

Allegato "A"

PIANTA PIANO SEMINTERRATO

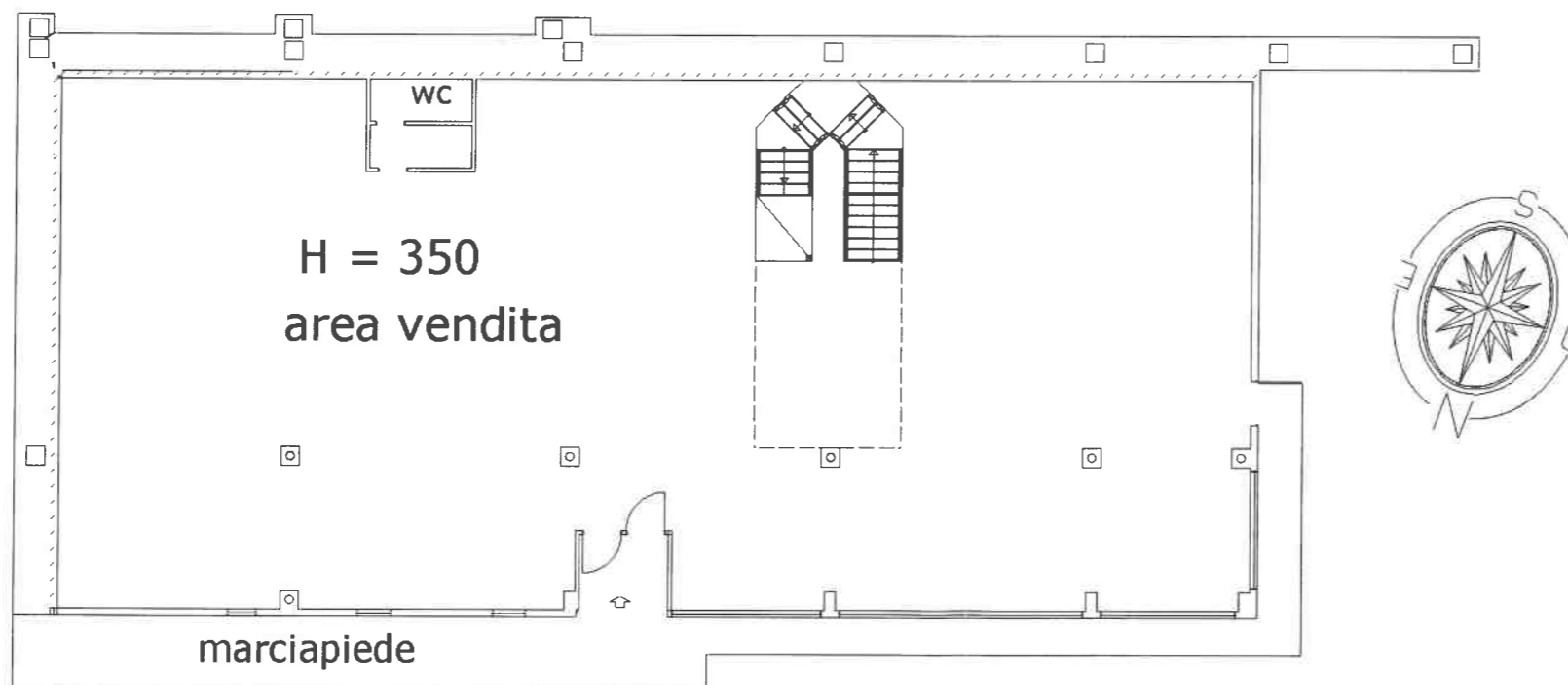

PIANTA PIANO TERRA

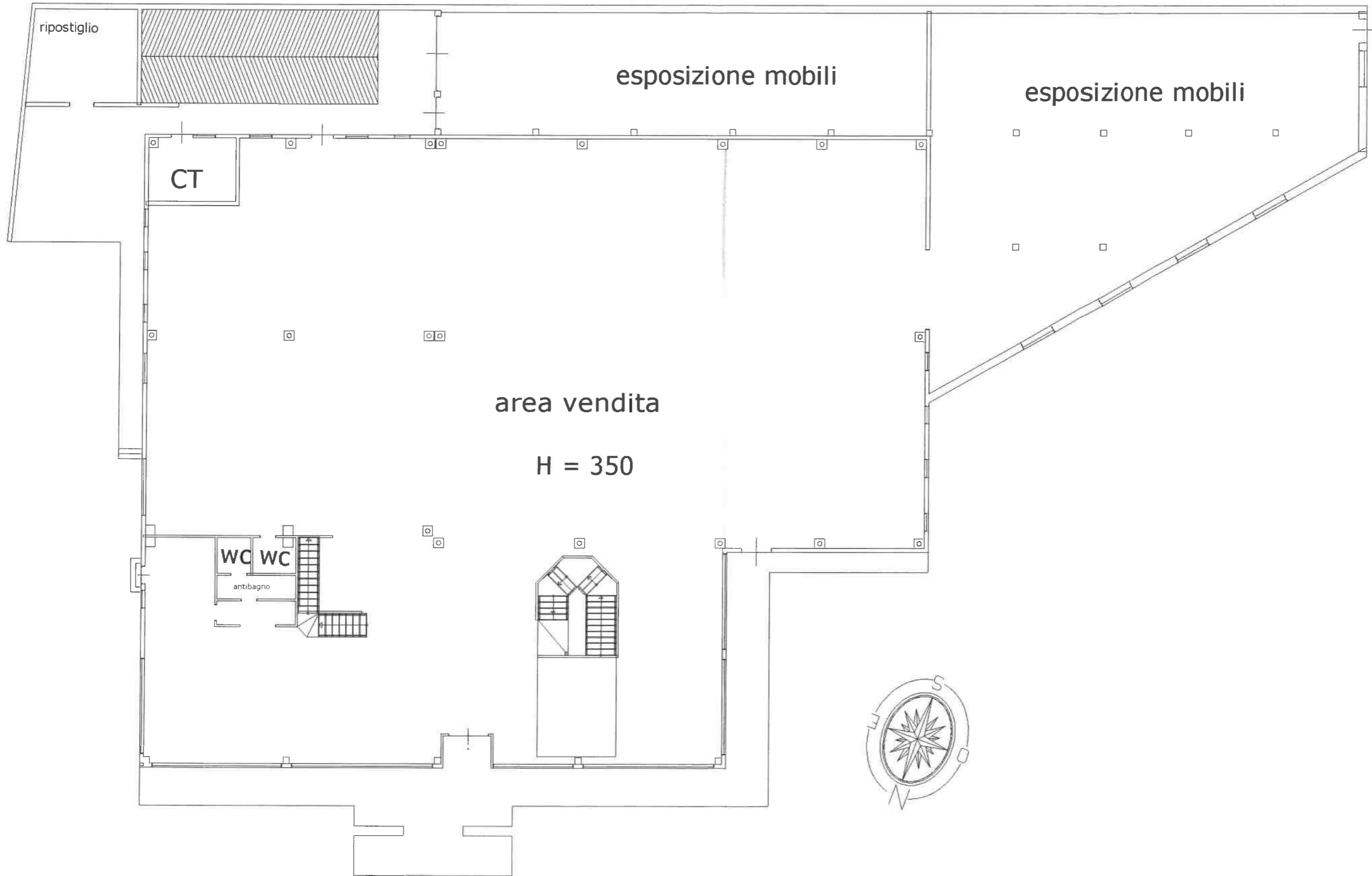

Agenzia del Territorio
CATASTO FABBRICATI
Ufficio Provinciale di
Vercelli

Dichiarazione protocollo n VCC0034606 del 10/03/2008
Planimetria di u.i.u. in Comune di Quaronna
Regione GIBELLINO
Identificativi Catastali:
Sezione:
Foglio: 23
Particella: 388
Subalterno: 2

clv.

Scheda n. 3 Scala 1:200

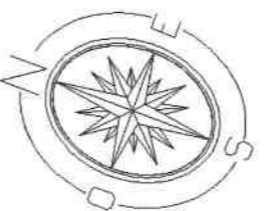

PIANTA PIANO PRIMO

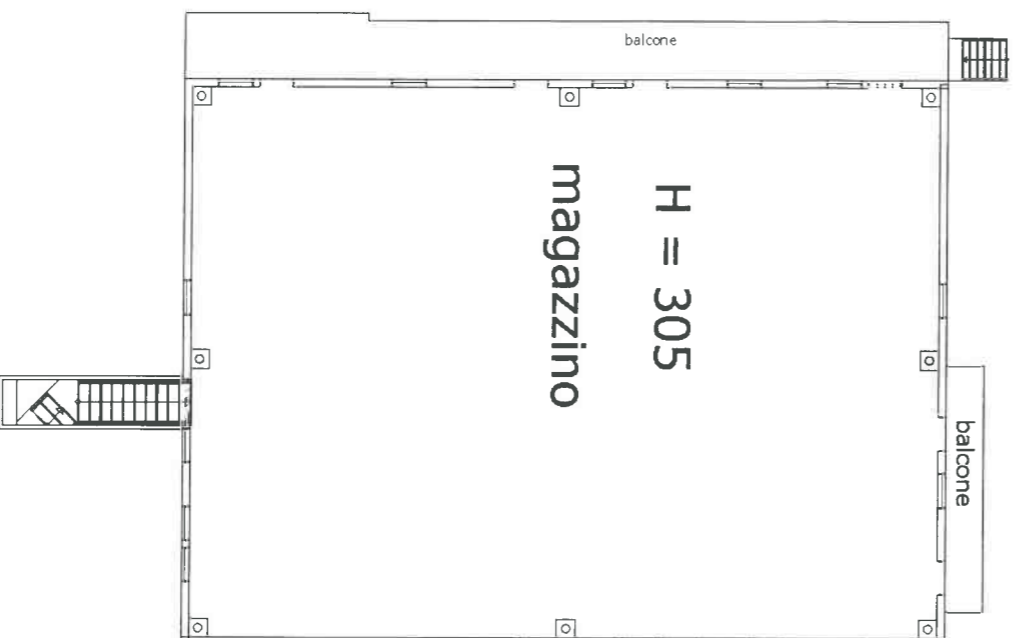

Allegato "B"

Visura storica per immobile

Situazione degli atti informatizzati al 12/06/2023

Dati della richiesta	Comune di QUARONA (Codice:H108)
Catasto Fabbricati	Provincia di VERCELLI Foglio: 23 Particella: 388 Sub.: 2

INTESTATO

Unità immobiliare dal 10/03/2009

N.	DATI IDENTIFICATIVI				DATI DI CLASSAMENTO				DATI DERIVANTI DA			
	Sezione Urbana	Foglio	Particella	Sub	Zona Cens.	Micro Zona	Categoria	Classe		Consistenza	Superficie Catastale	Rendita
1		23	388	2			D/8				Euro 17.063,20	VARIAZIONE NEL CLASSAMENTO del 10/03/2009 Pratica n. VC0029721 in atti dal 10/03/2009 VARIAZIONE DI CLASSAMENTO (n. 2069.1/2009)
Indirizzo REGIONE GIBELLINO Piano S1 - T-1												
Notifica Notifica effettuata con protocollo n. VC0054753 del 21/02/2011					Partita Mod.58							
Annotazioni di stadio: classamento e rendita rettificati (d.m. 701/94)												

Mappali Terreni Correlati

Codice Comune H108 - Foglio 23 - Particella 388

Situazione dell'unità immobiliare dal 10/03/2008

N.	DATI IDENTIFICATIVI				DATI DI CLASSAMENTO				DATI DERIVANTI DA			
	Sezione Urbana	Foglio	Particella	Sub	Zona Cens.	Micro Zona	Categoria	Classe		Consistenza	Superficie Catastale	Rendita
1		23	388	2			D/8				Euro 11.766,00	VARIAZIONE del 10/03/2008 Pratica n. VC0034606 in atti dal 10/03/2008 DIV DISTR SPAZI INTERNI (n. 1335.1/2008)
Indirizzo REGIONE GIBELLINO Piano S1 - T-1												
Notifica					Partita Mod.58							
Annotazioni -classamento e rendita proposti (d.m. 701/94)												

Visura storica per immobile

Situazione degli atti informatizzati al 12/06/2023

L'intestazione alla data della richiesta deriva dai seguenti atti:

Situazione degli intestati dal 31/07/2012

Situazione dell'unità immobiliare che ha originato il precedente dal 09/03/2007

N.	DATI IDENTIFICATIVI				DATI DI CLASSAMENTO					DATI DERIVANTI DA		
	Sezione Urbana	Foglio	Particella	Sub	Zona Cens.	Micro Zona	Categoria	Classe	Consistenza		Superficie Catastale	Rendita
1		23	388	1			D/8				Euro 18.112,14	VARIAZIONE del 09/03/2007 Pratica n. VC0080271 in atti dal 09/03/2007 INSERIMENTO RENDITA CATASTALE (n. 14216.1/2007)
Indirizzo												
REGIONE GIBELLINO Piano T												
Notifica					Partita			Mod.58				
Annotazioni												
di immobile: segnalazione errore n.57346/07												

Visura storica per immobile

Situazione degli atti informatizzati al 12/06/2023

Situazione dell'unità immobiliare dal 27/10/2003

DATI IDENTIFICATIVI				DATI DI CLASSAMENTO				DATI DERIVANTI DA				
N.	Sezione Urbana	Foglio	Particella	Sub	Zona Cens.	Micro Zona	Categoria	Classe	Consistenza	Superficie Catastale	Rendita	
1		23	388	1			D/8					VARIAZIONE IDENTIFICATIVI PER ALLINEAMENTO MAPPE del 27/10/2003 Pratica n. VC0107922 in atti dal 27/10/2003 (n. 23.1/2003)
Indirizzo REGIONE GIBELLINO Piano T												
Partita Mod.58 di immobile: prov. da fig. 23 p.la 158 sub 4 - per allin. identif.												
Annotazioni												

L'intestazione alla data della richiesta deriva dai seguenti atti:

S
I
S
I

Situazione dell'unità immobiliare che ha originato il precedente dal 11/01/2000

DATI IDENTIFICATIVI				DATI DI CLASSAMENTO				DATI DERIVANTI DA				
N.	Sezione Urbana	Foglio	Particella	Sub	Zona Cens.	Micro Zona	Categoria	Classe	Consistenza	Superficie Catastale	Rendita	
1		23	158	4			D/8				Euro 18.112,14 L. 35.070.000	VARIAZIONE del 11/01/2000 in atti dal 11/01/2000 AMPLIAMENTO (n. C00064.1/2000)
Indirizzo REGIONE GIBELLINO n. 2/B Piano T-1 - 2												
Partita Mod.58 -classamento e rendita validati												
Annotazioni												

Visura storica per immobile

Situazione degli atti informatizzati al 12/06/2023

L'intestazione alla data della richiesta deriva dai seguenti atti:

Situazione degli intestati dal 11/01/2000

Situazione dell'unità immobiliare che ha originato il precedente dal 27/11/1998

N.	DATI IDENTIFICATIVI				DATI DI CLASSAMENTO				DATI DERIVANTI DA		
	Sezione Urbana	Foglio	Particella	Sub	Zona Cens.	Micro Zona	Categoria	Classe		Consistenza	Superficie Catastale
1		23	158	3			D/8				L. 28.110.000
Indirizzo REGIONE GIBELLINO n. 1 Piano SI - T - I											
Notifica				Partita		1001211		Mod.58		1232	

Situazione dell'unità immobiliare dal 13/02/1997

N.	DATI IDENTIFICATIVI				DATI DI CLASSAMENTO				DATI DERIVANTI DA		
	Sezione Urbana	Foglio	Particella	Sub	Zona Cens.	Micro Zona	Categoria	Classe		Consistenza	Superficie Catastale
1		23	158	3			D/8				L. 28.110.000
Indirizzo REGIONE GIBELLINO n. 1 Piano SI - T - I											
Notifica n. 6127/1997				Partita		1000837		Mod.58		1232	

Situazione dell'unità immobiliare dal 13/02/1997

N.	DATI IDENTIFICATIVI				DATI DI CLASSAMENTO				DATI DERIVANTI DA		
	Sezione Urbana	Foglio	Particella	Sub	Zona Cens.	Micro Zona	Categoria	Classe		Consistenza	Superficie Catastale
1		23	158	3			D/8				L. 11.244.000
Indirizzo REGIONE GIBELLINO n. 1 Piano SI - T - I											
Notifica n. 6127/1997				Partita		1000837		Mod.58		1232	

FRAZIONAMENTO E FUSIONE del 13/02/1997 in atti dal 13/02/1997 (n. A00289.1/1997)

Visura storica per immobile

Situazione degli atti informatizzati al 12/06/2023

Indirizzo	REGIONE GIBELLINO n. 1 Piano SI-T - 1		
Notifica	Partita	1000837	Mod.58
Annotazioni	-classamento e rendita proposti (d.m. 701/94)		
		1232	

L'intestazione alla data della richiesta deriva dai seguenti atti:

Per ulteriori variazioni richiedere le visure storiche dei seguenti immobili soppressi, originari del precedente

Foglio 23 Particella 158 Subalterno 1; Foglio 23 Particella 158 Subalterno 2;

Visura telematica

Tributi speciali: Euro 0,90

* Codice Fiscale Validato in Anagrafe Tributaria.

Visura storica per immobile

Situazione degli atti informatizzati al 12/06/2023

Dati della richiesta	Comune di QUARONA (Codice:H108)	
Catasto Terreni	Provincia di VERCELLI	
	Foglio: 23 Particella: 388	

Area di enti urbani e promiscui dal 16/03/2001

N.	DATI IDENTIFICATIVI			DATI CLASSAMENTO				DATI DERIVANTI DA
	Foglio	Particella	Sub	Porz	Qualità Classe	Superficie(m²) ha are ca	Deduz	
1	23	388		-	ENTE URBANO	33 11		Dominicale Agrario
Notifica						Partita	1	Tipo Mappale del 16/03/2001 Pratica n. 25269 in atti dal 16/03/2001 (n. 6.1/2001)

Sono stati inoltre variati i seguenti immobili:

Foglio:23 Particella:389 ; Foglio:23 Particella:390 ; Foglio:23 Particella:391 ;

Mappali Fabbricati Correlati

Codice Comune H108 - Foglio 23 - Particella 388/

Area di enti urbani e promiscui dal 16/03/2001

N.	DATI IDENTIFICATIVI			DATI CLASSAMENTO				DATI DERIVANTI DA
	Foglio	Particella	Sub	Porz	Qualità Classe	Superficie(m²) ha are ca	Deduz	
1	23	388		-	ENTE URBANO	33 11		Dominicale Agrario
Notifica						Partita	1	FRAZIONAMENTO del 16/03/2001 Pratica n. 25269 in atti dal 16/03/2001 (n. 6.1/2001)

Nella variazione sono stati soppressi i seguenti immobili:

Foglio:23 Particella:158 ;

Sono stati inoltre variati i seguenti immobili:

Foglio:23 Particella:389 ; Foglio:23 Particella:390 ; Foglio:23 Particella:391 ;

Visura storica per immobile

Situazione degli atti informatizzati al 12/06/2023

Situazione dell'unità immobiliare che ha originato il precedente dal 30/12/1999

N.	DATI IDENTIFICATIVI			DATI CLASSAMENTO				DATI DERIVANTI DA	
	Foglio	Particella	Sub	Porz	Qualità Classe	Superficie(m ²) ha are ca	Deduz		Reddito
1	23	158		-	ENTE URBANO	34 20		Dominicale Agrario	TIPO MAPPALE del 30/12/1999 in atti dal 30/12/1999.ATTO IN DEROGA (n. 8332.1/1999)
Notifica									
Riserve									
1 - Atti di passaggio intermedi non esistenti									

Situazione dell'unità immobiliare dal 16/09/1993

N.	DATI IDENTIFICATIVI			DATI CLASSAMENTO				DATI DERIVANTI DA	
	Foglio	Particella	Sub	Porz	Qualità Classe	Superficie(m ²) ha are ca	Deduz		Reddito
1	23	158		-	ENTE URBANO	34 20		Dominicale Agrario	VARIAZIONE GEOMETRICA del 16/09/1993 in atti dal 16/09/1993 (n. 6143.1/1993)
Notifica									
Annotazioni									
di studio: COMPRENDE IL FG. 23 N. 237 , 349									
Riserve									
1 - Atti di passaggio intermedi non esistenti									

Nella variazione sono stati soppressi i seguenti immobili:

Foglio:23 Particella:237 ; Foglio:23 Particella:349 ;

Situazione dell'unità immobiliare dal 16/09/1993

N.	DATI IDENTIFICATIVI			DATI CLASSAMENTO				DATI DERIVANTI DA	
	Foglio	Particella	Sub	Porz	Qualità Classe	Superficie(m ²) ha are ca	Deduz		Reddito
1	23	158		-	ENTE URBANO	25 10		Dominicale Agrario	TIPO MAPPALE del 16/09/1993 in atti dal 16/09/1993 (n. 6143.1/1993)
Notifica									
Riserve									
1 - Atti di passaggio intermedi non esistenti									

Visura storica per immobile

Situazione degli atti informatizzati al 12/06/2023

Riserve	1 - Atti di passaggio intermedi non esistenti
----------------	-----------------------------------------------

Situazione dell'unità immobiliare dal 06/07/1981

N.	DATI IDENTIFICATIVI				DATI CLASSAMENTO				DATI DERIVANTI DA		
	Foglio	Particella	Sub	Porz	Qualità Classe	Superficie(m ²) ha are ca	Deduz	Reddito			
1	23	158		-	BOSCO CEDUO	25 10			Dominicale L. 6.275	Agrario L. 2.259	ISTRUMENTO (ATTO PUBBLICO) del 06/07/1981 in atti dal 09/11/1981 (n. 3081)
Notifica					Partita		2317				
Riserve					1 - Atti di passaggio intermedi non esistenti						

Sono stati inoltre variati i seguenti immobili:

Foglio.23 Particella.157 ; Foglio.24 Particella.251 ; Foglio.24 Particella.253 ;

Situazione dell'unità immobiliare dall'impianto meccanografico

N.	DATI IDENTIFICATIVI				DATI CLASSAMENTO				DATI DERIVANTI DA		
	Foglio	Particella	Sub	Porz	Qualità Classe	Superficie(m ²) ha are ca	Deduz	Reddito			
1	23	158		-	BOSCO CEDUO	25 10			Dominicale L. 6.275	Agrario L. 2.259	Impianto meccanografico del 01/01/1977
Notifica					Partita		243				
Riserve					1 - Atti di passaggio intermedi non esistenti						

L'intestazione alla data della richiesta deriva dai seguenti atti:

Visura storica per immobile

Situazione degli atti informatizzati al 12/06/2023

Situazione degli intestati dal 03/06/1991

Visura telematica

Tributi speciali: Euro 0,90

* Codice Fiscale Validato in Anagrafe Tributaria.

Visura storica per immobile

Situazione degli atti informatizzati al 12/06/2023

Dati della richiesta	Comune di QUARONA (Codice:HI08)
Catasto Terreni	Provincia di VERCELLI Foglio: 23 Particella: 402

INTESTATO

1	FADE S.R.L., Sede in BORGOMANERO (NO)	02333510036*	(1) Proprieta' I/1
---	---------------------------------------	--------------	--------------------

Unità immobiliare dal 16/03/2001

N.	DATI IDENTIFICATIVI			DATI CLASSAMENTO				DATI DERIVANTI DA					
	Foglio	Particella	Sub	Porz	Qualità Classe	Superficie(m²) ha are ca	Deduz		Reddito				
1	23	402		-	BOSCO CEDUO	00 47		<table border="1" style="width: 100%; border-collapse: collapse;"> <tr> <td style="width: 50%;">Dominicale</td> <td style="width: 50%;">Agrario</td> </tr> <tr> <td>Euro 0,06 L. 118</td> <td>Euro 0,02 L. 42</td> </tr> </table>	Dominicale	Agrario	Euro 0,06 L. 118	Euro 0,02 L. 42	FRAZIONAMENTO del 16/03/2001 Pratica n. 25280 in atti dal 16/03/2001 (n. 8.1/2001)
Dominicale	Agrario												
Euro 0,06 L. 118	Euro 0,02 L. 42												
Notifica													
Partita													

Nella variazione sono stati soppressi i seguenti immobili:

Foglio:23 Particella:153 ; Foglio:23 Particella:155 ; Foglio:23 Particella:156 ; Foglio:23 Particella:157 ;

Sono stati inoltre variati i seguenti immobili:

Foglio:23 Particella:392 ; Foglio:23 Particella:393 ; Foglio:23 Particella:394 ; Foglio:23 Particella:395 ; Foglio:23 Particella:396 ; Foglio:23 Particella:397 ; Foglio:23 Particella:398 ; Foglio:23 Particella:399 ; Foglio:23 Particella:400 ;
Foglio:23 Particella:401 ; Foglio:23 Particella:403 ; Foglio:23 Particella:404 ; Foglio:23 Particella:405 ; Foglio:23 Particella:406 ; Foglio:23 Particella:407 ;

L'intestazione alla data della richiesta deriva dai seguenti atti:

Situazione degli intestati dal 31/07/2012

Visura storica per immobile

Situazione degli atti informatizzati al 12/06/2023

Situazione degli intestati dal 18/11/2010

Visura storica per immobile

Situazione degli atti informatizzati al 12/06/2023

Situazione dell'unità immobiliare che ha originato il precedente dall'impianto meccanografico

N.	DATI IDENTIFICATIVI				DATI CLASSAMENTO				DATI DERIVANTI DA	
	Foglio	Particella	Sub	Porz	Qualità Classe	Superficie(m ²) ha are ca	Deduz	Reddito		
1	23	156		-	BOSCO CEDUO	02 80		Dominicale L. 700	Agrario L. 252	Impianto meccanografico del 01/01/1977
Notifica				Partita		554				

L'intestazione alla data della richiesta deriva dai seguenti atti:

Situazione degli intestati dal 06/07/1982

Visura storica per immobile

Situazione degli atti informatizzati al 12/06/2023

Situazione degli intestati dal 13/11/1977

Visura telematica

Tributi speciali: Euro 0,90

* Codice Fiscale Validato in Anagrafe Tributaria.

Visura storica per immobile

Situazione degli atti informatizzati al 12/06/2023

Dati della richiesta	Comune di QUARONA (Codice:H108)
Catasto Terreni	Provincia di VERCELLI Foglio: 23 Particella: 405

INTESTATO

Unità immobiliare dal 16/03/2001

N.	DATI IDENTIFICATIVI			DATI CLASSAMENTO				DATI DERIVANTI DA			
	Foglio	Particella	Sub	Porz	Qualità Classe	Superficie(m²) ha are ca	Deduz		Reddito		
1	23	405		-	BOSCO CEDUO	02 45		Dominicale	Agrario	Euro 0,11 L. 221	FRAZIONAMENTO del 16/03/2001 Pratica n. 25280 in atti dal 16/03/2001 (n. 8.1/2001)
Notifica											
Riserve											
1 - Atti di passaggio intermedi non esistenti											

Nella variazione sono stati soppressi i seguenti immobili:

Foglio:23 Particella:153 ; Foglio:23 Particella:155 ; Foglio:23 Particella:156 ; Foglio:23 Particella:157 ;

Sono stati inoltre variati i seguenti immobili:

Foglio:23 Particella:392 ; Foglio:23 Particella:393 ; Foglio:23 Particella:394 ; Foglio:23 Particella:395 ; Foglio:23 Particella:396 ; Foglio:23 Particella:397 ; Foglio:23 Particella:398 ; Foglio:23 Particella:399 ; Foglio:23 Particella:400 ;
Foglio:23 Particella:401 ; Foglio:23 Particella:402 ; Foglio:23 Particella:403 ; Foglio:23 Particella:404 ; Foglio:23 Particella:406 ; Foglio:23 Particella:407 ;

L'intestazione alla data della richiesta deriva dai seguenti atti:

Situazione degli intestati dal 31/07/2012



Direzione Provinciale di Vercelli
Ufficio Provinciale - Territorio
Servizi Catastali

Data: 12/06/2023 Ora: 17.50.47 pag: 2 ~~Segue~~

Visura n.: T387588 Pag: 2

Visura storica per immobile Situazione degli atti informatizzati al 12/06/2023

Visura storica per immobile

Situazione degli atti informatizzati al 12/06/2023

DATI DERIVANTI DA	FRAZIONAMENTO del 16/03/2001 Pratica n. 25280 in atti dal 16/03/2001 (n. 8.1/2001)
--------------------------	------------------------------------------------------------------------------------

Situazione dell'unità immobiliare che ha originato il precedente dal 06/07/1981

N.	DATI IDENTIFICATIVI			Porz	Qualità Classe	DATI CLASSAMENTO			Reddito	DATI DERIVANTI DA	
	Foglio	Particella	Sub			Superficie(m ²) ha are ca	Deduz	Dominicale			Agrario
1	23	157		-	BOSCO CEDUO	1	04 10		L. 1.025	L. 369	ISTRUMENTO (ATTO PUBBLICO) del 06/07/1981 in atti dal 09/11/1981 (n. 3081)
Notifica						Partita		2317			
Riserve								1 - Atti di passaggio intermedi non esistenti			

Sono stati inoltre variati i seguenti immobili:

Foglio:23 Particella:158 ; Foglio:24 Particella:251 ; Foglio:24 Particella:253 ;

Situazione dell'unità immobiliare dall'impianto meccanografico

N.	DATI IDENTIFICATIVI			Porz	Qualità Classe	DATI CLASSAMENTO			Reddito	DATI DERIVANTI DA	
	Foglio	Particella	Sub			Superficie(m ²) ha are ca	Deduz	Dominicale			Agrario
1	23	157		-	BOSCO CEDUO	1	04 10		L. 1.025	L. 369	Impianto meccanografico del 01/01/1977
Notifica						Partita		243			
Riserve								1 - Atti di passaggio intermedi non esistenti			

L'intestazione alla data della richiesta deriva dai seguenti atti:



Direzione Provinciale di Vercelli
Ufficio Provinciale - Territorio
Servizi Catastali

Data: 12/06/2023 Ora: 17.50.47

Fine

Visura n.: T387588

Pag: 4

Visura storica per immobile

Situazione degli atti informatizzati al 12/06/2023

Situazione degli intestati dal 06/07/1981

Visura telematica

Tributi speciali: Euro 0,90

* Codice Fiscale Validato in Anagrafe Tributaria.

Visura storica per immobile

Situazione degli atti informatizzati al 12/06/2023

Dati della richiesta	Comune di QUARONA (Codice:H108)
Catasto Terreni	Provincia di VERCELLI Foglio: 23 Particella: 408

INTESTATO

Unità immobiliare dal 16/03/2001

N.	DATI IDENTIFICATIVI				DATI CLASSAMENTO				DATI DERIVANTI DA	
	Foglio	Particella	Sub	Porz	Qualità Classe	Superficie(m ²) ha are ca	Deduz	Reddito		
1	23	408		-	RELIT STRAD	01 30		Dominicale	Agrario	VARIAZIONE D'UFFICIO del 16/03/2001 Pratica n. 29257 in atti dal 16/03/2001 (n. 25280.1/2001)
Notifica				Partita						

Relitto di strada pubblica dal 16/03/2001

N.	DATI IDENTIFICATIVI				DATI CLASSAMENTO				DATI DERIVANTI DA	
	Foglio	Particella	Sub	Porz	Qualità Classe	Superficie(m ²) ha are ca	Deduz	Reddito		
1	23	408		-	RELIT STRAD	01 30		Dominicale	Agrario	Variazione del 16/03/2001 Pratica n. 25280 in atti dal 16/03/2001 (n. 8.1/2001)
Notifica				Partita						

Sono stati inoltre variati i seguenti immobili:

Foglio:23 Particella:*

Visura storica per immobile Situazione degli atti informatizzati al 12/06/2023

L'intestazione alla data della richiesta deriva dai seguenti atti:

Situazione degli intestati dal 31/07/2012

Visura telematica

Tributi speciali: Euro 0,90

* Codice Fiscale Validato in Anagrafe Tributaria.

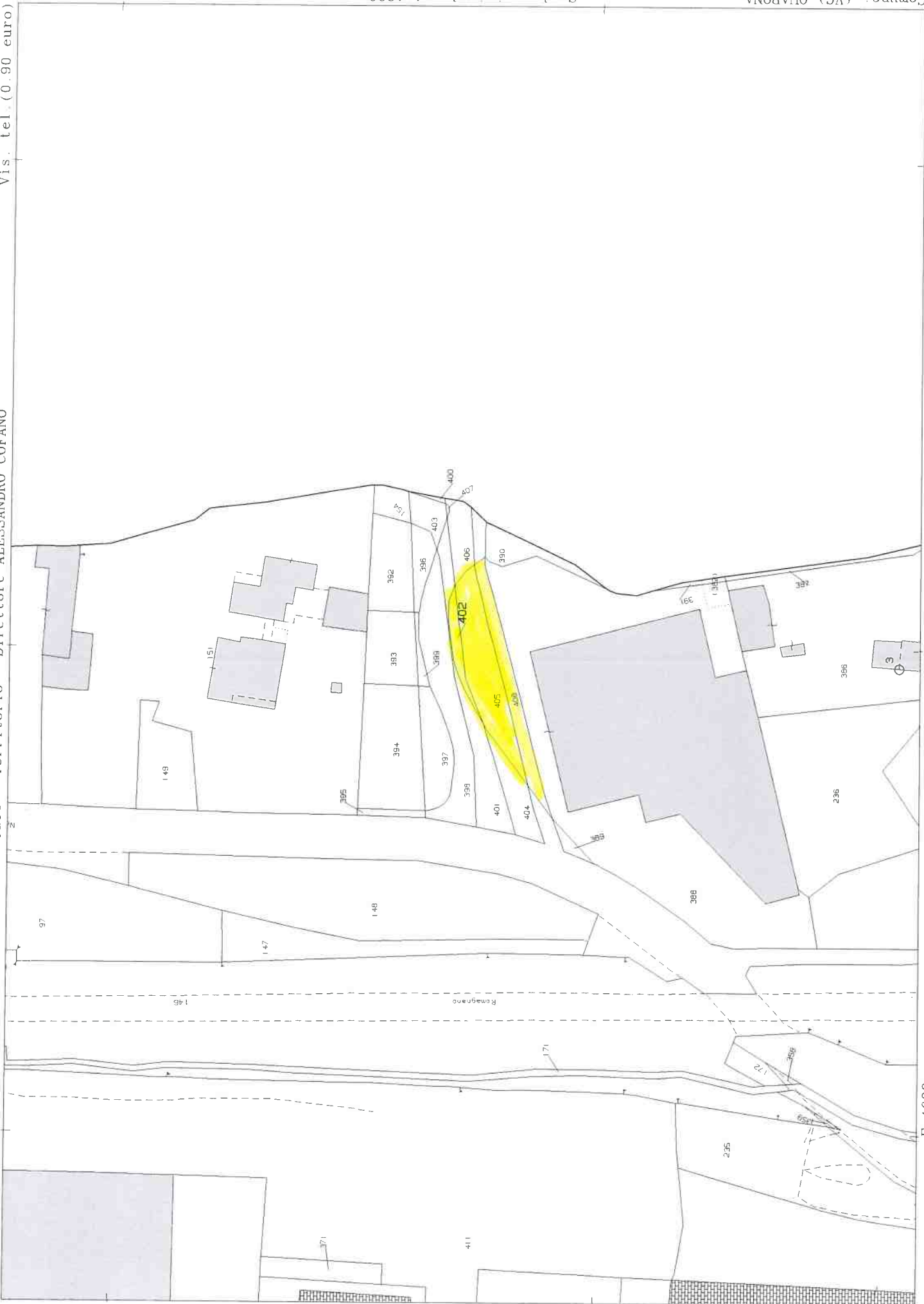

N=33100

E=4600

Allegato "C"

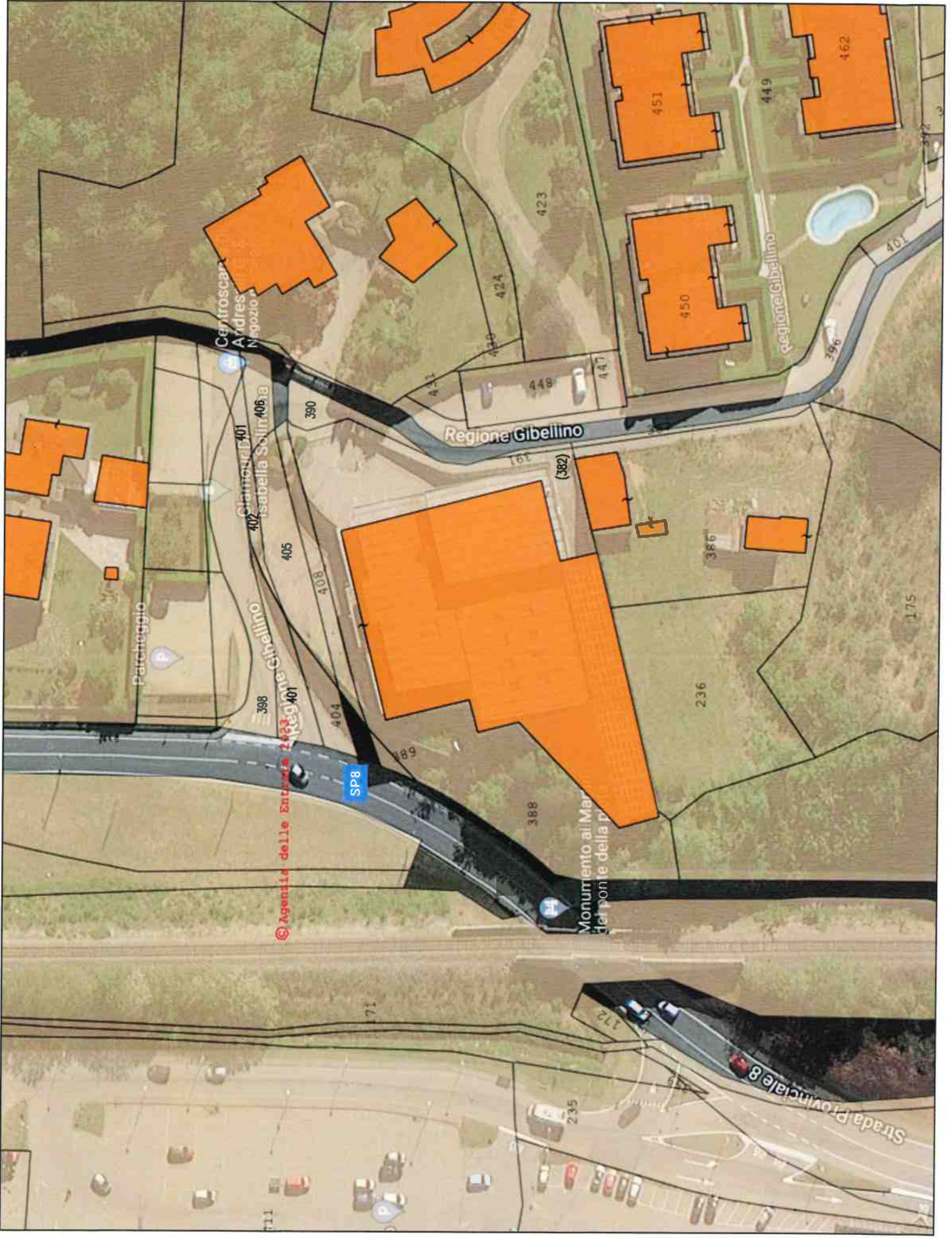

© Agenzia delle Entrate 2023