

**Agenzia delle Entrate
CATASTO FABBRICATI
Ufficio Provinciale di
Padova**

Dichiarazione protocollo n. PD0103700 del 29/04/2015

Planimetria di u.i.u. in Comune di Masera' Di Padova

Via Pratiarcati

civ.

Identificativi Catastali:

Sezione:
Foglio: 14
Particella: 344
Subalterno: 5

Compilata da:
Volpin Gianluca

Iscritto all'albo:
Dottori Agronomi E Forestali

Prov. Padova

N. 693

Scheda n. 1

Scala 1:200

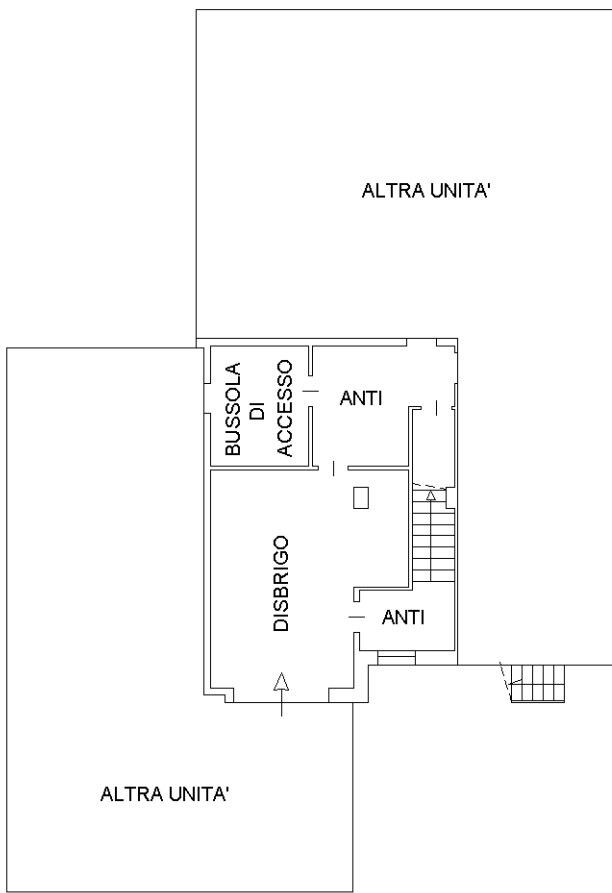

PIANO TERRA H:2.20

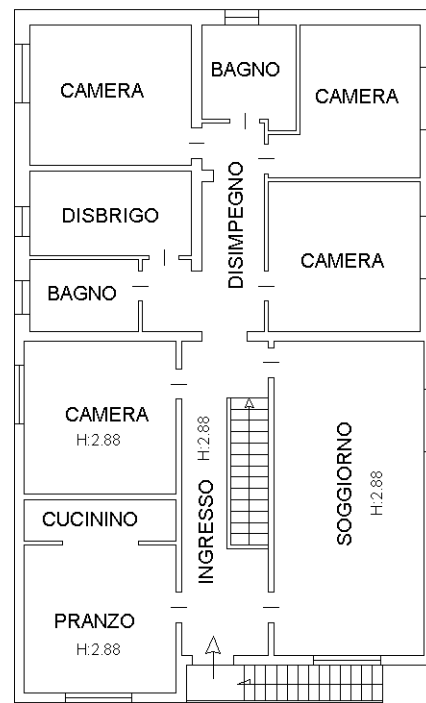

PIANO PRIMO H:2.75

NORD



Catasto dei Fabbricati - Situazione al 16/08/2022 - Comune di MASERA' DI PADOVA (F011) - < Foglio 14 - Particella 344 - Subalterno 5 >
VIA PRATIARCATI Piano T-1

Agenzia delle Entrate
CATASTO FABBRICATI
Ufficio provinciale di
Padova

Dichiarazione protocollo n. PD0103700 del 29/04/2015
Planimetria di u.i.u. in Comune di Masera' Di Padova
Via Pratiarcati

Identificativi Catastali:
Sezione: 14
Foglio: 14
Particella: 344
Subalterno: 6

Compilata da:
Volpin Gianluca
Iscritto all'albo:
Dottori Agronomi E Forstali
Prov. Padova N. 693

Scheda I -
Scala 1: 500

Ultima planimetria in atti



Agenzia delle Entrate
CATASTO FABBRICATI
Ufficio provinciale di Padova

Dichiarazione protocollo n. PD0103700 del 29/04/2015
Planimetria di u.i.u. in Comune di Masera' Di Padova
Via Pratiarcati

Identificativi Catastali:
Sezione: 14
Foglio: 344
Particella: 344
Subalterno: 6

Compilata da:
Volpin Gianluca
Iscritto all'albo:
Dottori Agronomi E Forastali
Prov. Padova N. 693

Scheda
Scala 1: 200

Ultima planimetria in atti

FABBRICATO A

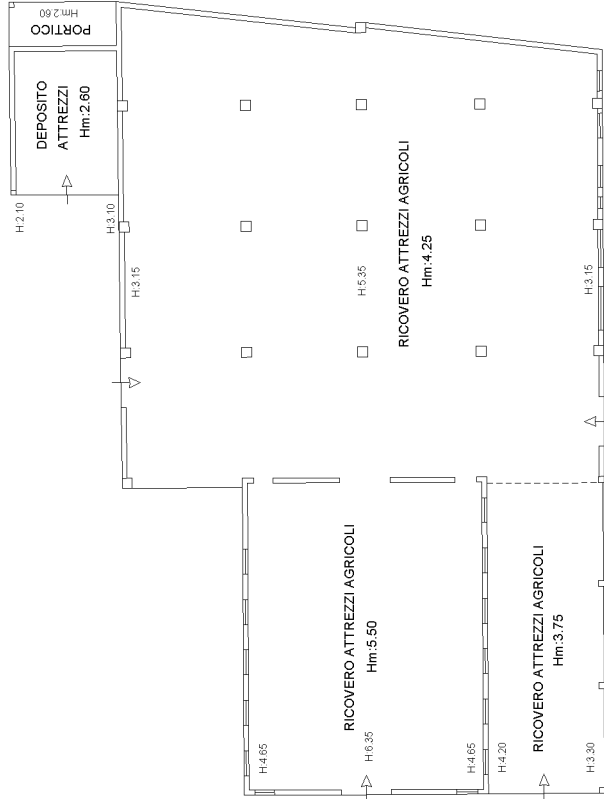
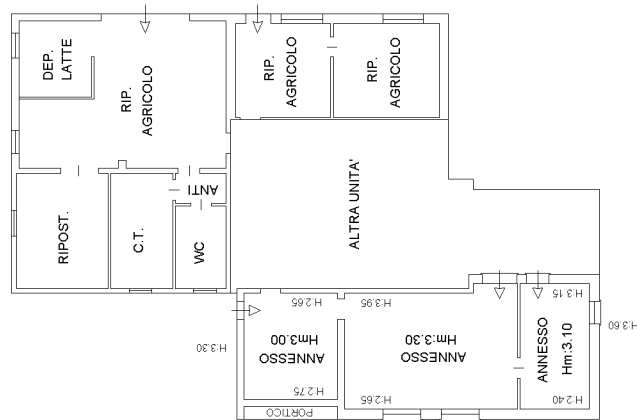

PIANO TERRA H:2.20



Agenzia delle Entrate
CATASTO FABBRICATI
Ufficio provinciale di
Padova

Dichiarazione protocollo n. PD0103700 del 29/04/2015
Planimetria di u.i.u. in Comune di Masera' Di Padova
Via Pratiarcati

Identificativi Catastali:
Sezione: 14
Foglio: 14
Particella: 344
Subalterno: 6

Compilata da:
Volpin Gianluca
Iscritto all'albo:
Dottori Agronomi E Forestali
Prov. Padova N. 693

Scala 1: 200

Ultima planimetria in atti

Data: 16/08/2022 - n. T80116 - Richiedente: CVSMRA54L17G224P

Totale schede: 3 - Formato di acquisizione: A3(297x420) - Formato stampa richiesto: A4(210x297)

Scheda 3

FABBRICATO B



PIANO TERRA Hm: 6.30

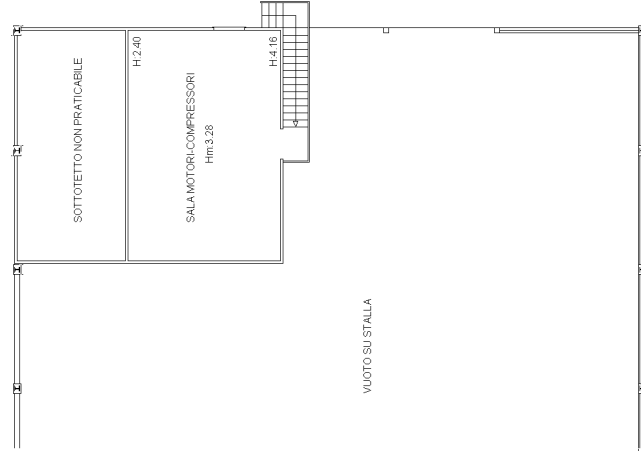

PIANO PRIMO

