

Agenzia delle Entrate
CATASTO FABBRICATI
Ufficio Provinciale di
L' Aquila

Dichiarazione protocollo n. AQ0037204 del 29/03/2017

Planimetria di u.i.u. in Comune di L'Aquila

Viale Della Croce Rossa

civ. 42

Identificativi Catastali:

Sezione:
Foglio: 80
Particella: 1572
Subalterno: 3

Compilata da:

Biondo Renzo
Iscritto all'albo:
Architetti

Prov. Ancona

N. 1223

Scheda n. 1

Scala 1:200

PIANO TERRA

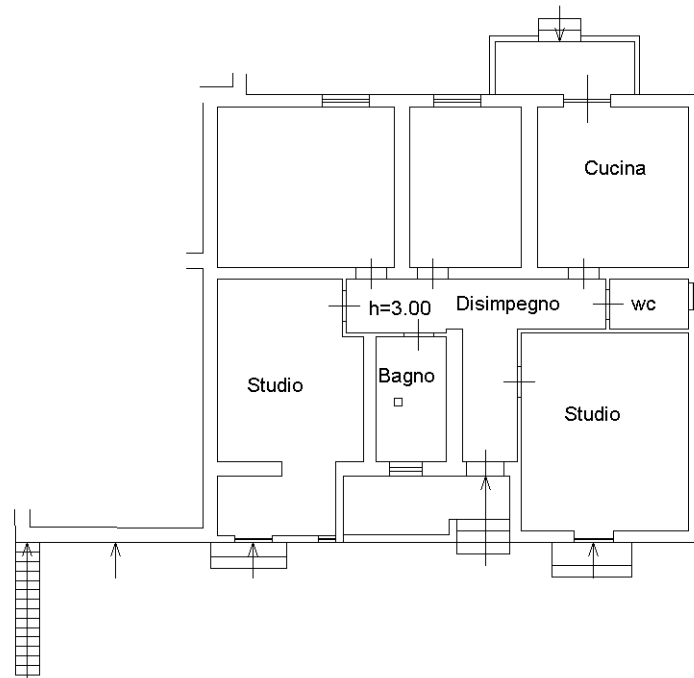

PIANO PRIMO

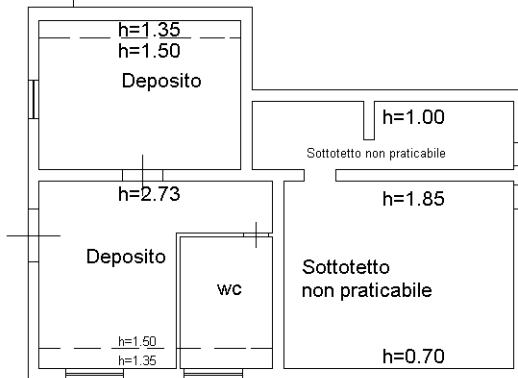

ORIENTAMENTO

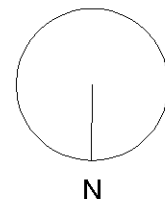

Catasto dei Fabbricati - Situazione al 25/01/2024 - Comune di L'AQUILA(A.345) - < Foglio 80 - Particella 1572 - Subalterno 3 >
VIALE DELLA CROCE ROSSA n. 42 Piano T-1

Ultima planimetria in atti