

ELABORATO PLANIMETRICO	
Compilato da: Del Grande Stefano	
Iscritto all'albo: Geometri	
Prov. L' Aquila	N. 2057

Comune di L'aquila		Protocollo n. AQ0066396 del 09/10/2020	
Sezione: Foglio: 79	Particella: 1738	Tipo Mappale n. del	
Dimostrazione grafica dei subalterni			Scala 1 : 500

PIANO SEMINTERRATO

Part. n.1808

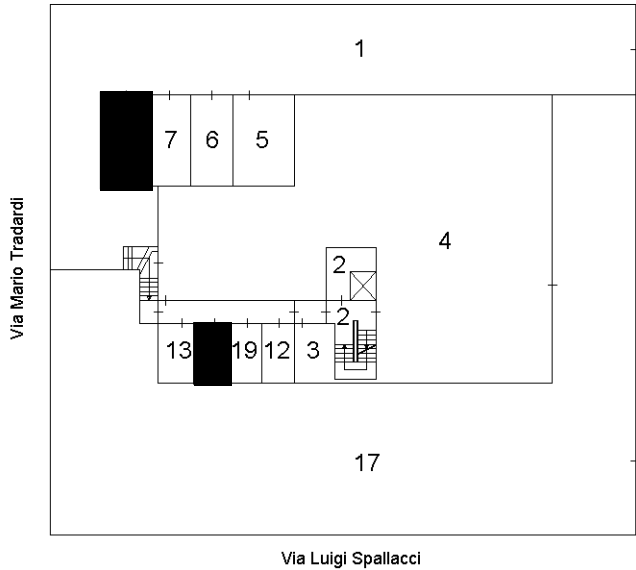

PIANO TERRA

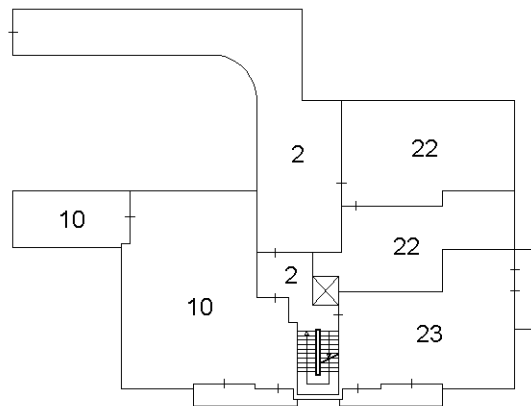

PIANO PRIMO

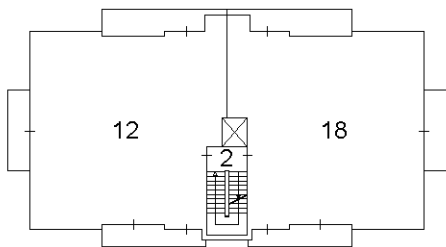

PIANO SECONDO

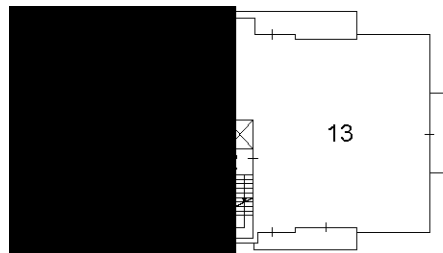

PIANO TERZO

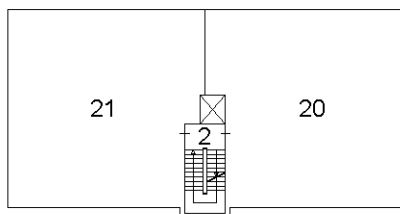

Ultima planimetria in atti



MODULARIO
F. rig. rend. 497



MINISTERO DELLE FINANZE
DIREZIONE GENERALE DEL CATASTO E DEI SS.TT.EE.

CATASTO EDILIZIO URBANO (RDL 13-4-1939, n. 652)

L'AQUILA

C.da CAPPELLI

Planimetria di u.i.u. in Comune di via civ.

LIRE
500

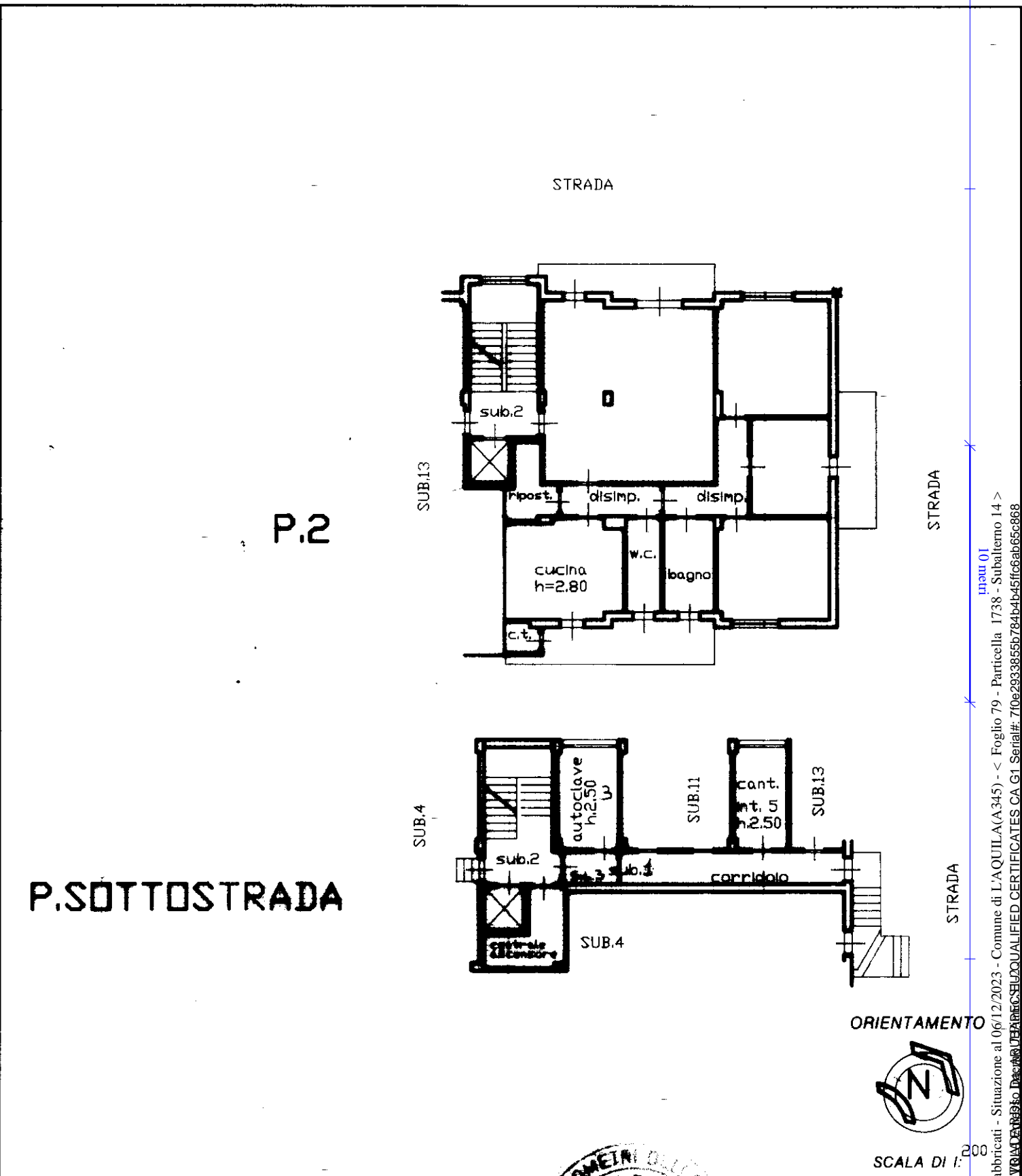

Roma - Istituto Poligrafico e Zecca dello Stato - P.V.

inm.01
Catasto dei Fabbricati - Situazione al 06/12/2023 - Comune L'AQUILA(A.345) - < Foglio 79 - Particella 1738 - Subalterno 14 >
Firmato DIGITARIAMENTE DA: **ALDO GIANVINCENTO** Dec. n. 135/2023 del 13/05/2023. SUI QUALIFICATES CA G1 Serial#: 710e2933855b784b4b45f6ab656c868

Dichiarazione di N.C.
Denuncia di variazione

Compilata dal **Geometra ALDO GIANVINCENTO**
Geometri
Iscritto all'albo de **L'AQUILA 1500**
della provincia di **L'AQUILA**

RISERVATO ALL'UFFICIO

Ultima planimetria in atti
Identificativi catastali
79
1007
14
Data presentazione: 01/01/1997 - Data: 06/12/2023 - n. T157535 - Richiedente: VVLNRC69M31A345X
Totale schede: 1 - Formato di acquisizione: A4 (210x297) - Formato stampa richiesto: A4 (210x297)

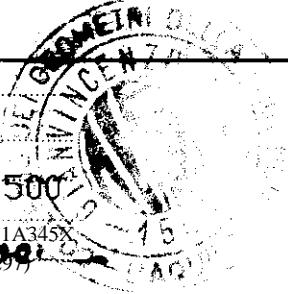

MODULARIO
F. rig. rend. 497



MINISTERO DELLE FINANZE
DIREZIONE GENERALE DEL CATASTO E DEI SS.TT.EE.
CATASTO EDILIZIO URBANO (RDL 13-4-1939, n. 652)

MOD. **BN** (CEU)

LIRE
500

Planimetria di u.i.u. in Comune di L'AQUILA via C.da CAPPELLI civ.

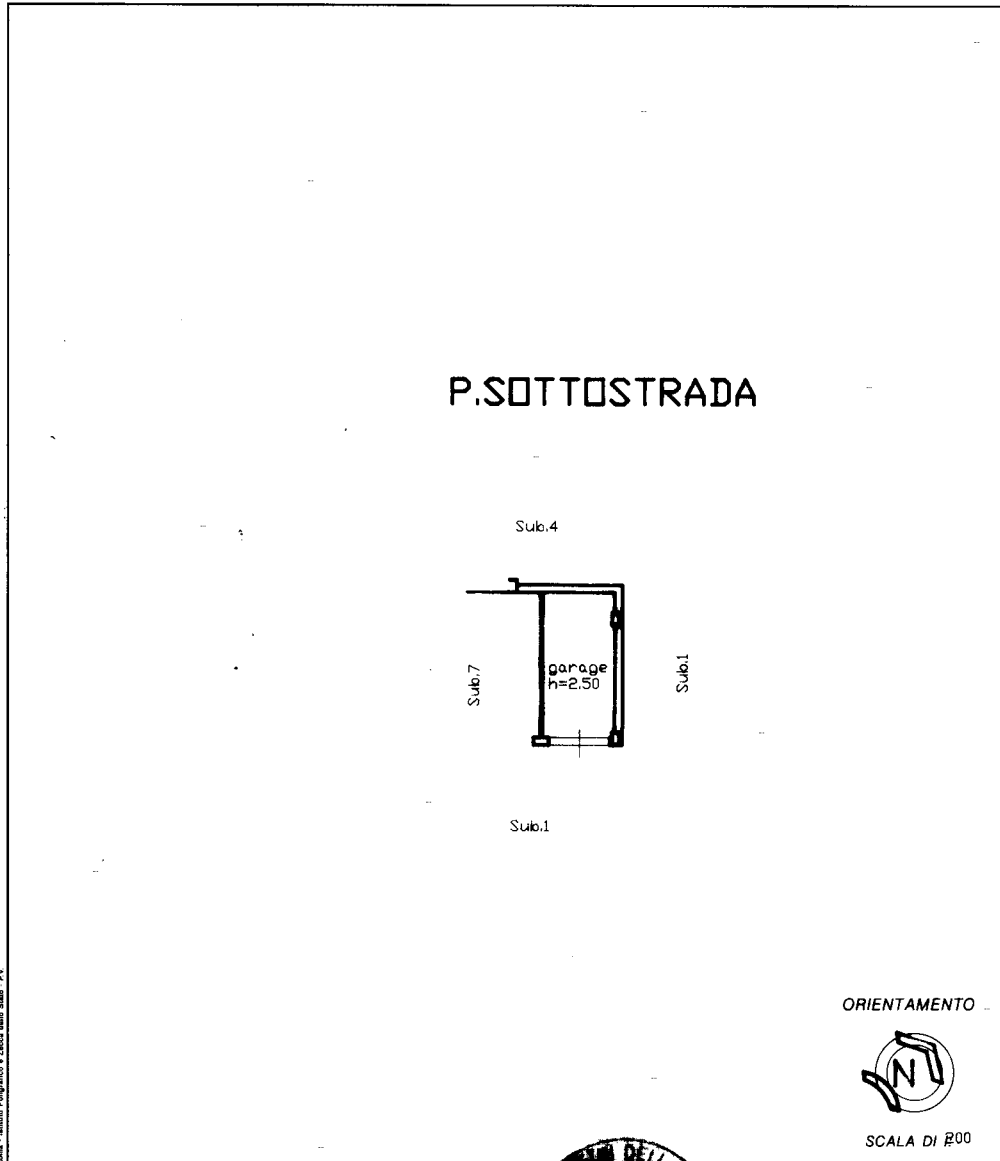

Dichiarazione di N.C.
 Denuncia di variazione
 Identificativi catastali
 F. 12
 n. 1007 sub. 8

Compilata dal Geometra
ALDO GIANNINZENZO
 Iscritto all'albo dei GEOMETRI
 della provincia di L'AQUILA n. 1540
 data 13.5.87 Firma [Signature]



RISERVATO ALL'UFFICIO

Ultima planimetria in atti

