

SCHEMA INDIVIDUAZIONE LOTTI

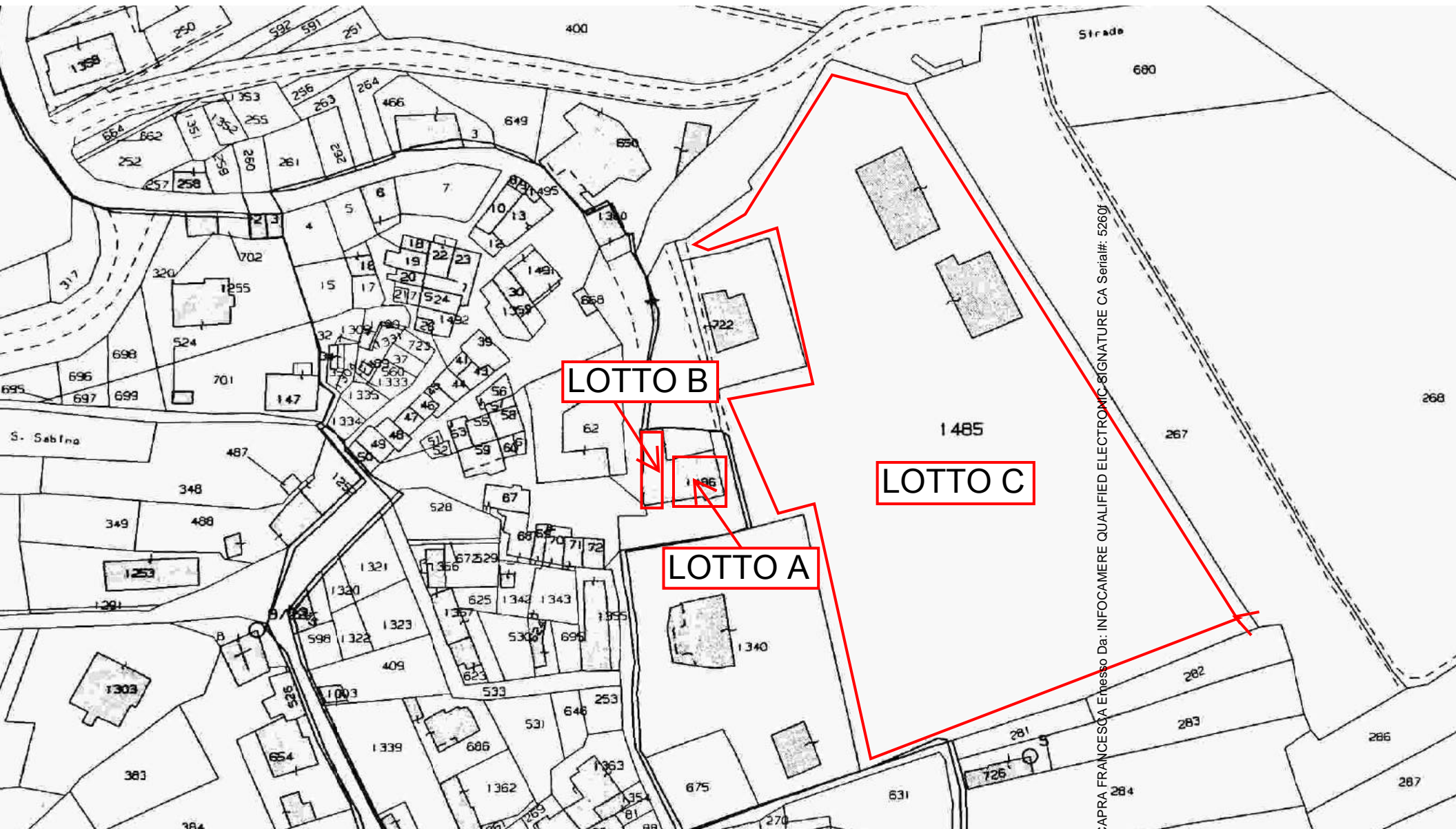

Firmato Da: CAPRA FRANCESCA Empresa Da: INFOCAMERE QUALIFIED ELECTRONIC SIGNATURE CA Serial#: 5260f



FRANCESCA

CAPRA
Architetto

via solferino 43 – 65123 pescara
via san raniero 10 – 67100 l'aquila
tel / fax 085 7931657
francesca-capra@libero.it
fr.capra@pec.archrm.it

mobile
349 66.01.557

ALLEGATO 1 LOTTO A

ESTRATTO DI MAPPA CATASTALE
ELABORATI GRAFICI CATASTALI
PLANIMETRIA CATASTALE
VISURE STORICHE CATASTALI



ELABORATO PLANIMETRICO

**Agenzia del Territorio
CATASTO FABBRICATI
Ufficio Provinciale di
L' Aquila**

Compilato da:
Di Stefano Sergio
Iscritto all'albo:
Geometri
Prov. L' Aquila N. 1934

Comune di Barete
Sezione: Foglio: 23 Particella: 1486

Protocollo n. AQ0244327 del 12/06/2008
Tipo Mappale n. 240466 del 11/06/2008

Dimostrazione grafica dei subalterni

Scala 1 : 500

PIANO TERRA

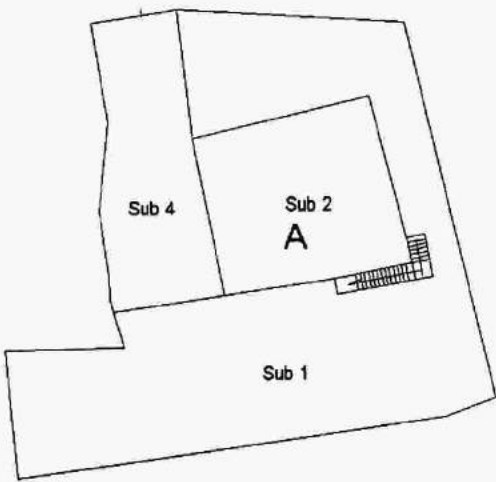

PIANO PRIMO

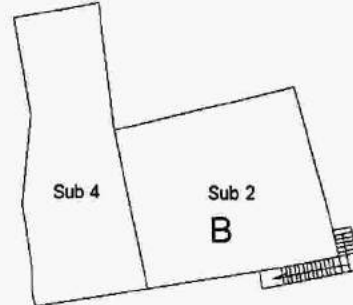

PIANO SECONDO

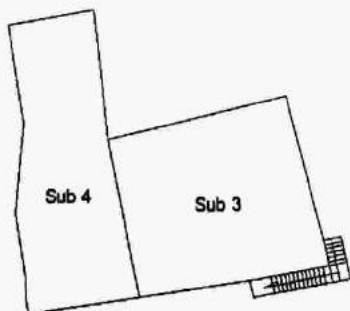

**Agenzia del Territorio
CATASTO FABBRICATI
Ufficio Provinciale di
L' Aquila**

Dichiarazione protocollo n. AQ0244327 del 12/06/2008

Planimetria di u.i.u. in Comune di Barete

Via Forcella

civ.

Identificativi Catastali:

Sezione:
Foglio: 23
Particella: 1486
Subalterno: 2

Compilata da:
Di Stefano Sergio
Iscritto all'albo:
Geometri

Prov. L' Aquila

N. 1934

Scheda n. 1

Scala 1:200

PIANO TERRA

A)

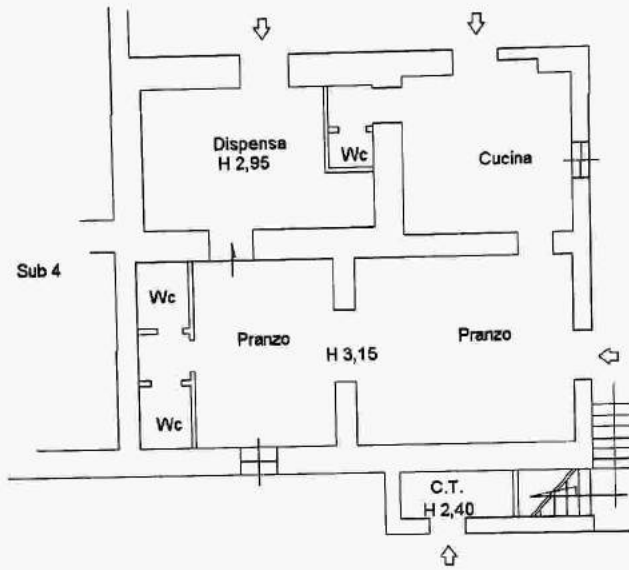

PIANO PRIMO

B)

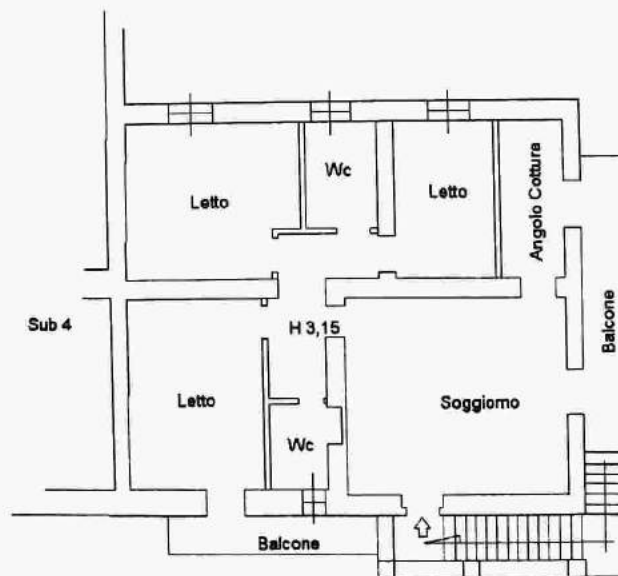

Catasto dei Fabbricati - Strazione al 15/06/2023 - Comune di BARETE(A.656) - < Foglio 23 Particella 1486 Subalterno 2 >
VIA FORCELLA Fimo T-1

Catasto fabbricati
Visura storica per immobile

Situazione degli atti informatizzati dall'impianto meccanografico al 15/06/2023



Immobile di catasto fabbricati



Causali di aggiornamento ed annotazioni

Informazioni riportate negli atti del catasto al 15/06/2023

Dati identificativi: Comune di **BARETE (A656) (AQ)**

Foglio 23 Particella 1486 Subalterno 2

Particelle corrispondenti al catasto terreni

Comune di **BARETE (A656) (AQ)**

Foglio 23 Particella 1486

Classamento:

Rendita: Euro 1.860,00

Categoria D/10^{al}

Foglio 23 Particella 1486 Subalterno 2

Indirizzo: VIA FORCELLA Piano T-1

> Intestati catastali

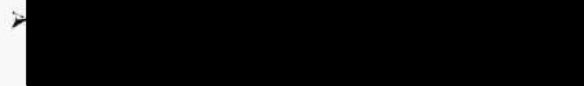

Diritto di: Proprieta' per 1/1

> Dati identificativi

📅 dal 12/06/2008

Immobile attuale

Comune di **BARETE (A656) (AQ)**

Foglio 23 Particella 1486 Subalterno 2

COSTITUZIONE del 12/06/2008 Pratica n. AQ0244327
in atti dal 12/06/2008 COSTITUZIONE (n. 2330.1/2008)

> Indirizzo

📅 dal 12/06/2008

Immobile attuale

Comune di **BARETE (A656) (AQ)**

Foglio 23 Particella 1486 Subalterno 2

VIA FORCELLA Piano T-1

COSTITUZIONE del 12/06/2008 Pratica n. AQ0244327
in atti dal 12/06/2008 COSTITUZIONE (n. 2330.1/2008)



> **Dati di classamento**

📅 dal 12/06/2008 al 12/06/2009

Immobile attuale

Comune di **BARETE (A656) (AQ)**

Foglio **23** Particella **1486** Subalterno **2**

Rendita: **Euro 1.860,00**

Categoria **D/10^a**

COSTITUZIONE del 12/06/2008 Pratica n. AQ0244327
in atti dal 12/06/2008 COSTITUZIONE (n. 2330.1/2008)

Annotazioni: classamento e rendita proposti (d.m.
701/94)

📅 dal 12/06/2009

Immobile attuale

Comune di **BARETE (A656) (AQ)**

Foglio **23** Particella **1486** Subalterno **2**

Rendita: **Euro 1.860,00**

Categoria **D/10^a**

VARIAZIONE NEL CLASSAMENTO del 12/06/2009
Pratica n. AQ0189729 in atti dal 12/06/2009
VARIAZIONE DI CLASSAMENTO (n. 8511.1/2009)

Annotazioni: classamento e rendita non rettificati entro
dodici mesi dalla data di iscrizione in atti della
dichiarazione (d.m. 701/94)

> **Storia degli intestati dell'immobile**

Dati identificativi: Immobile attuale - Comune di **BARETE (A656)(AQ)** Foglio **23** Particella **1486** Sub. **2**

Y

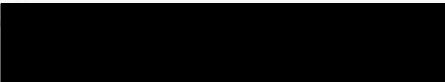

1. COSTITUZIONE del 12/06/2008 Pratica n.
AQ0244327 in atti dal 12/06/2008 COSTITUZIONE (n.
2330.1/2008)

📅 dal 12/06/2008

Diritto di: Proprieta' per 1/1 (deriva dall'atto 1)

Documento rilasciato da: Direzione Provinciale di Pescara
Ufficio Provinciale - Territorio
Servizi Catastali

Dati contabili: Ricevuta n. 7717 del 15/06/2023 Tributi speciali: Euro 1,00
Richiedente: CAPRA FRANCESCA

Legenda

a) D/10: Fabbricati per funzioni produttive connesse alle attivita' agricole



Catasto fabbricati
Visura storica per immobile

Situazione degli atti informatizzati dall'impianto meccanografico al 15/06/2023



Immobile di catasto fabbricati



Causali di aggiornamento ed annotazioni

Informazioni riportate negli atti del catasto al 15/06/2023

Dati identificativi: Comune di **BARETE (A656) (AQ)**

Foglio 23 Particella 1486 Subalterno 3

Particelle corrispondenti al catasto terreni

Comune di **BARETE (A656) (AQ)**

Foglio 23 Particella 1486

Classamento:

Categoria F/3^a)

Foglio 23 Particella 1486 Subalterno 3

Indirizzo: VIA FORCELLA Piano 2

> Intestati catastali

>



Diritto di: Proprieta' per 1/1

> Dati identificativi

☐ dal 12/06/2008

Immobile attuale

Comune di **BARETE (A656) (AQ)**

Foglio 23 Particella 1486 Subalterno 3

COSTITUZIONE del 12/06/2008 Pratica n. AQ0244327
in atti dal 12/06/2008 COSTITUZIONE (n. 2330.1/2008)

> Indirizzo

☐ dal 12/06/2008

Immobile attuale

Comune di **BARETE (A656) (AQ)**

Foglio 23 Particella 1486 Subalterno 3

VIA FORCELLA Piano 2

COSTITUZIONE del 12/06/2008 Pratica n. AQ0244327
in atti dal 12/06/2008 COSTITUZIONE (n. 2330.1/2008)



> **Dati di classamento**

☐ dal 12/06/2008

COSTITUZIONE del 12/06/2008 Pratica n. AQ0244327
in atti dal 12/06/2008 COSTITUZIONE (n. 2330.1/2008)

Immobile attuale

Comune di **BARETE (A656) (AQ)**

Foglio **23** Particella **1486** Subalterno **3**

Categoria **F/3^a**, Consistenza **0 m²**

> **Storia degli intestati dell'immobile**

Dati identificativi: Immobile attuale - Comune di **BARETE (A656)(AQ)** Foglio **23** Particella **1486** Sub. **3**



1. COSTITUZIONE del 12/06/2008 Pratica n. AQ0244327 in atti dal 12/06/2008 COSTITUZIONE (n. 2330.1/2008)

☐ dal 12/06/2008

Diritto di: Proprieta' per 1/1 (deriva dall'atto 1)

Documento rilasciato da: Direzione Provinciale di Pescara
Ufficio Provinciale - Territorio
Servizi Catastali

Dati contabili: Ricevuta n. 7717 del 15/06/2023 Tributi speciali: Euro 1,00
Richiedente: CAPRA FRANCESCA

Legenda

a) F/3: Unita' in corso di costruzione



FRANCESCA

CAPRA
Architetto

via solferino 43 – 65123 pescara
via san raniero 10 – 67100 l'aquila
tel / fax 085 7931657
francesca-capra@libero.it
fr.capra@pec.archrm.it

mobile
349 66.01.557

ALLEGATO 2

LOTTO B

ESTRATTO DI MAPPA CATASTALE
ELABORATI GRAFICI CATASTALI
VISURE STORICHE CATASTALI



ELABORATO PLANIMETRICO

**Agenzia del Territorio
CATASTO FABBRICATI
Ufficio Provinciale di
L' Aquila**

Compilato da:
Di Stefano Sergio
Iscritto all'albo:
Geometri
Prov. L' Aquila N. 1934

Comune di Barete
Sezione: Foglio: 23 Particella: 1486

Protocollo n. AQ0244327 del 12/06/2008
Tipo Mappale n. 240466 del 11/06/2008

Dimostrazione grafica dei subalterni

Scala 1 : 500

PIANO TERRA

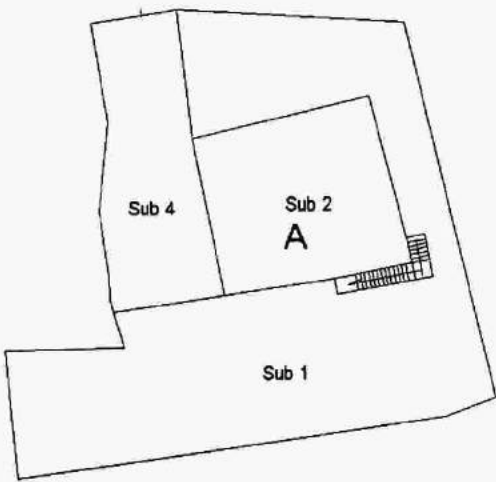

PIANO PRIMO

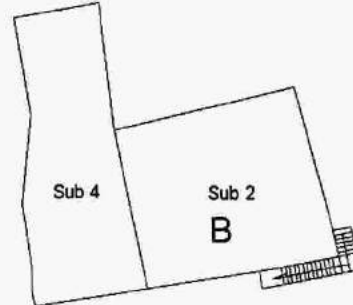

PIANO SECONDO

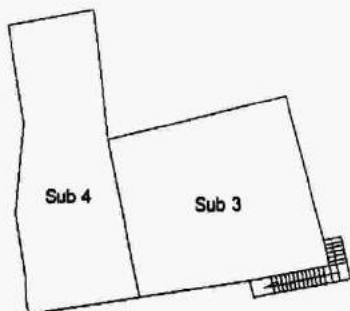

Catasto fabbricati Visura storica per immobile

Situazione degli atti informatizzati dall'impianto meccanografico al 15/06/2023



Immobile di catasto fabbricati



Causali di aggiornamento ed annotazioni

Informazioni riportate negli atti del catasto al 15/06/2023

Dati identificativi: Comune di **BARETE (A656) (AQ)**
Foglio 23 Particella 1486 Subalterno 4

Particelle corrispondenti al catasto terreni
Comune di **BARETE (A656) (AQ)**
Foglio 23 Particella 1486

Classamento:

Categoria **F/3^a**
Foglio 23 Particella 1486 Subalterno 4
Indirizzo: VIA FORCELLA Piano T-1 - 2

> Intestati catastali



Diritto di: Proprieta' per 1/1

> Dati identificativi

dal 12/06/2008
Immobile attuale
Comune di **BARETE (A656) (AQ)**
Foglio 23 Particella 1486 Subalterno 4

COSTITUZIONE del 12/06/2008 Pratica n. AQ0244327
in atti dal 12/06/2008 COSTITUZIONE (n. 2330.1/2008)

> Indirizzo

dal 12/06/2008
Immobile attuale
Comune di **BARETE (A656) (AQ)**
Foglio 23 Particella 1486 Subalterno 4
VIA FORCELLA Piano T-1 - 2

COSTITUZIONE del 12/06/2008 Pratica n. AQ0244327
in atti dal 12/06/2008 COSTITUZIONE (n. 2330.1/2008)



> **Dati di classamento**

☐ dal 12/06/2008

COSTITUZIONE del 12/06/2008 Pratica n. AQ0244327
in atti dal 12/06/2008 COSTITUZIONE (n. 2330.1/2008)

Immobile attuale

Comune di **BARETE (A656) (AQ)**

Foglio **23** Particella **1486** Subalterno **4**

Categoria **F/3^a**, Consistenza **0 m²**

> **Storia degli intestati dell'immobile**

Dati identificativi: Immobile attuale - Comune di BARETE (A656)(AQ) Foglio 23 Particella 1486 Sub. 4



1. COSTITUZIONE del 12/06/2008 Pratica n.
AQ0244327 in atti dal 12/06/2008 COSTITUZIONE (n.
2330.1/2008)

☐ dal 12/06/2008

Diritto di: Proprieta' per 1/1 (deriva dall'atto 1)

Documento rilasciato da: Direzione Provinciale di Pescara
Ufficio Provinciale - Territorio
Servizi Catastali

Dati contabili: Ricevuta n. 7717 del 15/06/2023
Richiedente: CAPRA FRANCESCA

Tributi speciali: Euro 1,00

Legenda

a) F/3: Unita' in corso di costruzione



FRANCESCA

CAPRA
Architetto

via solferino 43 – 65123 pescara
via san raniero 10 – 67100 l'aquila
tel / fax 085 7931657
francesca-capra@libero.it
fr.capra@pec.archrm.it

mobile
349 66.01.557

ALLEGATO N. 3

LOTTO C

ESTRATTO DI MAPPA CATASTALE
PLANIMETRIE CATASTALI IMMOBILI
VISURE STORICHE CATASTALI



**Agenzia del Territorio
CATASTO FABBRICATI
Ufficio Provinciale di
L' Aquila**

Dichiarazione protocollo n. AQ0228841 del 03/06/2008

Planimetria di u.i.u. in Comune di Barete

Via Forcella

civ.

Identificativi Catastali:

Sezione:

Foglio: 23

Particella: 1485

Subalterno:

Compilata da:

Di Stefano Sergio

Iscritto all'albo:
Geometri

Prov. L' Aquila

N. 1934

Scheda n. 1

Scala 1: 200

PIANO TERRA

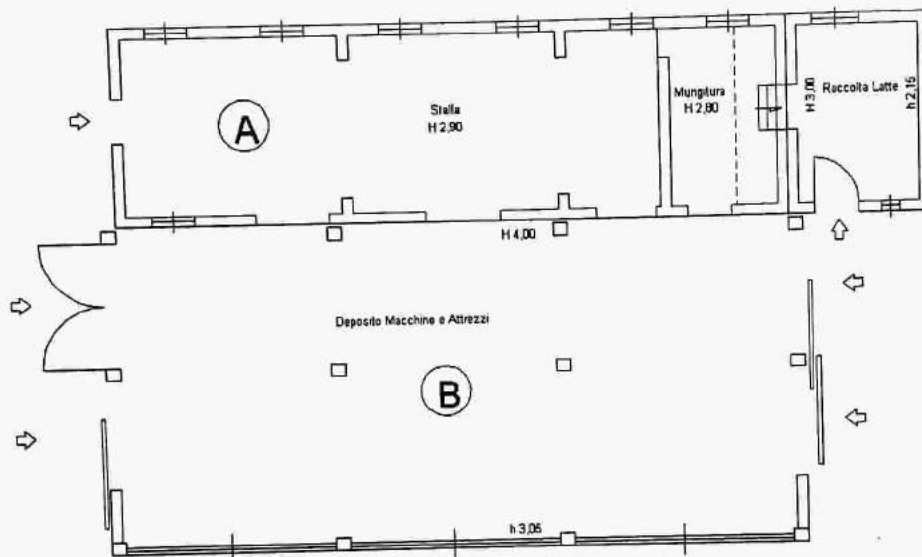

PIANO PRIMO

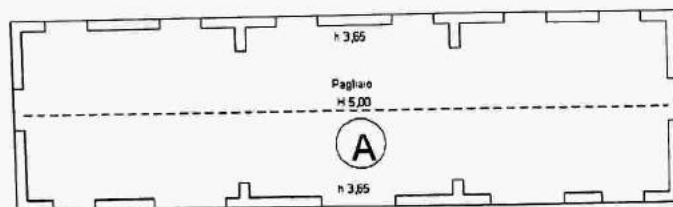

Catasto dei Fabbricati - Situazione al 15/06/2023 - Comune di BARETE(A656) - < Foglio 23 Particella 1485 Subalterno >
VIA FORCELLA Piano T. 1

**Agenzia del Territorio
CATASTO FABBRICATI
Ufficio Provinciale di
L' Aquila**

Dichiarazione protocollo n. AQ0228841 del 03/06/2008

Planimetria di u.i.u. in Comune di Barete

Via Forcella

civ.

Identificativi Catastali:

Sezione:

Foglio: 23

Particella: 1485

Subalterno:

Compilata da:
Di Stefano Sergio

Iscritto all'albo:
Geometri

Prov. L' Aquila

N. 1934

Scheda n. 2 Scala 1:200



PIANO TERRA

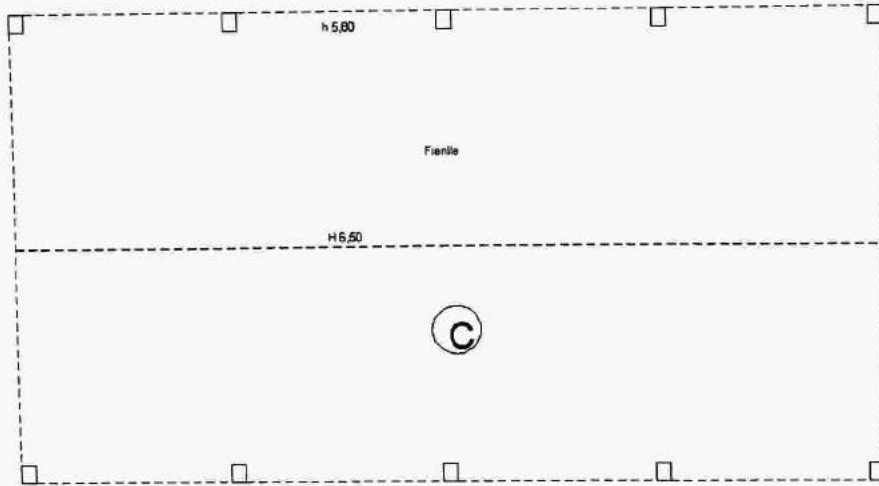

Catasto dei Fabbricati - Situazione al 15/06/2023 - Comune di BARETE (AQ56) - Foglio 23 Particella 1485 Subalterno >
VIA FORCELLA F. 1



Catasto fabbricati
Visura storica per immobile

Situazione degli atti informatizzati dall'impianto meccanografico al 15/06/2023



Immobile di catasto fabbricati



Causali di aggiornamento ed annotazioni

Informazioni riportate negli atti del catasto al 15/06/2023

Dati identificativi: Comune di **BARETE (A656) (AQ)**

Foglio 23 Particella 1485

Particelle corrispondenti al catasto terreni

Comune di **BARETE (A656) (AQ)**

Foglio 23 Particella 1485

Classamento:

Rendita: Euro 2.998,00

Categoria D/10^{al}

Foglio 23 Particella 1485

Indirizzo: VIA FORCELLA Piano T-1

> Intestati catastali



Diritto di: Proprieta' per 1/1

> Dati identificativi

☐ dal 03/06/2008

Immobile attuale

Comune di **BARETE (A656) (AQ)**

Foglio 23 Particella 1485

COSTITUZIONE del 03/06/2008 Pratica n. AQ0228841
in atti dal 03/06/2008 COSTITUZIONE (n. 2170.1/2008)

> Indirizzo

☐ dal 03/06/2008

Immobile attuale

Comune di **BARETE (A656) (AQ)**

Foglio 23 Particella 1485

VIA FORCELLA Piano T-1

COSTITUZIONE del 03/06/2008 Pratica n. AQ0228841
in atti dal 03/06/2008 COSTITUZIONE (n. 2170.1/2008)



> **Dati di classamento**

☐ dal 03/06/2008 al 03/06/2009

Immobile attuale

Comune di **BARETE (A656) (AQ)**

Foglio **23** Particella **1485**

Rendita: **Euro 2.998,00**

Categoria **D/10^a**

COSTITUZIONE del 03/06/2008 Pratica n. AQ0228841
in atti dal 03/06/2008 COSTITUZIONE (n. 2170.1/2008)

Annotazioni: classamento e rendita proposti (d.m.
701/94)

☐ dal 03/06/2009

Immobile attuale

Comune di **BARETE (A656) (AQ)**

Foglio **23** Particella **1485**

Rendita: **Euro 2.998,00**

Categoria **D/10^a**

VARIAZIONE NEL CLASSAMENTO del 03/06/2009
Pratica n. AQ0182491 in atti dal 03/06/2009
VARIAZIONE DI CLASSAMENTO (n. 8202.1/2009)

Annotazioni: classamento e rendita non rettificati entro
dodici mesi dalla data di iscrizione in atti della
dichiarazione (d.m. 701/94)

> **Storia degli intestati dell'immobile**

Dati identificativi: Immobile attuale - Comune di BARETE (A656)(AQ) Foglio 23 Particella 1485

>



1. COSTITUZIONE del 03/06/2008 Pratica n.
AQ0228841 in atti dal 03/06/2008 COSTITUZIONE (n.
2170.1/2008)

☐ dal 03/06/2008

Diritto di: Proprieta' per 1/1 (deriva dall'atto 1)

Documento rilasciato da: Direzione Provinciale di Pescara
Ufficio Provinciale - Territorio
Servizi Catastali

Dati contabili: Ricevuta n. 7717 del 15/06/2023 Tributi speciali: Euro 1,00
Richiedente: CAPRA FRANCESCA

Legenda

a) D/10: Fabbricati per funzioni produttive connesse alle attività agricole

