

**Agenzia del Territorio
CATASTO FABBRICATI
Ufficio Provinciale di
L' Aquila**

Dichiarazione protocollo n. AQ0244327 del 12/06/2008

Planimetria di u.i.u. in Comune di Barete

Via Forcella

civ.

Identificativi Catastali:

Sezione:
Foglio: 23
Particella: 1486
Subalterno: 2

Compilata da:
Di Stefano Sergio

Isritto all'albo:
Geometri

Prov. L' Aquila

N. 1934

Scheda n. 1

Scala 1:200

PIANO TERRA

A)

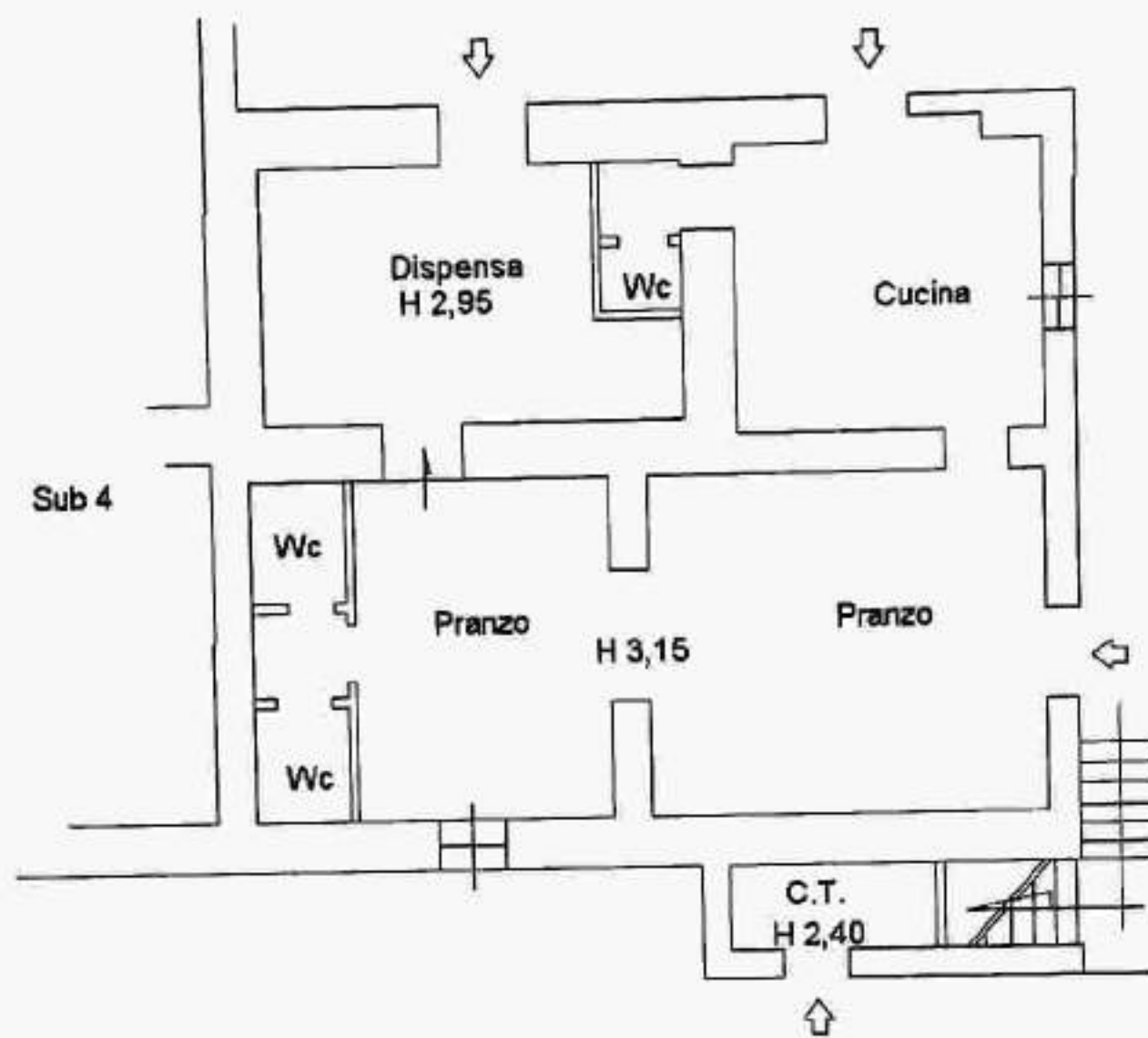

PIANO PRIMO

B)

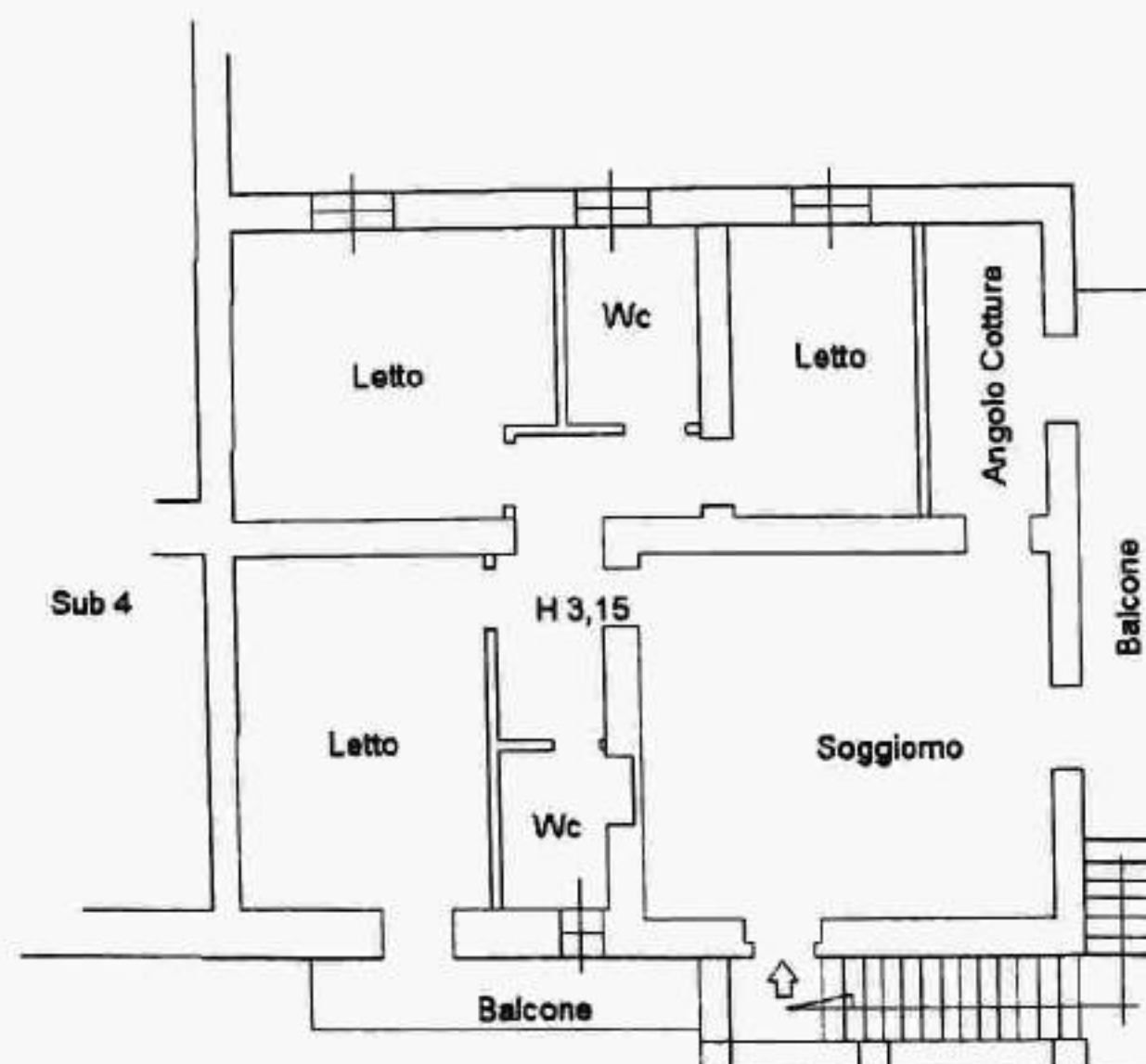

Catasto dei Fabbricati - Situazione al 15/06/2023 - Comune di BARETE(A.656) - < Foglio 23 Particella 1486 Subalterno 2 >

VIA FORCELLA Piano T-1

ELABORATO PLANIMETRICO

Compilato da:
Di Stefano Sergio
Iscritto all'albo:
Geometri
Prov. L' Aquila N. 1934

**Agenzia del Territorio
CATASTO FABBRICATI
Ufficio Provinciale di
L' Aquila**

Comune di Barette

Sezione: Foglio: 23

Particella: 1486

Protocollo n. AQ0244327 del 12/06/2008

Tipo Mappale n. 240466 del 11/06/2008

Scala 1 : 500

Dimostrazione grafica dei subalterni

PIANO TERRA

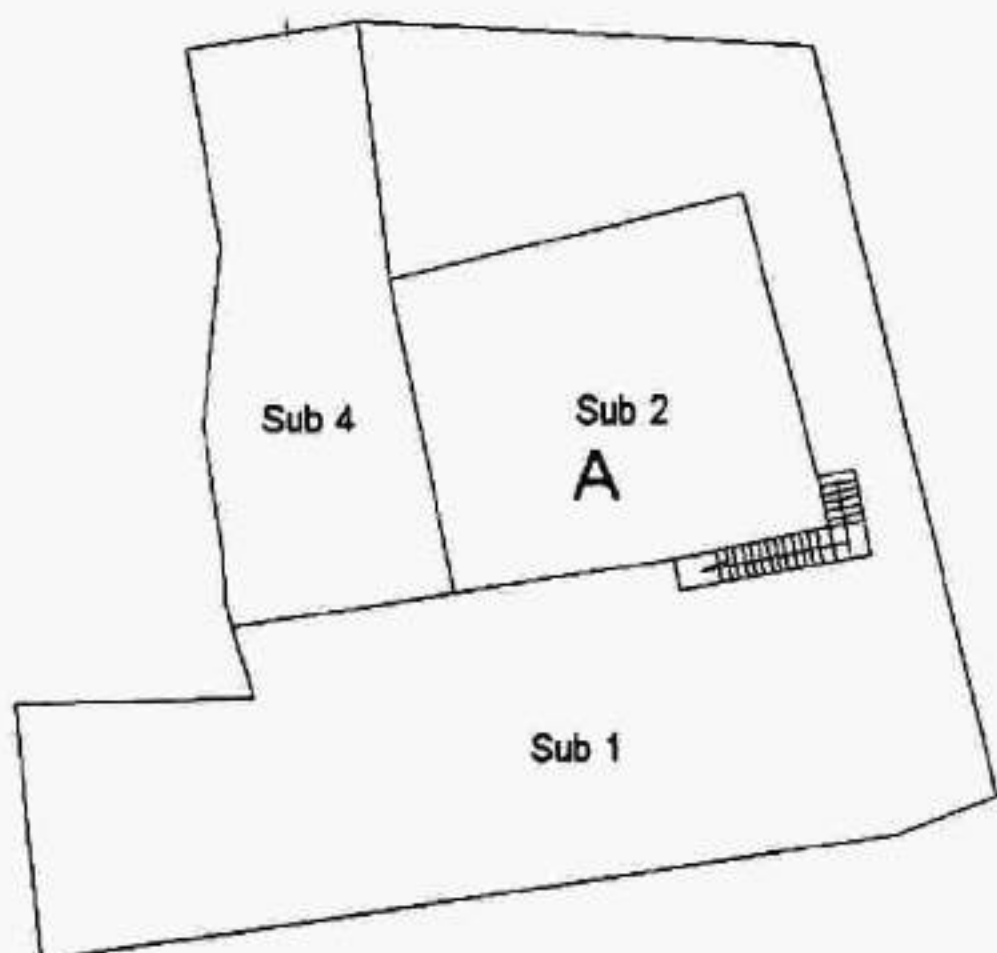

PIANO PRIMO

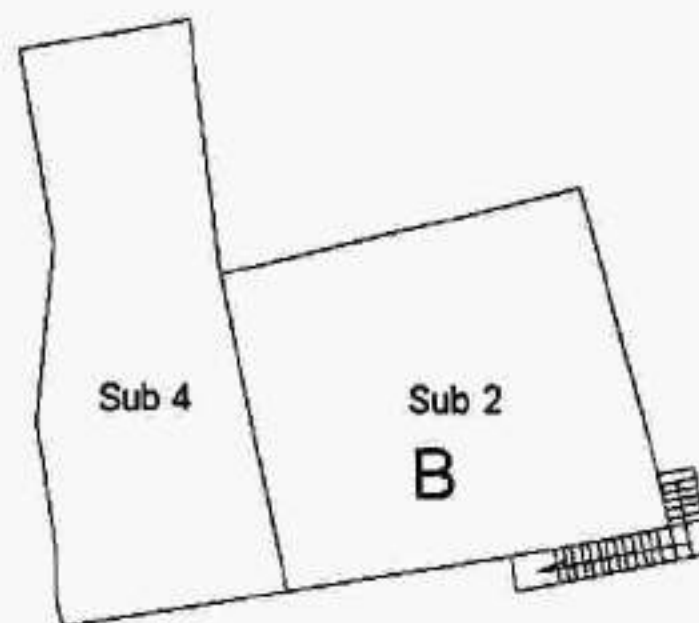

PIANO SECONDO

