

DOCUMENTAZIONE FOTOGRAFICA

Comune di CASTELNUOVO SCRIVIA, Via Don Lorenzo Perosi
Fig. 29, map. 238, sub. 3





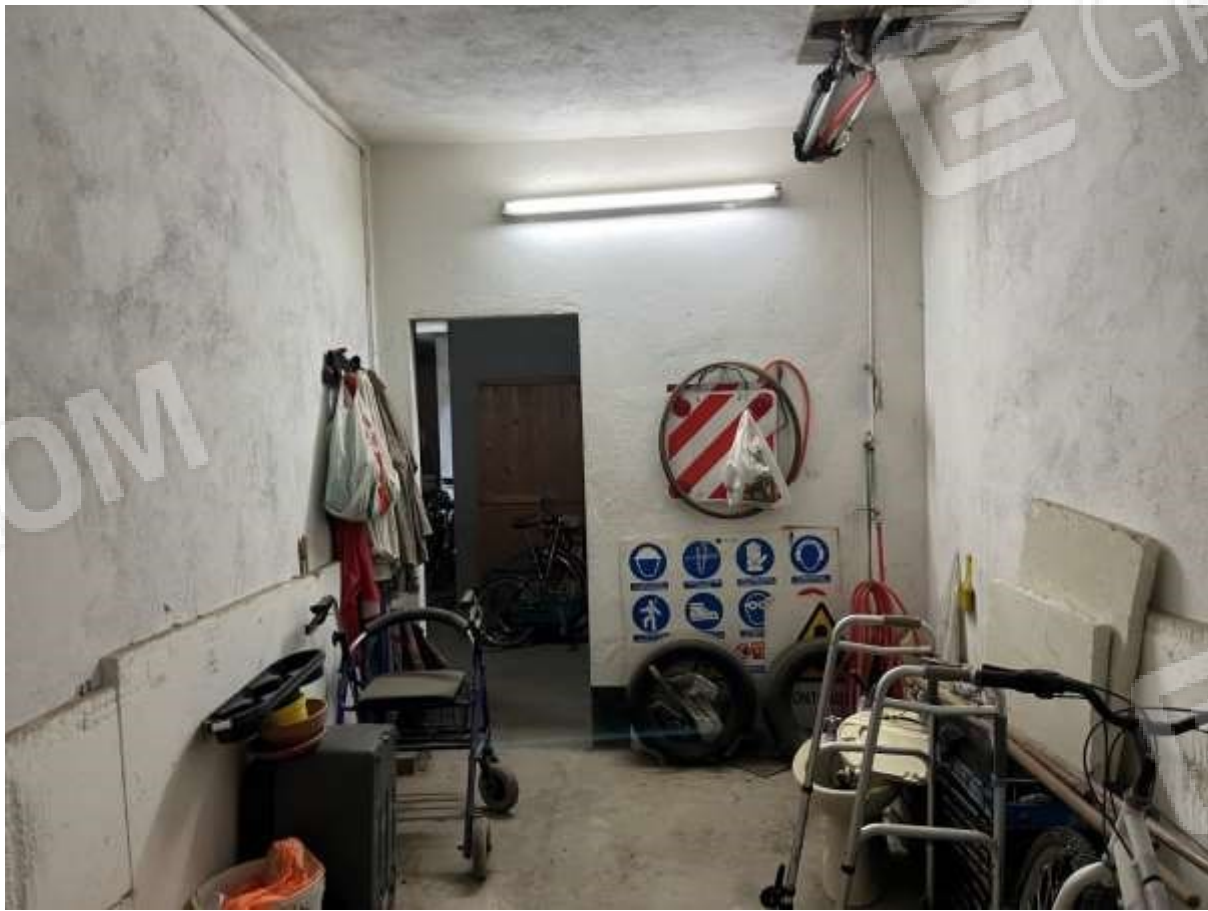







Fig. 29, map. 238, sub. 9



137
MODULARIO
F. - Cat. S. T. - 218



MINISTERO DELLE FINANZE
DIREZIONE GENERALE DEL CATASTO E DEI SERVIZI TECNICI ERARIALI

Mod. B (Nuovo Catasto Edilizio Urbano)

Lire
20

73 NUOVO CATASTO EDILIZIO URBANO

(R. DECRETO-LEGGE 13 APRILE 1959, N. 652)

Planimetria dell'immobile situato nel Comune di CASTELNUOVO SCRIVIA Via L. PEROSI

Ditta [REDACTED]

Allegata alla dichiarazione presentata all'Ufficio Tecnico Erariale di AL.

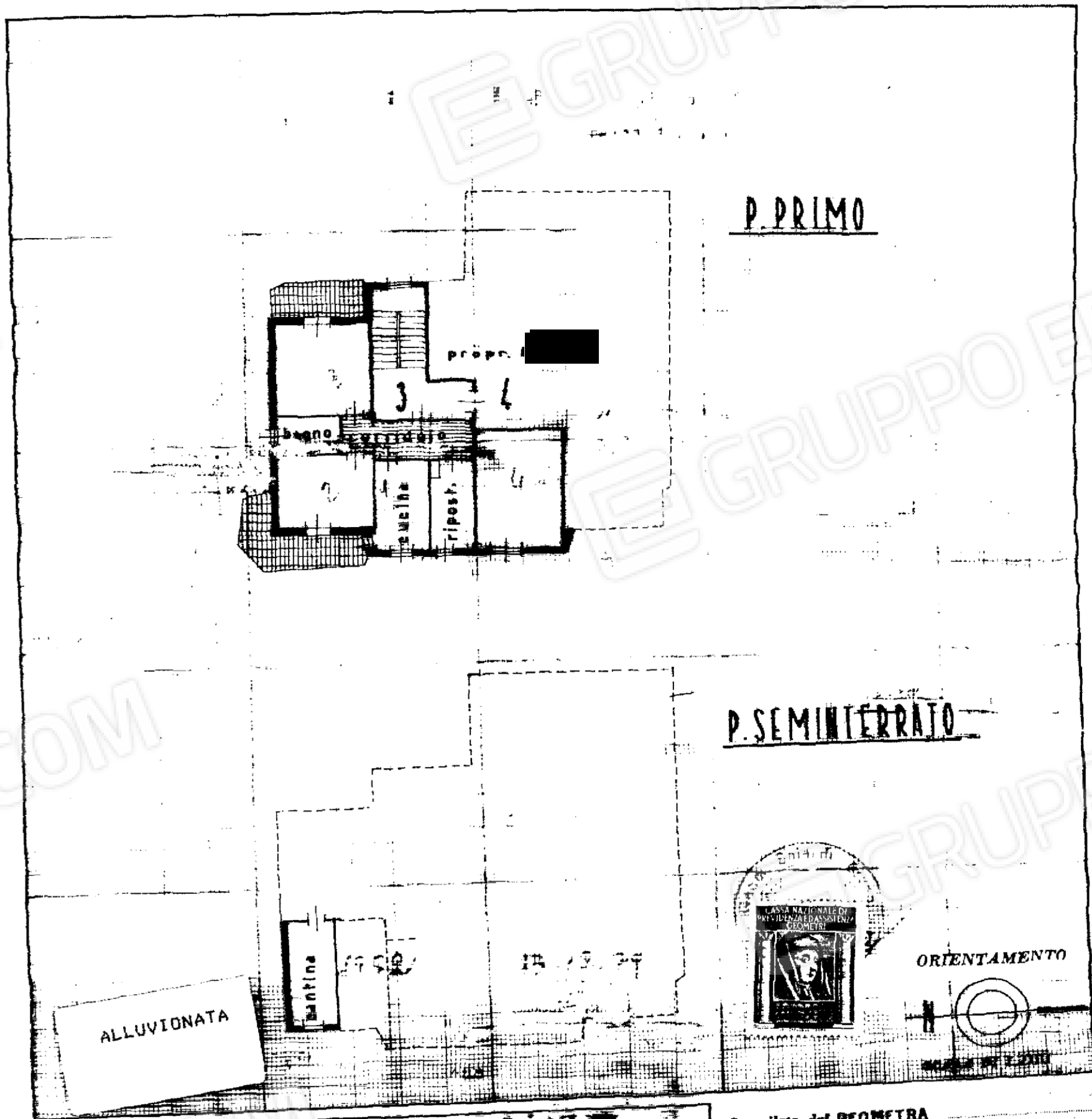

SPAZIO RISERVATO PER LE ANNOTAZIONI D'UFFICIO

26/11/79
21 MAR 1979
PROT. N°
38/178

[Signature]

IPS-OFFICINA CV-ROMA

Compilata dal **GEOMETRA**
(Titolo, nome e cognome del tecnico)
BRUNO BAIARDI
Iscritto all'Albo dei **GEOMETRI**
della Provincia di **AL.**
DATA **20.4.77**
Firma: [Signature]

MODULARIO
7 Col. 5 7 213



MINISTERO DELLE FINANZE
DIREZIONE GENERALE DEL CATASTO E DEI SERVIZI TECNICI ERARIALI

MOD. B (Nuovo Catasto Edilizia Urbana)

Lire
20

NUOVO CATASTO EDILIZIO URBANO

(R. DECRETO-LEGGE 13 APRILE 1938, N. 652)

Planimetria dell'immobile situato nel Comune di CASTELNUOVO SCRIVIA Via L. PEROSI

Ditta: [REDACTED]

Allegata alla dichiarazione presentata all'Ufficio Tecnico Erariale di AL.

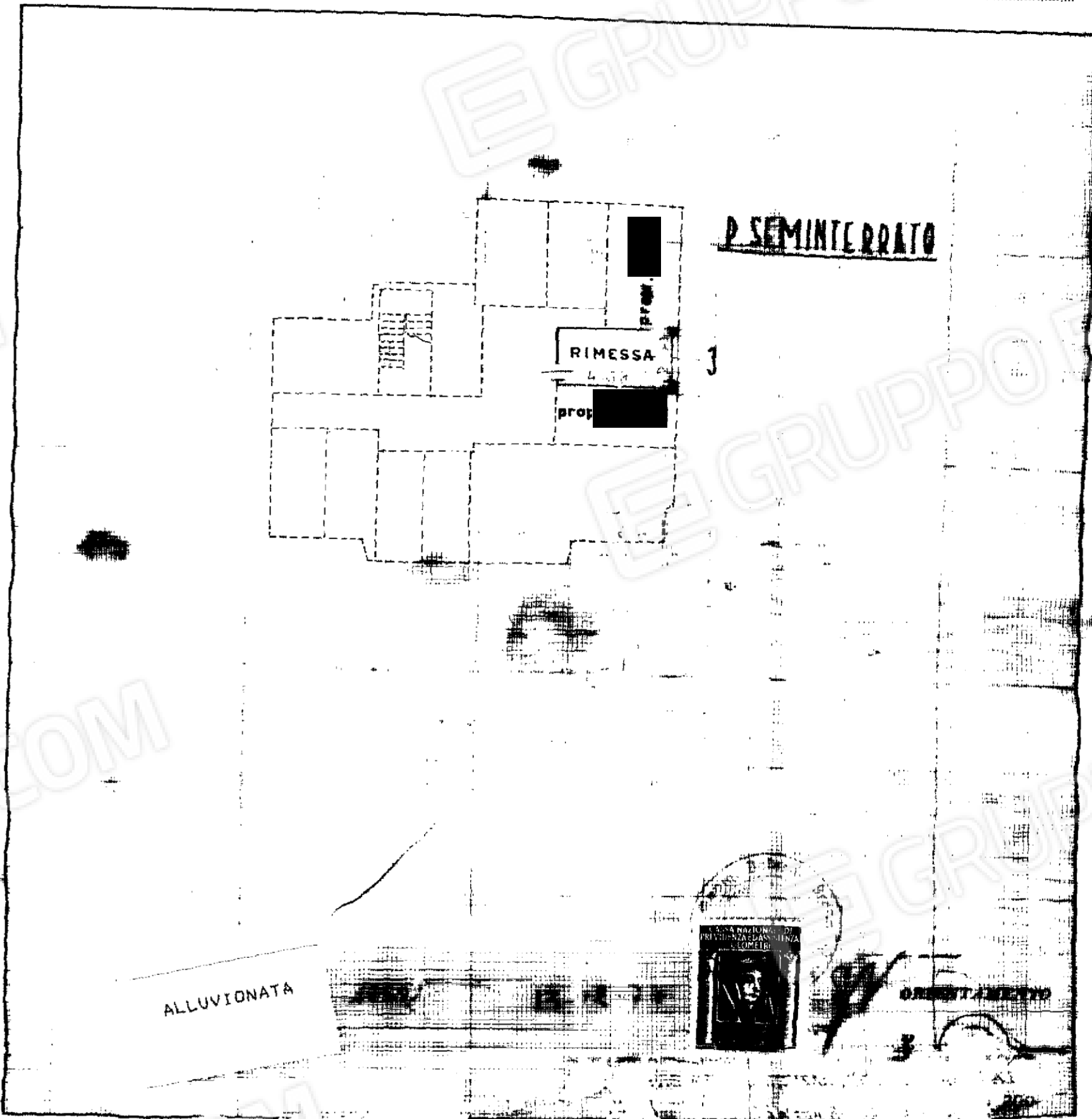

PAZIO RISERVATO PER LE ANNOTAZIONI D'UFFICIO

DATA
PROVINTA

Compilata dal **CALISTRA**
(Firma, nome e cognome del tecnico)
BRUNO BAIARDI

Iscritto all'Albo dei **GEOMETRI**
della Provincia di AL.

DATA 20.4.77

Firma: *[Handwritten Signature]*