

SILVIO PRATO

Geometra

Via Salvo D'Acquisto n°124
15011 ACQUI TERME (AL)

**TRIBUNALE DI ALESSANDRIA
ESECUZIONI IMMOBILIARI RIUNITE N°275/2022 + 242/2023 R.G.E.**

promosse da:

contro:

ALLEGATO N.4

**ESTRATTO DELLA MAPPA CATASTALE
COMUNE DI ACQUI TERME
FOGLIO 30 MAPPALE 759**

**C.F. PRT SLV 69P23 A052U - P.IVA 01598160065
Tel. e Fax 0144320250 - e mail: silvio.prato@alice.it - pec: silvio.prato@geopec.it**



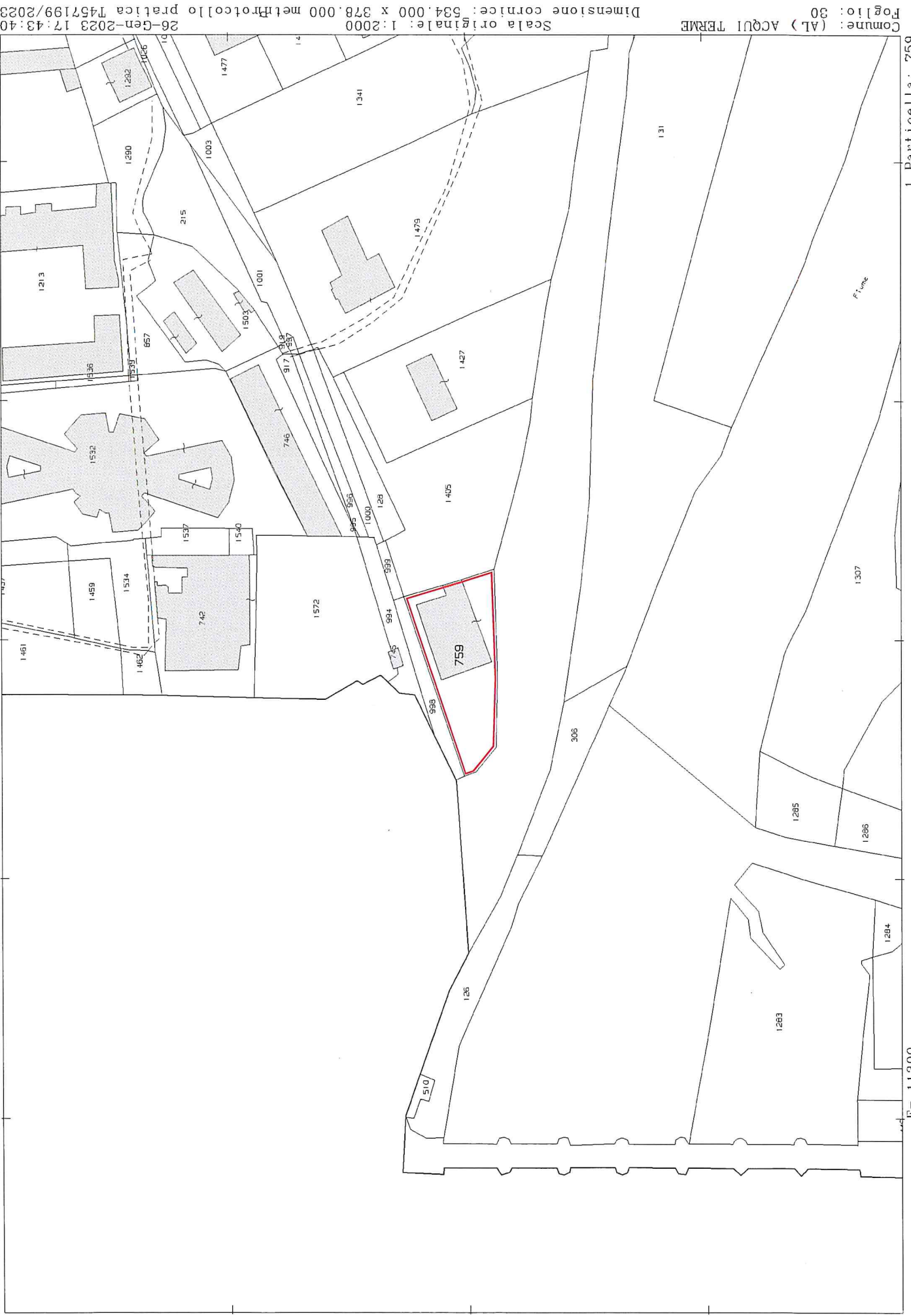

SILVIO PRATO

Geometra

Via Salvo D'Acquisto n°124
15011 ACQUI TERME (AL)

**TRIBUNALE DI ALESSANDRIA
ESECUZIONI IMMOBILIARI RIUNITE N°275/2022 + 242/2023 R.G.E.**

promosse da:

contro:

ALLEGATO N.5

**PLANIMETRIA CATASTALE URBANA
COMUNE DI ACQUI TERME
FOGLIO 30 MAPPALE 759 SUBALTERNO 45**

**C.F. PRT SLV 69P23 A052U - P.IVA 01598160065
Tel. e Fax 0144320250 - e mail: silvio.prato@alice.it - pec: silvio.prato@geopec.it**



Agenzia del Territorio
CATASTO FABBRICATI
Ufficio provinciale di
Alessandria

Scala 1: 200

n.1

Dichiarazione protocollo n. AL0390699 del 23/10/2007
Planimetria di u.i.u. in Comune di Acqui Terme
Via Giuseppe Romita
civ. 56

Compilata da:
Forlini Emilio
Iscritto all'albo:
Geometri
Prov. Alessandria
N. 2312

Identificativi Catastali:
Sezione: 30
Foglio: 30
Particella: 759
Subalterno: 45

PIANTA 1° PIANO SEMINTERRATO

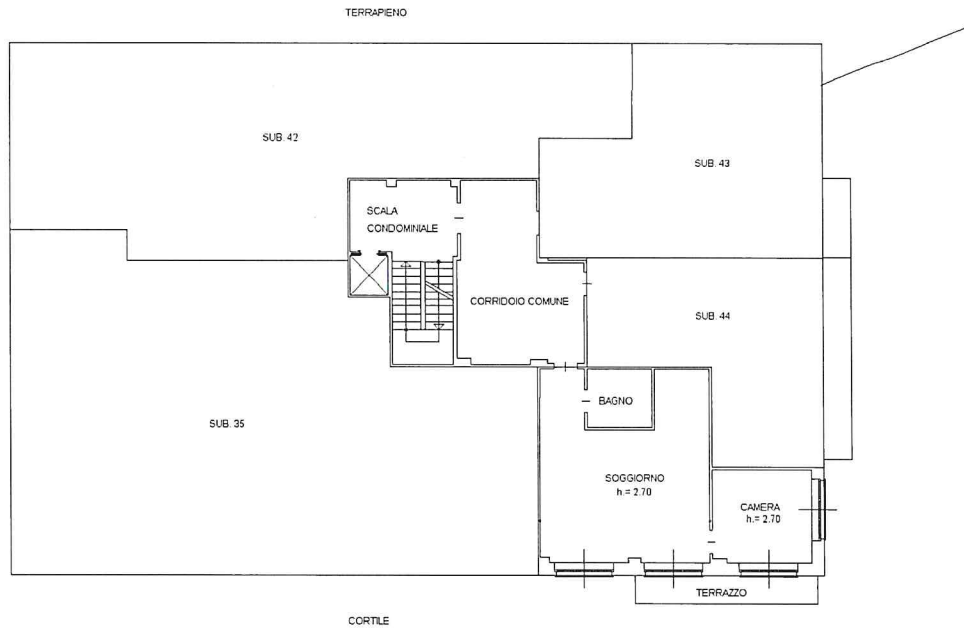

SILVIO PRATO

Geometra

**Via Salvo D'Acquisto n°124
15011 ACQUI TERME (AL)**

**TRIBUNALE DI ALESSANDRIA
ESECUZIONI IMMOBILIARI N°275/2022 + 242/2023 R.G.E.**

promosse da:

contro:

ALLEGATO N.6

DOCUMENTAZIONE FOTOGRAFICA

**C.F. PRT SLV 69P23 A052U - P.IVA 01598160065
Tel. e Fax 0144320250 - e mail: silvio.prato@alice.it - pec: silvio.prato@geopec.it**





Fot.n°1



Fot.n°2





Fot.n°3



Fot.n°4





Fot.n°5



Fot.n°6





Fot.n°7



Fot.n°8





Fot.n°9



Fot.n°10





Fot.n°11



Fot.n°12

