

Tribunale di Alessandria
PROCEDURA DI ESECUZIONE IMMOBILIARE

N° Gen. Rep. 44/2023

DOCUMENTAZIONE FOTOGRAFICA



0. Ripresa satellitare

Esperto alla stima: Arch. Vincenzo Sciacca

Codice fiscale: SCCVCN75C28G273B

Studio in: Via Legnano n. 16

15121 - Alessandria (AL)

Telefono e fax: 0131231964

Email: info@progettiaarchitettura.it

Pec: vincenzo.sciacca@archiworldpec.it



1. Accesso alla proprietà



2. Prospetto principale fabbricato



3. Prospetto principale fabbricato



4. Prospetto principale fabbricato – accesso all'unità immobiliare



5. Prospetto principale fabbricato – accesso all'unità immobiliare



6. Prospetto principale fabbricato – accesso all'unità immobiliare



7. Ingresso secondario fabbricato



8. Ingresso secondario fabbricato



9. Serramento ingresso principale fabbricato



10. Dettaglio serramenti esterni



11. Ingresso secondario unità immobiliare



12. Ingresso secondario unità immobiliare



13. Ingresso secondario unità immobiliare (camera)



14. Dettaglio serramenti esterni



15. Soggiorno



16. Soggiorno



17. Soggiorno/Ingresso



18. Cucina



19. Bagno

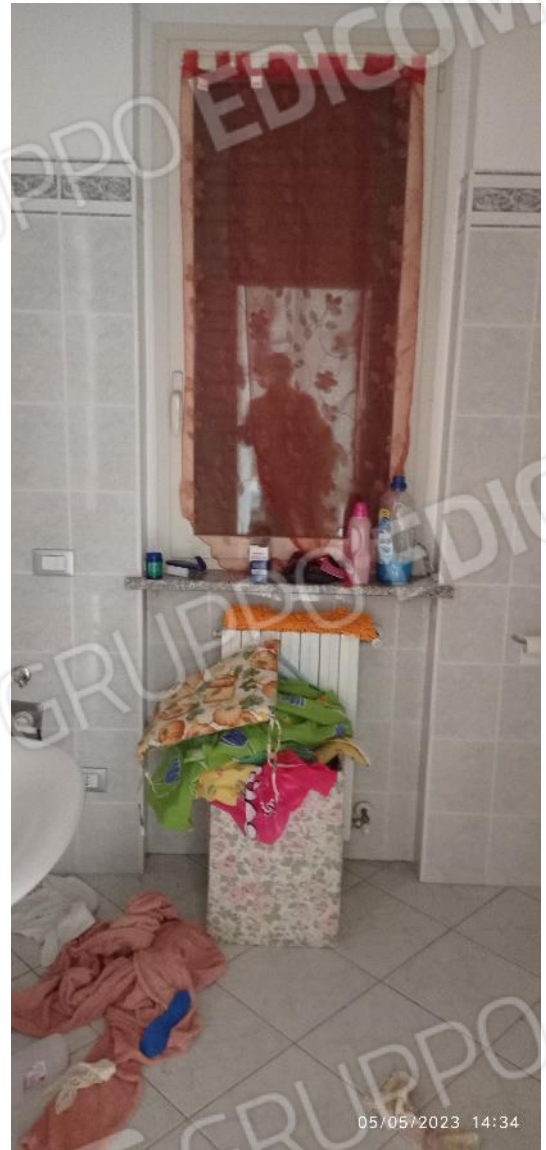

20. Bagno



21. Bagno



22. Bagno



23. Disimpegno

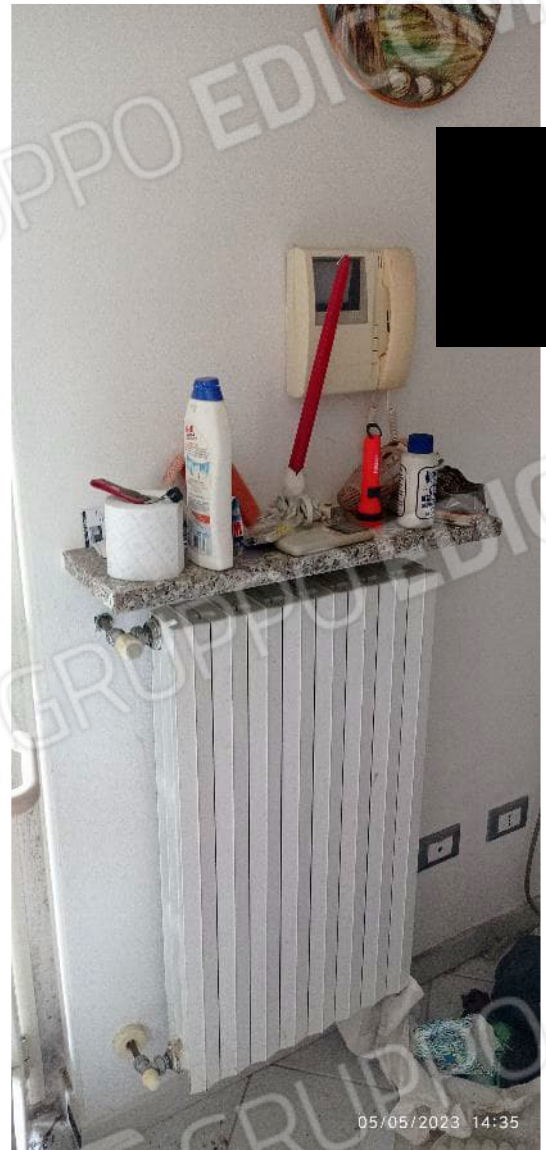

24. Disimpegno



25. Unità interna pompa di calore



26. Dettaglio quadro elettrico



27. Dettaglio videocitofono



28. Motore esterno pompa di calore esistente



29. Dettaglio collettore di distribuzione riscaldamento



30. Caldaia centralizzata



31. Cisterna GPL