

**DOCUMENTAZIONE**  
**CATASTALE**

- Estratto di mappa
- Planimetrie catastali unità immobiliari





6-Dic-2023 18:34:56  
Scala originale: 1:2000  
Dimensione cornice: 534.000 x 378.000 metProtcollo pratica T398559/2023  
Comune: (AL) SALE  
Foglio: 31

1 Particella: 337

2570  
MODULARIO  
F. - Cat. S. T. - 215



MINISTERO DELLE FINANZE  
DIREZIONE GENERALE DEL CATASTO E DEI SERVIZI TECNICI ERARIALI

MOD. B (Nuovo Catasto Edilizio Urbano)

Lire  
15

# 58 NUOVO CATASTO EDILIZIO URBANO

(R. DECRETO-LEGGI 13 APRILE 1939, N. 652)

Planimetria dell'immobile situato nel Comune di Sale Via Cerchetta n° 10 a

Ditta XXXXXXXXXX

Allegata alla dichiarazione presentata all'Ufficio Tecnico Erariale di Alessandria

foglio 31 del catasto di Sale

## PIANO TERRA

sopra intestata

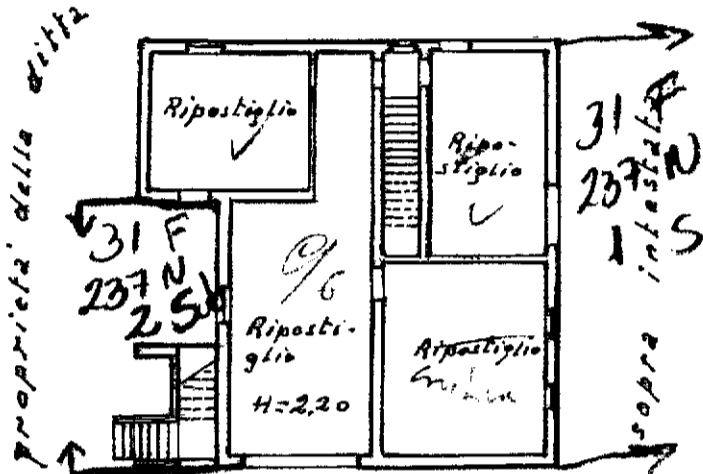

proprietà della ditta sopra intestata

## PRIMO PIANO

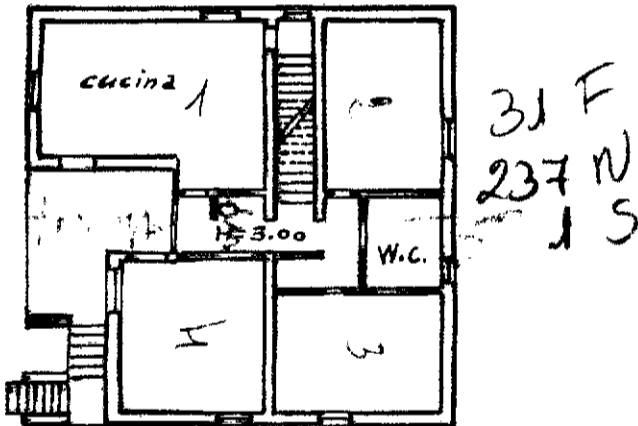

## SECONDO PIANO

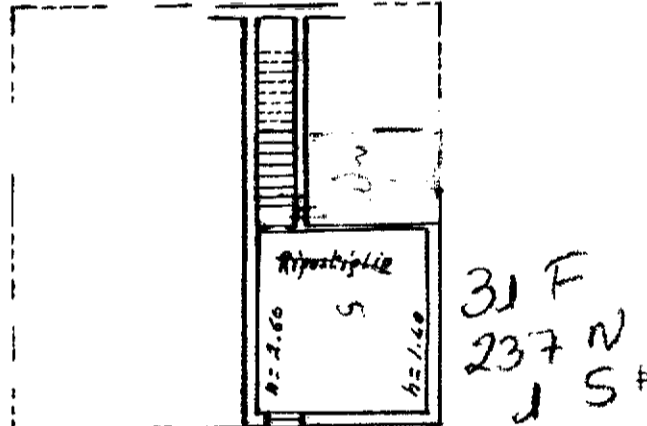

ALLUVIONATA



ORIENTAMENTO



SCALA DI 1:200

SPAZIO RISERVATO PER LE ANNOTAZIONI D'UFFICIO

Compilata dal geom. Masperi Angelo  
(Titolo, nome e cognome del tecnico)

Iscritto all'Albo dei geometri  
della Provincia di Alessandria

DATA 30 Agosto 1971

Firma: geom. Masperi Angelo

DATA  
PROT. N°

1/9/71  
65

2570  
MODULARIO  
F. - Cat. S. T. - 215



MINISTERO DELLE FINANZE  
DIREZIONE GENERALE DEL CATASTO E DEI SERVIZI TECNICI ERARIALI

MOD. B (Nuovo Catasto Edilizio Urbano)

Lire  
15

# 58 NUOVO CATASTO EDILIZIO URBANO

(R. DECRETO-LEGGI 13 APRILE 1939, N. 652)

Planimetria dell'immobile situato nel Comune di Sale Via Cerchetta n° 10 a  
Ditta [REDACTED]  
Allegata alla dichiarazione presentata all'Ufficio Tecnico Erariale di Alessandria

foglio 31 del catasto di Sale

## PIANO TERRA

sopra intestata

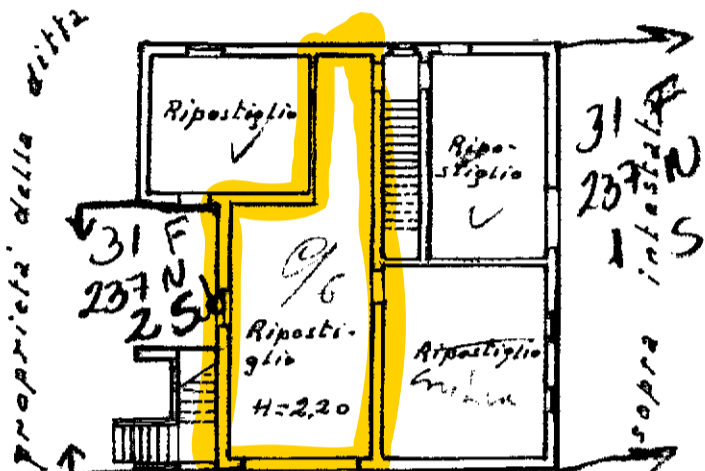

proprietà della ditta

## PRIMO PIANO

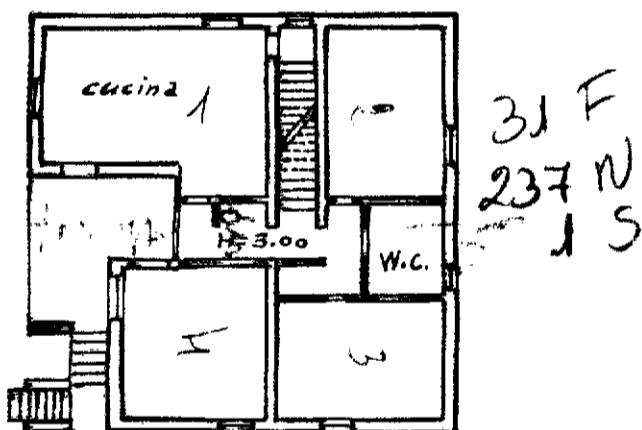

## SECONDO PIANO

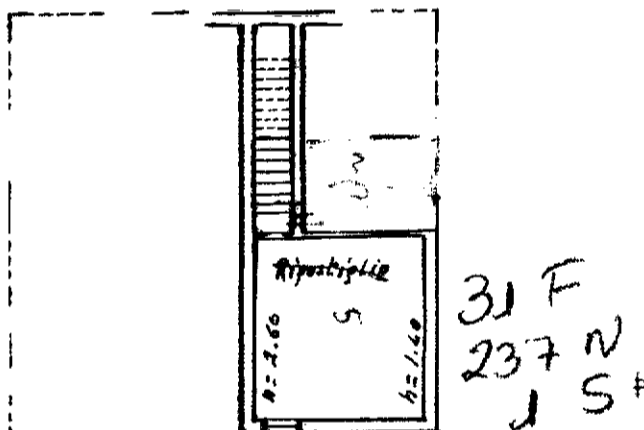

ALLUVIONATA



ORIENTAMENTO



SCALA DI 1:200

SPAZIO RISERVATO PER LE ANNOTAZIONI D'UFFICIO

DATA  
PROT. N°

1/9/71  
65

Compilata dal geom. Masperi Angelo  
(Titolo, nome e cognome del tecnico)

Iscritto all'Albo dei geometri  
della Provincia di Alessandria

DATA 30 Agosto 1971

Firma: geom. Masperi Angelo

**Agenzia del Territorio**  
**CATASTO FABBRICATI**  
Ufficio provinciale di  
Alessandria

Scala 1: 200

Dichiarazione protocollo n. AL0135577 del 01/08/2013  
Planimetria di u.i.u. in Comune di Sale  
Via Cerchetta  
civ. 11

Identificativi Catastali:  
Sezione:  
Foglio: 31  
Particella: 335  
Subalterno: 2

Compilata da:  
Bresciani Cristina Maria V  
Iscritto all'albo:  
Architetti  
Prov. Milano N. 9700

# PIANO TERRA

