

ALLEGATO C1)

MOD. AN (CEU)  
LINE  
400  
32  
ch. 16

MINISTERO DELLE FINANZE  
DIREZIONE GENERALE DEL CATASTO E DEI SRITTEE.  
CATASTO EDILIZIO URBANO (RD. 13-4-1939, n. 652)  
via POBIANO  
Pianimetria di u.u. in Comune di CREMOLINO

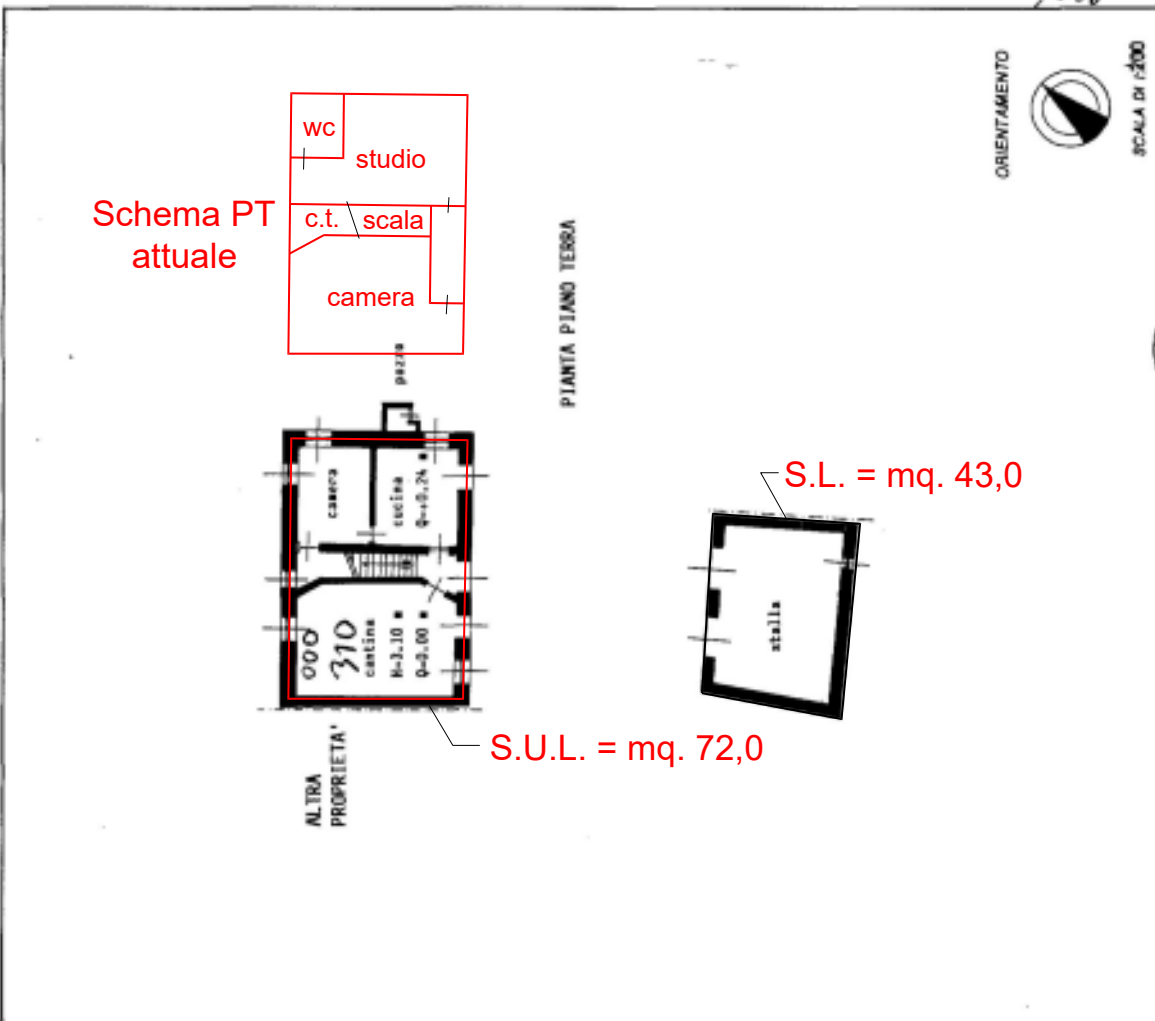

38

REGISTRATO ALL'UFFICIO

Completato dal PERITO AGRARIO  
TAVOLI SERGIO

iscritto al'Albo dei PERITI AGRARI  
data di nascita AL 20/09/93  
nome *Roberto*

Denuncia di N.C.   
Denuncia di variazione   
Modificazioni catastali

F. 15 *15/01/01*



Schema P1 attuale

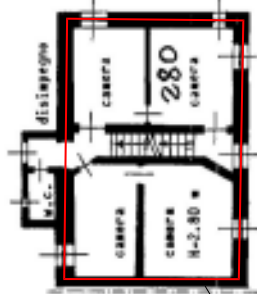

S.U.L. = mq. 72,0

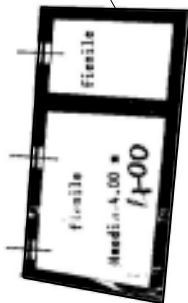

S.L. = mq. 64,0

Schema P2 attuale

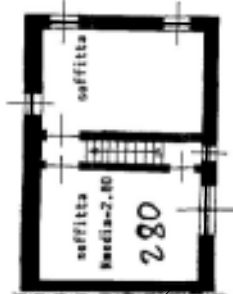
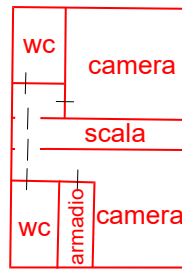

S.U.L. = mq. 72,0

Catasto dei Fabbricati - Situazione al 03/03/2020 - Comune di CREMOLINO (D149) - < Foglio: 15 - Particella: 67 - Subalterno: T-1-2; VIA POBIANO n. 16 piano: T-1-2;