

N=4700

E=15400



1 Particella: 1121

13
66



MINISTERO DELLE FINANZE
DIREZIONE GENERALE DEL CATASTO E DEI SERVIZI TECNICI ERARIALI

Tab. A (Nuovo Catasto Edilizio Urbano)

Lire 30

NUOVO CATASTO EDILIZIO URBANO

Planimetria dell'immobile situato nel Comune di ALESSANDRIA Via DEL FERRAIO ALB. SPINETTA

Ditta [REDACTED]

Allegata alla dichiarazione presentata all'Ufficio Tecnico Erariale di ALESSANDRIA PART. 16008 n. 1181 sub. 1

PROF. [REDACTED]

Allegato 1°
CANTINA PT.
DEPOSITO PT.

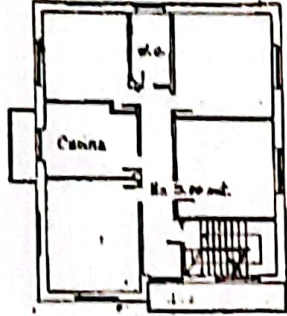

PIANO PRIMO

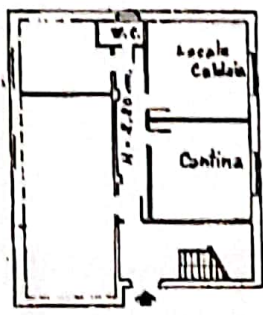

PIANO TERRENO

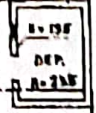

PIANO TERRENO

ALLUVIONATA

ORIENTAMENTO

SPAZIO RISERVATO PER LE ANNOTAZIONI D'UFFICIO	
DATA PROF. N°	1822
	V. Acad. 97 - N° 2206/185

Completata dal L' ARCHITETTO
(firma e ragione del professionista)
Iscritto all'Albo degli architetti
della Provincia di Alessandria
DATA
Firma: [Signature]

Ultima planimetria in atti

Catasto dei Fabbricati - Situazione al 27/12/2022 - Comune di ALESSANDRIA(A182) - < Foglio 202 - Particella 1121 - Subalterno 1 >

3665
MILANO
SI



MINISTERO DELLE FINANZE
DIREZIONE GENERALE DEL CATASTO E DEI S.T.T.E.E.
CATASTO EDILIZIO URBANO (RD.L. 13-4-1939, n. 852)

MOD. BH (CEU)

LIRE
250

Planimetria di u.u. in Comune di AL - SPINETTA M. via DEL FERRAIO

CH 11/B

ALLOGGIO 2° P.
CANTINA P.T.

PROPR. ~~XXXXXXXXXX~~

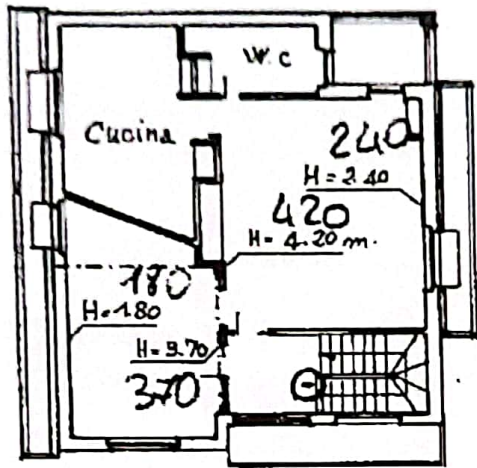

Piano secondo

PROPR. ~~XXXXXX~~

PROPR. ~~XXXXXX~~

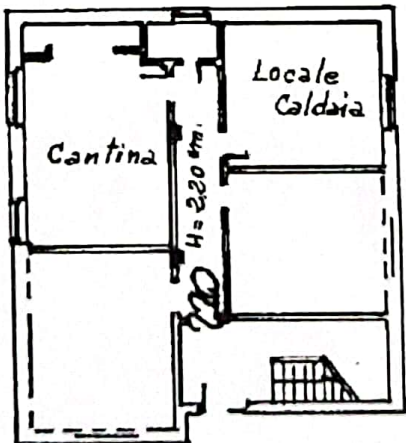

Piano terreno

ORIENTAMENTO



SCALA DI 1:200

Dichiarazione di N.C.
Denuncia di variazione

Compilate dall' architetto
(Titolo, cognome e nome)

RISERVATO ALL'UFFICIO

Data presentazione catastale: 27/12/2022
Formato di acquisizione: 1:200 sub. 27

2/2022, all'atto degli atti di...
della provincia di ALESSANDRIA (11074)
data Firma

mess di
Foglio 202 - Particella 1121 - Subalterno 7
Alessandria (A182) - Comune di ALESSANDRIA (A182) - Situazione al 27/12/2022 - Fabbricati -

5065

MOD. 100
4.12.1988 art.



MINISTERO DELLE FINANZE
DIREZIONE GENERALE DEL CATASTO E DEI SISTEMI
CATASTO EDILIZIO URBANO (ROL 13-4-1988, n. 852)

MOD. 88 (CELA)

LIRE
250

50

Planimetria di ulu. in Comune di AL. SPINETTA AL. via DEL FERRAIO

CON. 11/B

GARAGE RT.

PROPR. [redacted]

PROPR. [redacted]

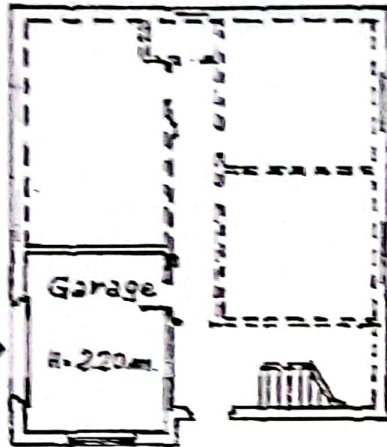

piano terreno

PROPR. [redacted]

ORIENTAMENTO



SCALA DI 1:200

100000
Comune di ALESSANDRIA (AL) - Foglio 202 - Particella 1121 - Subalterno B
VIA FABBRICATI - SITUAZIONE AL 27/12/2022

Dichiarazione di N.C.
Denuncia di variazione

Completata dall' architetto
[redacted]

RESERVATO ALL'UFFICIO

Identificativi catastali
Data presentazione: 21/05/1993 - Data: 27/12/2022 - n. T45139 - Richiedente: FRANKOL TIPPOLDI
Totale scelti al Formato di assegnazione: ALESSANDRIA n. 26
h. 2.1.2.1. B.D.

Iscritto al Libro degli architetti
ALESSANDRIA n. 26

data: _____ Firma: [redacted]