

MODULABRO
N. - Ott. 8. T. - 819



U10
MINISTERO DELLE FINANZE
DIREZIONE GENERALE DEL CATASTO E DEI SERVIZI TECNICI ERARIALI

Mod. B (Nuovo Catasto Edilizio Urbano)

Lire
50

33 NUOVO CATASTO EDILIZIO URBANO

(R. DECRETO-LEGGE 12 APRILE 1959, N. 655)

Planimetria dell'immobile situato nel Comune di Alessandria Via Casalcermelli
Ditta Piano 2° int. 23

Allegata alla dichiarazione presentata all'Ufficio Tecnico Erariale di ALESSANDRIA

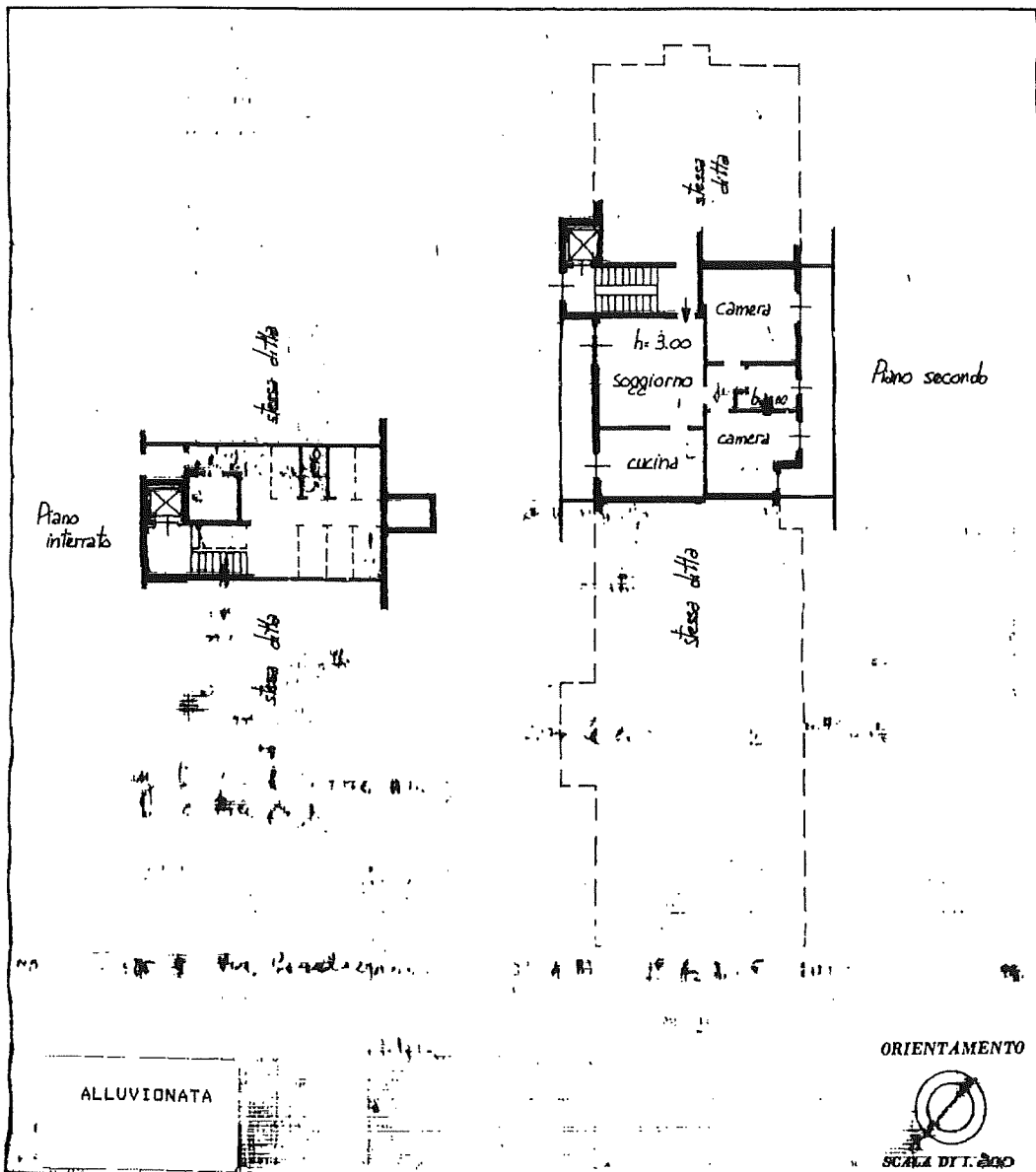

ALLUVIONATA

SPAZIO RISERVATO PER LE ANNOTAZIONI D'UFFICIO

DATA

PROT. N°

RISE
all'Ufficio

Bollo

Compilata dal Ing. Riccardo
(Titolo nome e cognome del tecnico)

Taverna

Iscritto all'Albo degli Ingegneri
della Provincia di Alessandria

DATA

Firma: [Signature]

MODULARIO
V. - Cat. S. T. - 319



MINISTERO DELLE FINANZE
DIREZIONE GENERALE DEL CATASTO E DEI SERVIZI TECNICI ERARIALI

Mod. B (Nuovo Catasto Edilizio Urbano)

Lire
50

114 NUOVO CATASTO EDILIZIO URBANO

(R. DECRETO-LEGGE 13 APRILE 1939, N. 633)

Planimetria dell'immobile situato nel Comune di Alessandria Via Casalcermeli

Ditta

Allegata alla dichiarazione presentata all'Ufficio Tecnico Erariale di ALESSANDRIA

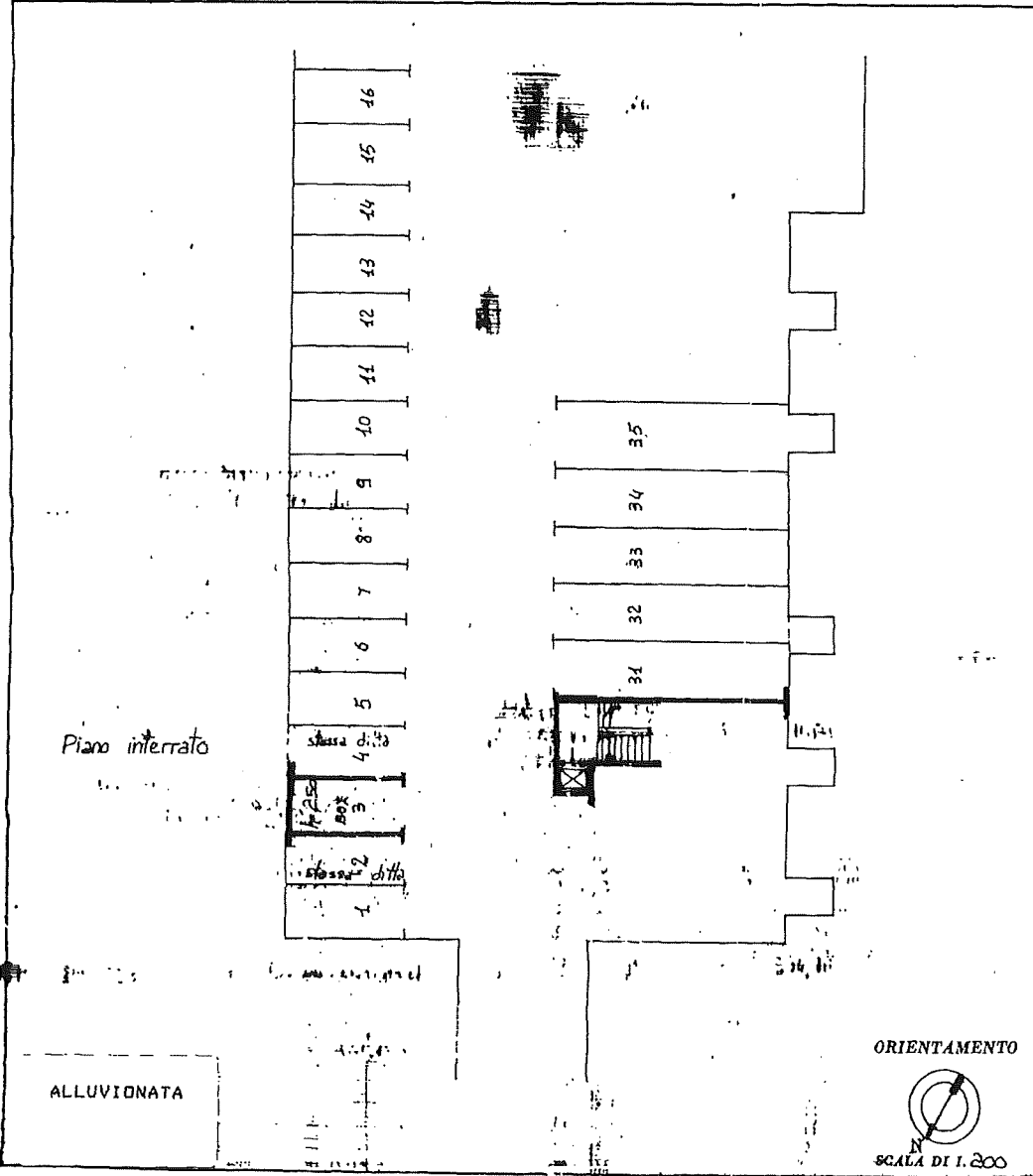

| SPAZIO RISERVATO PER LE ANNOTAZIONI D'UFFICIO | |
|---|------------|
| DATA | |
| PROT. N° | |
| 27/18 | 320 sub 83 |

Compiuta dall'Ing. Riccardo Taverna
(Titolo nome e cognome del tecnico)
 Iscritto all'Albo degli Ingegneri della Provincia di Alessandria
 DATA

Firma: [Signature]

Catasto dei Fabbricati - Situazione al 31/05/2023 - Comune di ALESSANDRIA(A182) - < Foglio 109 - Particella 320 - Subalterno 83 >
 VIA MARIA BENSI n. 120 Interno 3 Piano S1

Ultima planimetria in atti