



Figura 1 veduta generale da via Roma - prosp. Ovest



Figura 2 Prosp sud





Figura 3 prosp. ovest

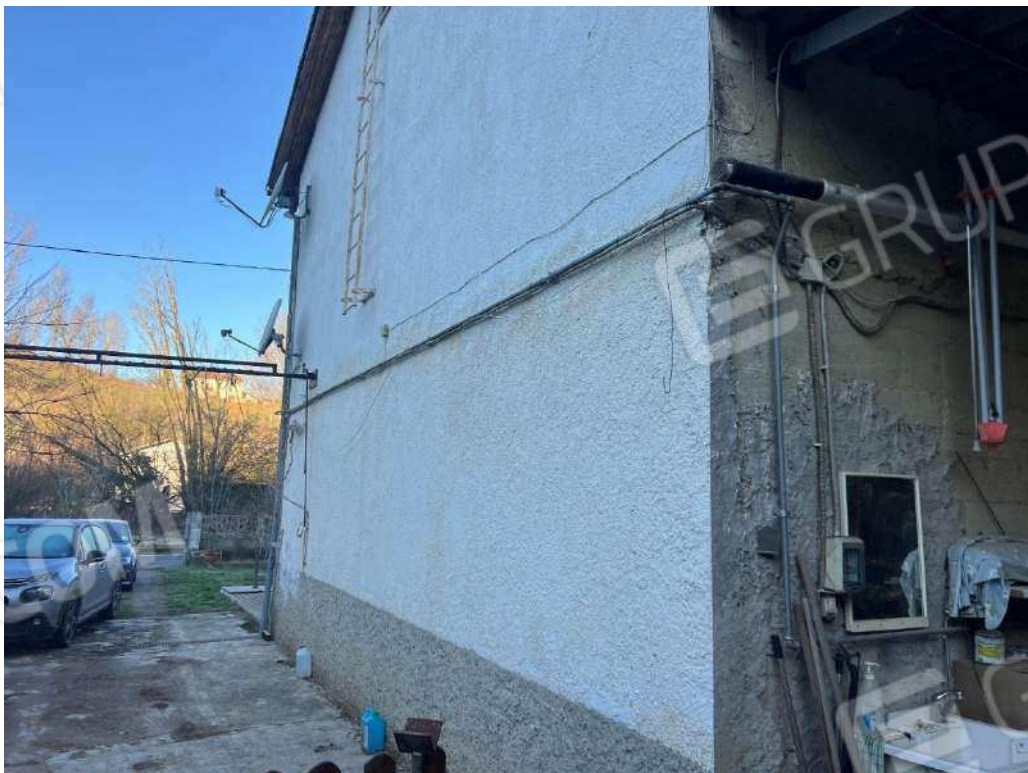

Figura 4 corte



*Figura 5 cucina soggiorno realizzata in luogo dell'autorimessa sub. 1*

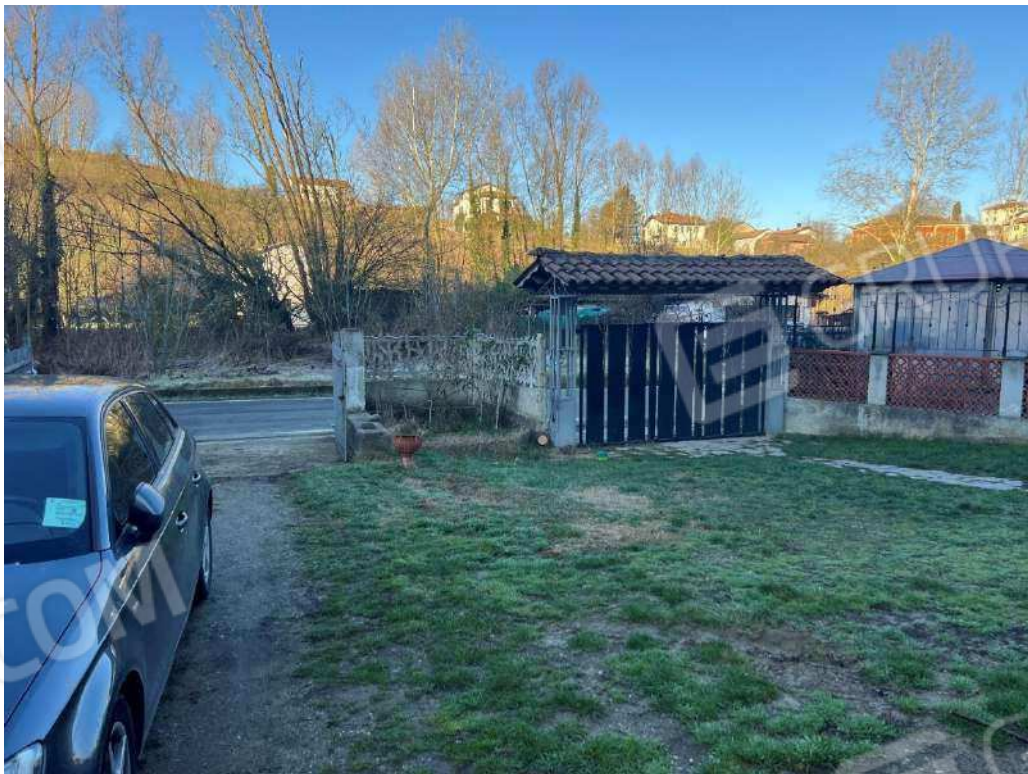

*Figura 6 umidità da risalita cucina soggiorno*





Figura 7 disimpegno ex legnaia (porta locale caldaia)



Figura 8 WC piano terra



Figura 9 WC piano terra



Figura 10 cantona





Figura 11 caldaia



Figura 12 ingresso e scala accesso piano primo



Figura 13 studio PT (catastalmente salotto)

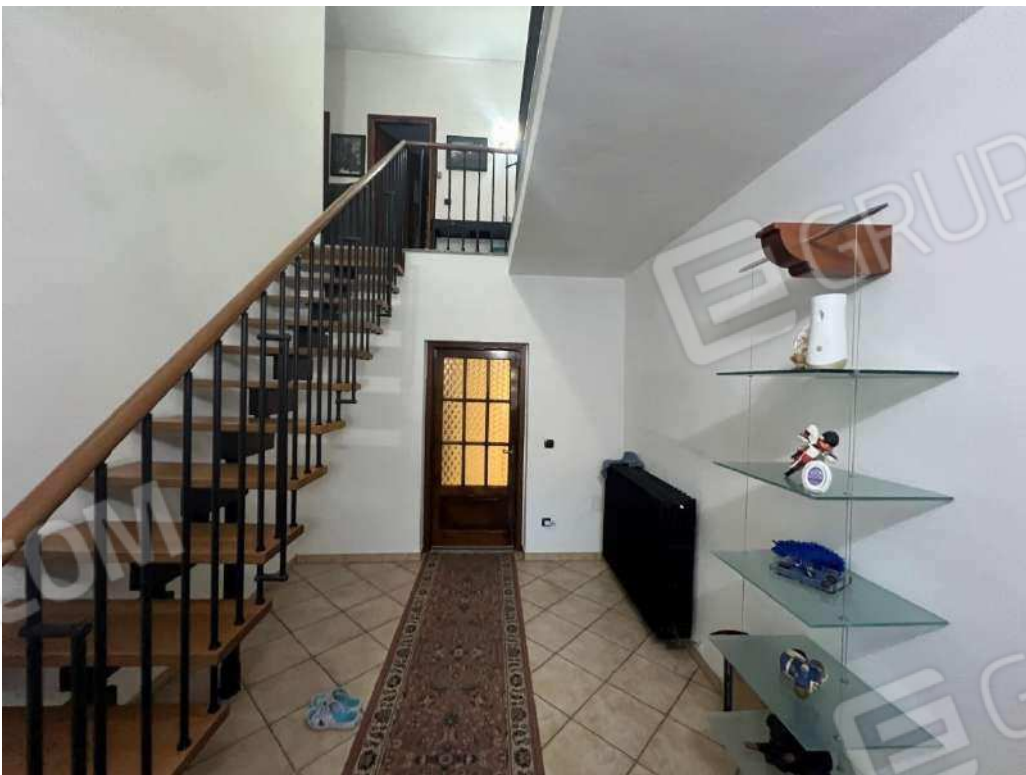

Figura 14 disimpegno P1





Figura 15 camera P1



Figura 16 bagno P1





Figura 17 camera P1



Figura 18 dettaglio infissi esterni



Figura 19 camera P1



Figura 20 veduta disimpegno P1





Figura 21 tettoia realizzata sul nm. 991



Figura 22 tettoia realizzata sul nm. 991





Figura 23 scaldabagno ubicato nella tettoia



Figura 24 terreno pertinenziale