

MAPPALE 220 sub.2

PIANO TERRENO

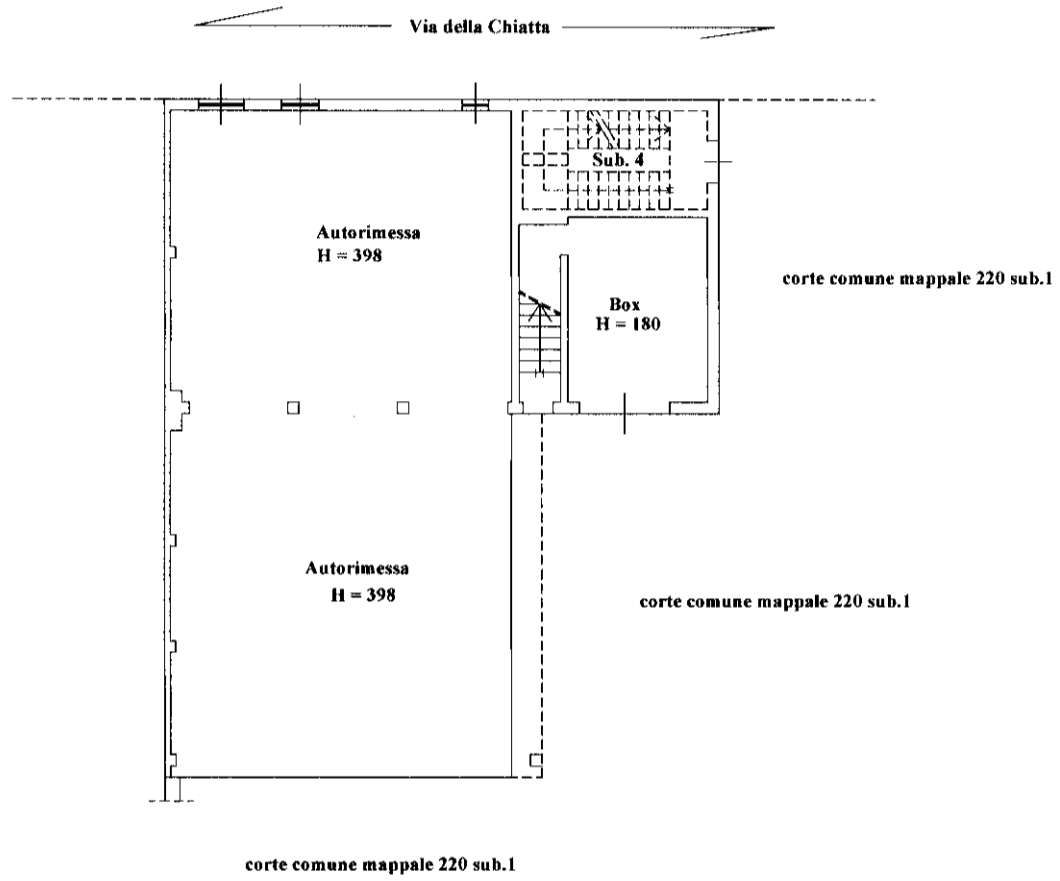

La planimetria sopra riportata rappresenta quanto già depositato presso cedesto ufficio del Territorio con Denuncia di Variazione numero 1845/1987 del 30/06/1987 ed i dati censuari risultano altresì meglio evidenziati nella partita numero 28828 Comune di Alessandria visibile in bobina.

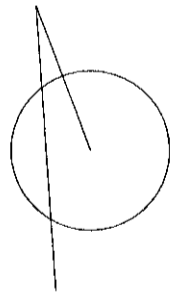

ACANFORA geom. Carlo

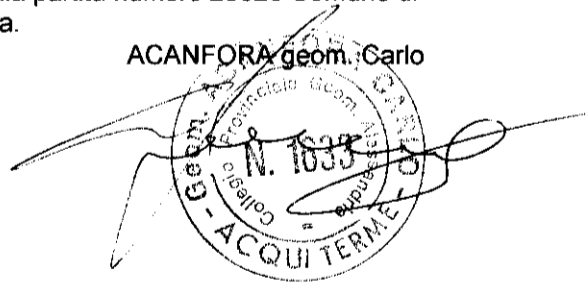

MAPPALE 220 sub.3
PIANTA PIANO TERRENO

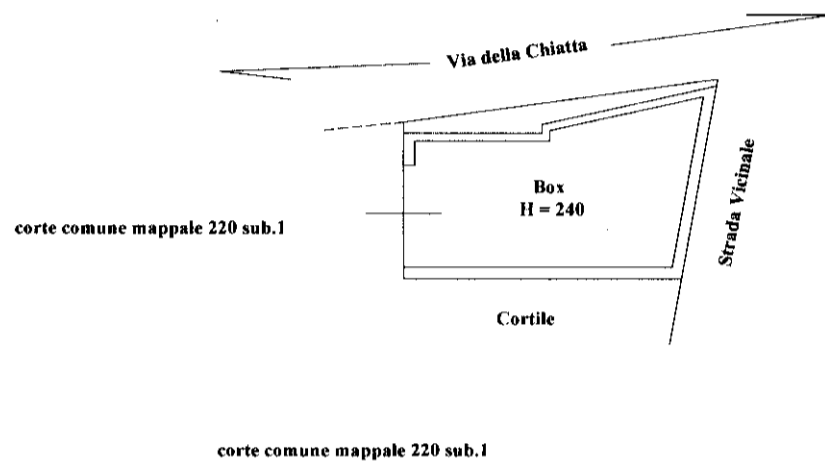

La planimetria sopra riportata rappresenta quanto già depositato presso cedesto ufficio del Territorio con Denuncia di Variazione numero 1845/1987 del 30/06/1987 ed i dati censuari risultano altresì meglio evidenziati nella partita numero 28828 Comune di Alessandria visibile in bobina.

ACANFORA geom. Carlo

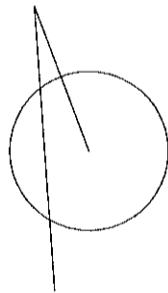

MAPPALE 220 sub.4
PIANTA PIANO PRIMO (AMMEZZATO)

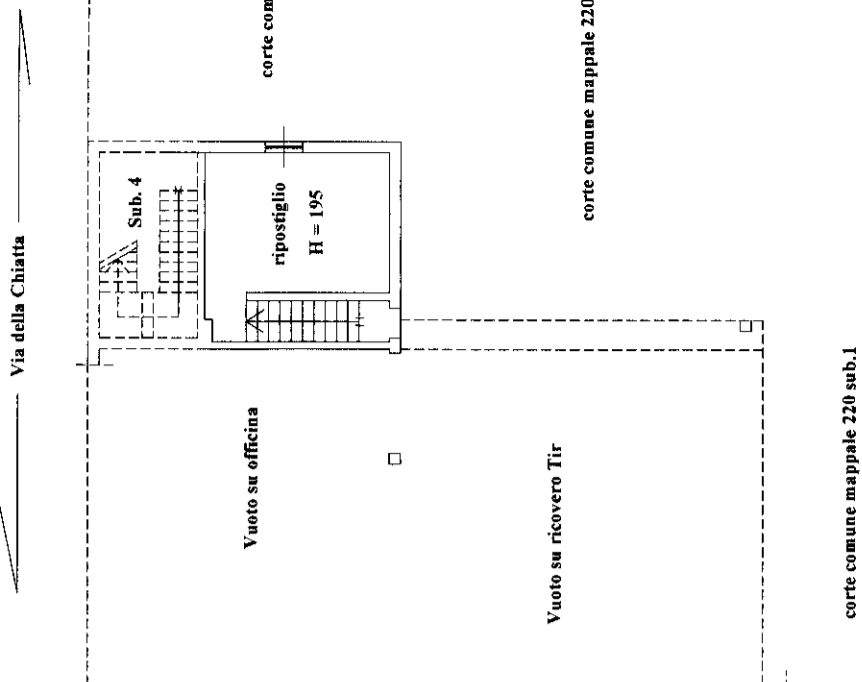

La planimetria sopra riportata rappresenta quanto già depositato presso cedeo ufficio del Territorio con Denuncia di Variazione numero 1845/1987 del 30/06/1987 ed i dati censuari risultano altresì meglio evidenziati nella partita numero 28828 Comune di Alessandria visibile in bobina.

ACANFORA geom. Carlo

MAPPALE 220 sub.4
PIANTA PIANO PRIMO (2° fl)

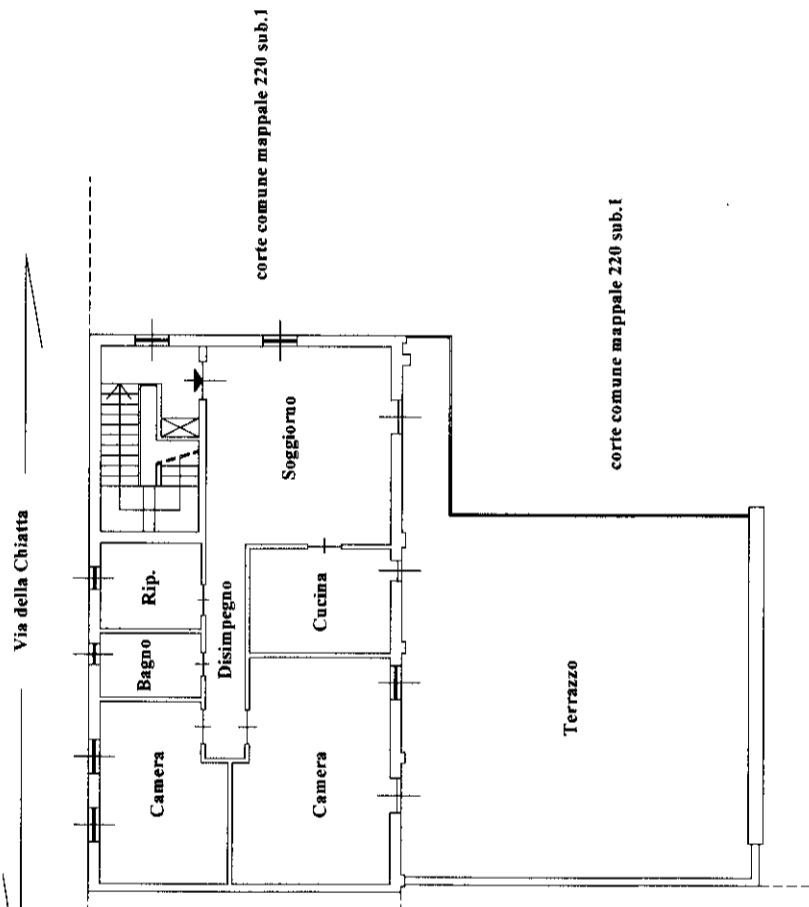

La planimetria sopra riportata rappresenta quanto già depositato presso cedeo ufficio del Territorio con Denuncia di Variazione numero 1845/1987 del 30/06/1987 ed i dati censuari risultano altresì meglio evidenziati nella partita numero 28828 Comune di Alessandria visibile in bobina.

ACANFORA geom. Carlo

MAPPALE 220 sub.4
PIANTA PIANO INTERRATO

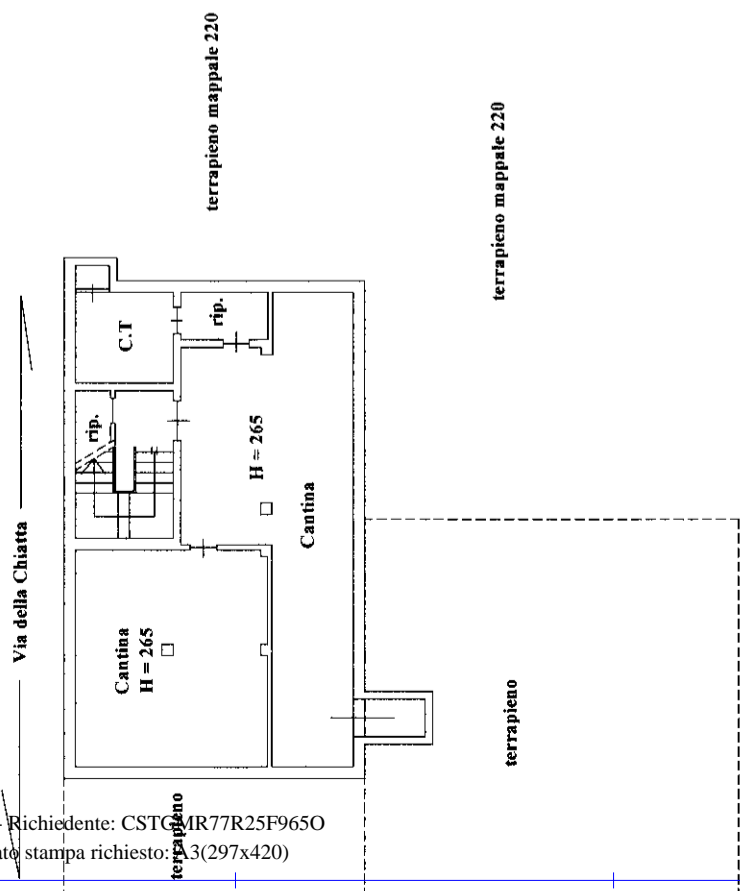

La planimetria sopra riportata rappresenta quanto già depositato presso cedeo ufficio del Territorio con Denuncia di Variazione numero 1845/1987 del 30/06/1987 ed i dati censuari risultano altresì meglio evidenziati nella partita numero 28828 Comune di Alessandria visibile in bobina.

ACANFORA geom. Carlo

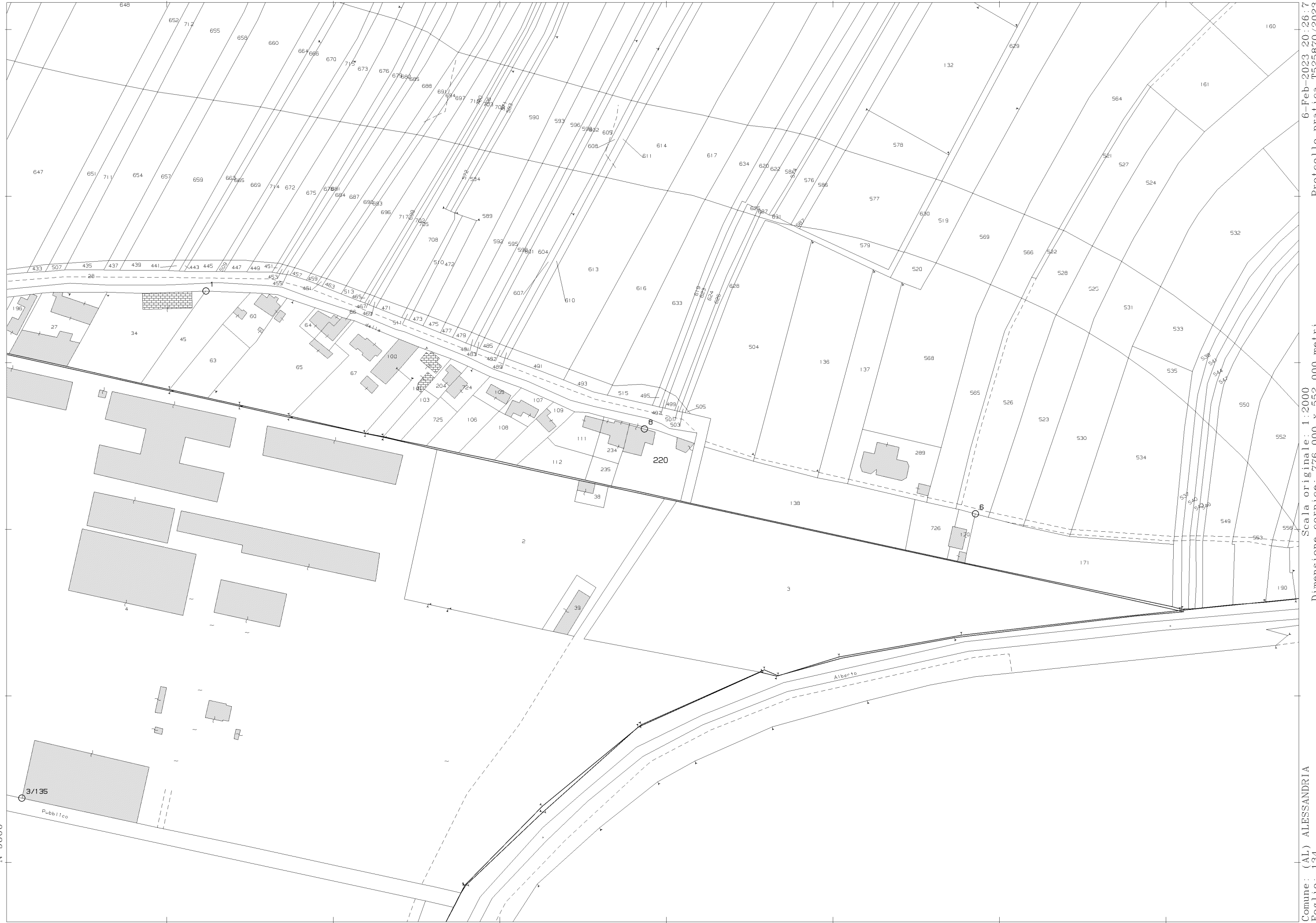

6-Feb-2023 20:26:7
Protocollo pratica T525870/2023

Scala originale: 1:2000
Dimensione cornice: 776.000 x 552.000 metri

Comune: (AL) ALESSANDRIA
Foglio: 134