

MODULARIO
F. rig. rend. 497



MINISTERO DELLE FINANZE
DIREZIONE GENERALE DEL CATASTO E DEI SS.TT.EE.

MOD. BN (CEU)

52

CATASTO EDILIZIO URBANO (RDL 13-4-1939, n. 652)

LIRE
250

Planimetria di u.i.u. in Comune di **NOVI LIGURE** via **GARIBALDI** civ. **65**

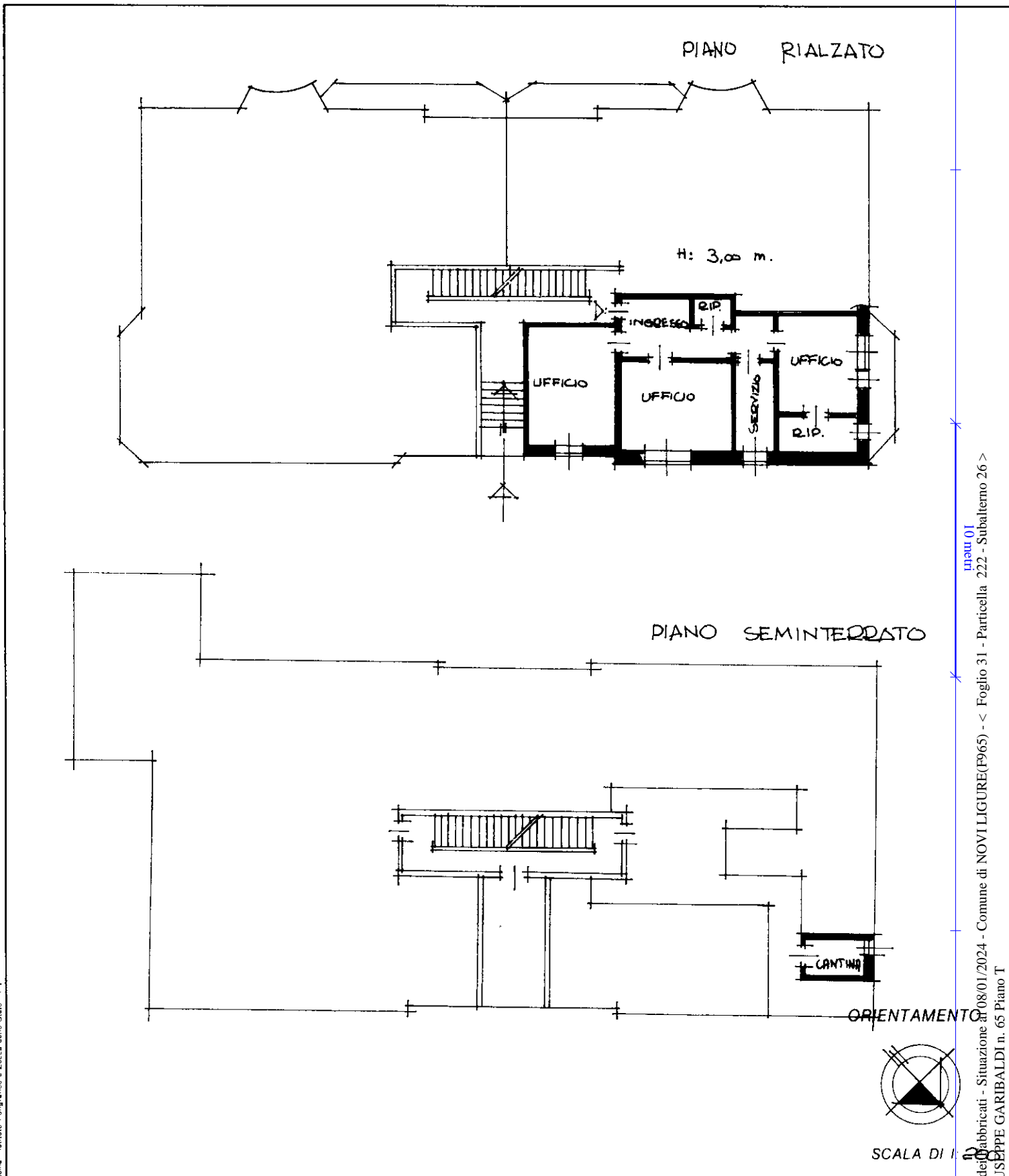

Roma - Istituto Poligrafico e Zecca dello Stato - P.V.

Catasto del Comune di NOVI LIGURE (P965) - < Foglio 31 - Particella 222 - Subaltemo 26 >
VIA GIUSEPPE GARIBALDI n. 65 Piano T

Dichiarazione di N.C.
Denuncia di variazione

Compilata dal **Geom. OMODEO**
(Titolo, cognome e nome)
Massimiliano

RISERVATO ALL'UFFICIO

Ultima planimetria in atti

Identificativi catastali
Data presentazione: **31** 15/06/1993 - Data: 08/01/2024 - n. T189002 - Richiedente: BLLFNC71H53F965E
Totale sgh. **222** della provincia di **AL** (210x297) - Formato stampo richiesto: A4 (210x297)
Formato di acquisizione: A4 data **02/5/93** Firma **Omodeo**

