

1035
MODULARIO
F. rig. red. 487



MINISTERO DELLE FINANZE
DIREZIONE GENERALE DEL CATASTO E DEI SS.TT.EE.
CATASTO EDILIZIO URBANO (RDL 13-4-1939, n. 652)

MOD. 1035 (CEU)

LIRE
350

55

Planimetria di u.i.u. in Comune di Strevi via Reg. Viotti civ. 21

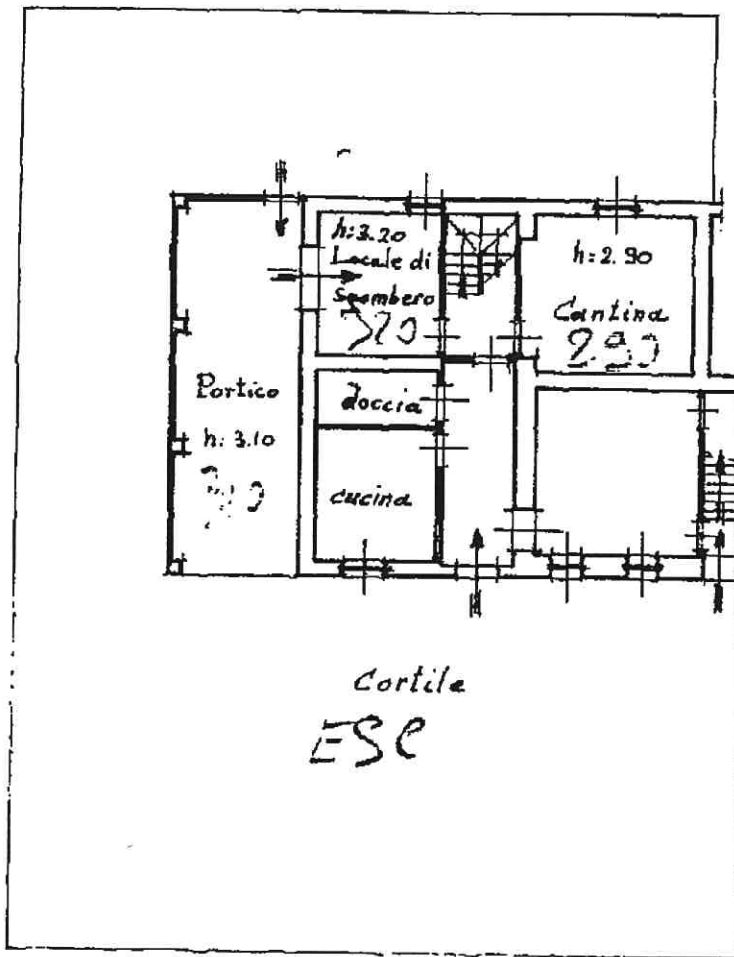

Piano Terreno

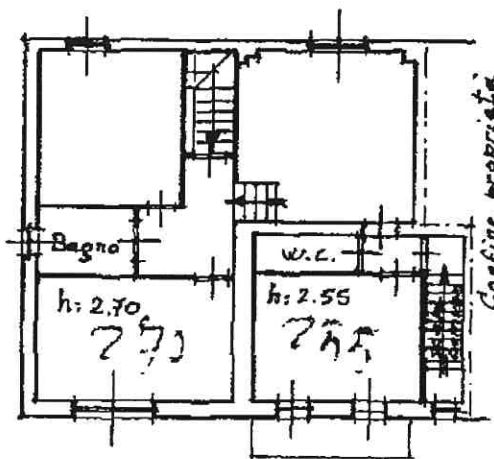

Piano Primo

ORIENTAMENTO



SCALA DI 1:200

Catasto dei Fabbricati - Situazione al 24/02/2023 - Comune di STREVI(1977) - < Foglio 12 - Particella 284 - Subalterno > - Uiu grafiata

Dichiarazione di N.C.
Denuncia di variazione

Compilata dal geometra
(nome, cognome e nome)

RISERVATO ALL'UFFICIO

33

Identificativi catastali

Iscritto all'Albo dei geometri

Data presentazione: 25/11/1992 - Data: 24/02/2023 - n. T242260 - Richiedente

Albo n. 285 data 05-11-92 Firma [signature]

Formato di acquisizione: 285

data 05-11-92 Firma [signature]

n. 285

data 05-11-92 Firma [signature]