

## DOCUMENTAZIONE FOTOGRAFICA

Immobile ubicato in Comune di Sale Via Alessandria, 79



Foto n. 1 – Immobili oggetto di procedura, vista da strada pubblica





Porzione di fabbricato crollato

Foto n. 2 – Prospetto verso Via Alessandria



Foto n. 3 – Prospetto verso Via Alessandria



Porzione di fabbricato crollato



Corpo aggiunto ( Locale caldaia )

Foto n. 4 – Prospetto retrostante unità residenziale - sub 4



Foto n. 5 – Prospetto retrostante





Foto n. 6 – Cucina al piano terreno



Foto n. 7 – Camera al piano terreno



Foto n. 8 – Bagno al primo piano



Foto n. 9 – Camera al primo piano



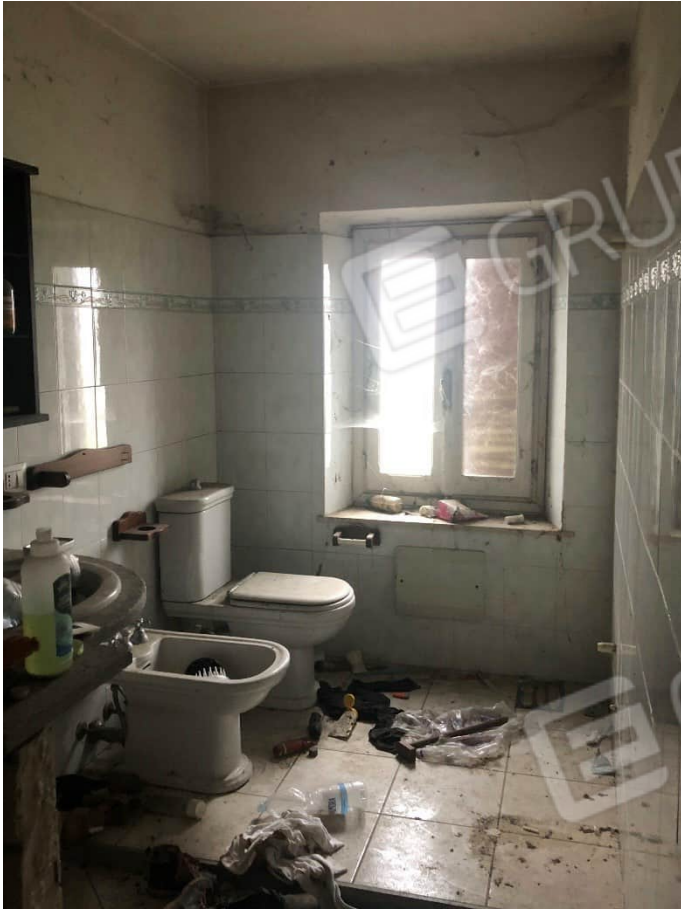

Foto n. 10 – Capanno in legno



Foto n. 11 – Portico sub 3