

N=5200

E=4400

Direzione Provinciale di Alessandria Ufficio Provinciale - Territorio - Direttore DOTT. ALFONSO TORTENA

Vis tel (0.90 euro)



1 Particella: 81

Comune: (AL) QUARGNENTO
Foglio: 18

Scala originale: 1:2000
Dimensione cornice: 534.000 x 378.000 metri
Protocollo pratica T184288/2023

28-Lug-2023 14:12:35



**Agenzia del Territorio
CATASTO FABBRICATI
Ufficio Provinciale di
Alessandria**

Dichiarazione protocollo n. AL0323659 del 10/10/2011

Planimetria di u.i.u. in Comune di Quargnento

Strada Valenza

civ. 5

Identificativi Catastali:

Sezione:

Foglio: 18

Particella: 81

Subalterno: 3

Compilata da:

Forace Enzo

Iscritto all'albo:

Geometri

Prov. Alessandria

N. 2065

Scheda n. 1

Scala 1:200

MAP. 253

MAP. 250

PIANO TERRA

SUB.4

PIANO SEMINTERRATO

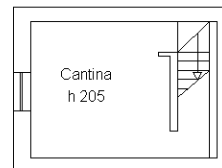

PIANO PRIMO

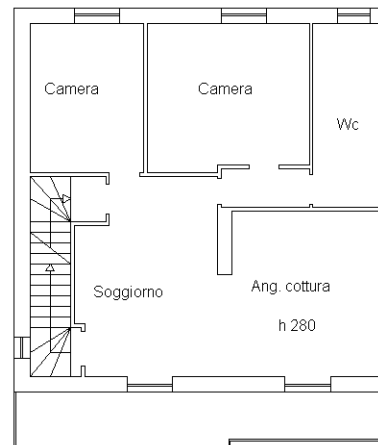

MAP. 243

PIANO SOTTOTETTO

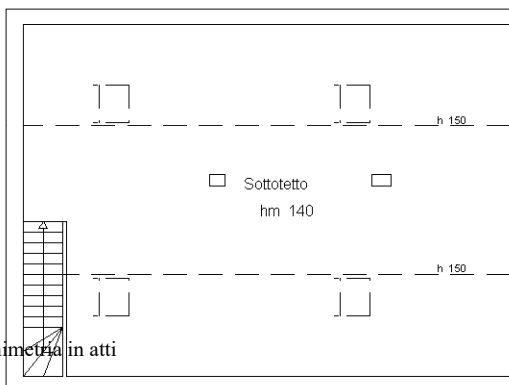

CORTILE
ESCLUSIVO

MAP. 253

Ultima planimetria in atti

