

TRIBUNALE CIVILE DI ALESSANDRIA

SEZIONE FALLIMENTI

FALLIMENTO Nr. 16/2009 nel Procedimento

Contro: C.L.D. di MICHELE SAMMARTANO & C. S.A.S.

Allegati:

ISPEZIONI IPOTECARIE

Ispezione telematica

Motivazione fallimento sammartano michele,
avvocato Rossini Tommaso

n. T 93281 del 20/12/2017

Inizio ispezione 20/12/2017 11:09:10

Richiedente CCCLTR per conto di
CCCLTR62P29A182G

Tassa versata € 3,60

Nota di trascrizione

Registro generale n. 21013

Registro particolare n. 15209

Presentazione n. 26 del 17/08/2009

Sezione D - Ulteriori informazioni

Altri aspetti che si ritiene utile indicare ai fini della pubblicità immobiliare

SI RICHIEDE LA PRENOTAZIONE A DEBITO SI RICHIEDE LA PRENOTAZIONE A DEBITO

Ispezione telematica

Motivazione fallimento sammartano michele,
avvocato Rossini Tommaso

n. T 93281 del 20/12/2017

Inizio ispezione 20/12/2017 11:09:10

Richiedente CCCLTR per conto di
CCCLTR62P29A182G

Tassa versata € 3,60

Nota di trascrizione

Registro generale n. 21013

Registro particolare n. 15209

Presentazione n. 26 del 17/08/2009

Unità negoziale n. 2

Immobile n. 1

Comune E974 - MARSALA (TP)

Catasto FABBRICATI

Sezione urbana - Foglio 303

Particella 330

Subalterno -

Natura A4 - ABITAZIONE DI TIPO

Consistenza 3 vani

POPOLARE

Indirizzo VIA BUE MORTO CONTRADA TERRENOVE

N. civico 92

Piano T-1

Immobile n. 2

Comune E974 - MARSALA (TP)

Catasto TERRENI

Foglio 303 Particella 340

Subalterno -

Natura T - TERRENO

Consistenza 93 centiare

Sezione C - Soggetti

A favore

Soggetto n. 1 In qualità di -

Denominazione o ragione sociale MASSA DEI CREDITORI

Sede

Codice fiscale -

- Relativamente all'unità negoziale n. 1 Per il diritto di PROPRIETA'

Per la quota di 500/1000

- Relativamente all'unità negoziale n. 2 Per il diritto di PROPRIETA'

Per la quota di 1000/1000

Contro

Soggetto n. 1 In qualità di -

Cognome SAMMARTANO

Nome MICHELE

Nato il 26/01/1943 a MARSALA (TP)

Sesso M Codice fiscale SMM MHL 43A26 E974 X

- Relativamente all'unità negoziale n. 2 Per il diritto di PROPRIETA'

Per la quota di 1000/1000

In regime di SEPARAZIONE DI BENI

- Relativamente all'unità negoziale n. 1 Per il diritto di PROPRIETA'

Per la quota di 500/1000

In regime di SEPARAZIONE DI BENI

Ispezione telematica

Motivazione fallimento sammartano michele,
avvocato Rossini Tommaso

n. T 93281 del 20/12/2017

Inizio ispezione 20/12/2017 11:09:10

Richiedente CCCLTR per conto di
CCCLTR62P29A182G

Tassa versata € 3,60

Nota di trascrizione

Registro generale n. 21013

Registro particolare n. 15209

Presentazione n. 26

del 17/08/2009

| | | | | | |
|----------------|----------------------------------|-----|-------------|-------------------|--------------|
| Catasto | TERRENI | | | | |
| Foglio | 303 Particella | 336 | Subalterno | - | |
| Natura | T - TERRENO | | Consistenza | 83 centiare | |
| Immobile n. | 4 | | | | |
| Comune | E974 - MARSALA (TP) | | | | |
| Catasto | TERRENI | | | | |
| Foglio | 303 Particella | 610 | Subalterno | - | |
| Natura | T - TERRENO | | Consistenza | 4 are 30 centiare | |
| Immobile n. | 5 | | | | |
| Comune | E974 - MARSALA (TP) | | | | |
| Catasto | TERRENI | | | | |
| Foglio | 303 Particella | 611 | Subalterno | - | |
| Natura | T - TERRENO | | Consistenza | 20 centiare | |
| Immobile n. | 6 | | | | |
| Comune | E974 - MARSALA (TP) | | | | |
| Catasto | TERRENI | | | | |
| Foglio | 303 Particella | 612 | Subalterno | - | |
| Natura | T - TERRENO | | Consistenza | 20 centiare | |
| Immobile n. | 7 | | | | |
| Comune | E974 - MARSALA (TP) | | | | |
| Catasto | TERRENI | | | | |
| Foglio | 303 Particella | 701 | Subalterno | - | |
| Natura | T - TERRENO | | Consistenza | 3 are 70 centiare | |
| Immobile n. | 8 | | | | |
| Comune | E974 - MARSALA (TP) | | | | |
| Catasto | FABBRICATI | | | | |
| Sezione urbana | - Foglio 303 | | Particella | 328 | Subalterno - |
| Natura | A4 - ABITAZIONE DI TIPO POPOLARE | | Consistenza | 5 vani | |
| Indirizzo | VIA BUE MORTO CONTRADA TERRENOVE | | | | N. civico 92 |
| Piano | T | | | | |
| Immobile n. | 9 | | | | |
| Comune | E974 - MARSALA (TP) | | | | |
| Catasto | TERRENI | | | | |
| Foglio | 303 Particella | 328 | Subalterno | 1 | |
| Natura | R - FABBRICATO RURALE | | Consistenza | - | |
| Immobile n. | 10 | | | | |
| Comune | E974 - MARSALA (TP) | | | | |
| Catasto | TERRENI | | | | |
| Foglio | 303 Particella | 328 | Subalterno | 2 | |
| Natura | R - FABBRICATO RURALE | | Consistenza | - | |

Ispezione telematicaMotivazione fallimento sammartano michele,
avvocato Rossini Tommaso

n. T 93281 del 20/12/2017

Inizio ispezione 20/12/2017 11:09:10

Richiedente CCCLTR per conto di
CCCLTR62P29A182G

Tassa versata € 3,60

Nota di trascrizione

Registro generale n. 21013

Registro particolare n. 15209

Presentazione n. 26 del 17/08/2009

Sezione A - Generalità**Dati relativi al titolo**

Descrizione ATTO GIUDIZIARIO
Data 03/06/2009
Pubblico ufficiale TRIBUNALE
Sede ALESSANDRIA (AL)

Numero di repertorio 1019
Codice fiscale 80007660063

Dati relativi alla convenzione

Specie ATTO GIUDIZIARIO
Descrizione 617 SENTENZA DICHIARATIVA DI FALLIMENTO
Voltura catastale automatica NO

Altri dati

Sono presenti nella sezione D parti libere relative a sezione A, sezione B, sezione C

Richiedente DOTT. TOMMASO ROSSINI
Indirizzo CORSO CRIMEA 53 - 15121 ALESSANDRIA

Dati riepilogativi

Unità negoziali 2 Soggetti a favore 1 Soggetti contro 1

Sezione B - Immobili

Unità negoziale n. 1

Immobile n. 1

Comune E974 - MARSALA (TP)
Catasto TERRENI
Foglio 303 Particella 334 Subalterno -
Natura T - TERRENO Consistenza 3 are 80 centiare

Immobile n. 2

Comune E974 - MARSALA (TP)
Catasto TERRENI
Foglio 303 Particella 335 Subalterno -
Natura T - TERRENO Consistenza 3 are

Immobile n. 3

Comune E974 - MARSALA (TP)

Ispezione telematicaMotivazione fallimento sammartano michele,
avvocato Rossini Tommaso

n. T 93281 del 20/12/2017

Inizio ispezione 20/12/2017 11:09:10

Richiedente CCCLTR per conto di
CCCLTR62P29A182G

Tassa versata € 3,60

Nota di trascrizione

Registro generale n. 34466

Registro particolare n. 24358

Presentazione n. 76 del 11/11/2004

Nato il 15/07/1938 a MARSALA (TP)
Sesso M Codice fiscale MRN GNZ 38L15 E974 Y
Relativamente all'unità negoziale n. 1 Per il diritto di PROPRIETA'
Per la quota di 1/1 In regime di COMUNIONE LEGALE

Contro

Soggetto n. 1 In qualità di -
Cognome ANGILERI Nome FRANCESCA
Nata il 28/10/1913 a MARSALA (TP)
Sesso F Codice fiscale NGL FNC 13R68 E974 E
Relativamente all'unità negoziale n. 1 Per il diritto di USUFRUTTO
Per la quota di 1/1

Soggetto n. 2 In qualità di -
Cognome SAMMARTANO Nome MICHELE
Nato il 26/01/1943 a MARSALA (TP)
Sesso M Codice fiscale SMM MHL 43A26 E974 X
Relativamente all'unità negoziale n. 1 Per il diritto di NUDA PROPRIETA'
Per la quota di 1/2 In regime di BENE PERSONALE

Soggetto n. 3 In qualità di -
Cognome SAMMARTANO Nome GIOVANNI
Nato il 01/04/1949 a MARSALA (TP)
Sesso M Codice fiscale SMM GNN 49D01 E974 R
Relativamente all'unità negoziale n. 1 Per il diritto di NUDA PROPRIETA'
Per la quota di 1/2 In regime di BENE PERSONALE

Sezione D - Ulteriori informazioni

Altri aspetti che si ritiene utile indicare ai fini della pubblicità immobiliare

Ispezione telematica

Motivazione fallimento sammartano michele,
avvocato Rossini Tommaso

n. T 93281 del 20/12/2017

Inizio ispezione 20/12/2017 11:09:10

Richiedente CCCLTR per conto di
CCCLTR62P29A182G

Tassa versata € 3,60

Nota di trascrizione

Registro generale n. 34466

Registro particolare n. 24358

Presentazione n. 76 del 11/11/2004

Sezione A - Generalità

Dati relativi al titolo

Descrizione ATTO NOTARILE PUBBLICO
Data 13/10/2004
Notaio Galfano Eugenio
Sede MARSALA (TP)

Numero di repertorio 42716/16246
Codice fiscale GLF GNE 52R01 E974 D

Dati relativi alla convenzione

Specie ATTO TRA VIVI
Descrizione 112 COMPRAVENDITA
Voltura catastale automatica SI

Altri dati

Non sono presenti nella sezione D parti libere relative alle sezioni A, B e C

Dati riepilogativi

Unità negoziali 1 Soggetti a favore 1 Soggetti contro 3

Sezione B - Immobili

Unità negoziale n. 1

Immobile n. 1
Comune E974 - MARSALA (TP)
Catasto TERRENI
Foglio 303 Particella 702 Subalterno -
Natura T - TERRENO Consistenza 1 are 30 centiare
Indirizzo CONTRADA TERRENOVE N. civico -

Sezione C - Soggetti

A favore

Soggetto n. 1 In qualità di -
Cognome MARINO

Nome IGNAZIO

Ispezione telematica

Motivazione fallimento sammartano michele,
avvocato Rossini Tommaso

n. T 93281 del 20/12/2017

Inizio ispezione 20/12/2017 11:09:10

Richiedente CCCLTR per conto di
CCCLTR62P29A182G

Tassa versata € 3,60

Nota di trascrizione

Registro generale n. 1577

Registro particolare n. 1384

Presentazione n. 25 del 06/02/1998

Sesso M Codice fiscale CTT FNC 55A01 E974 V

Relativamente all'unità negoziale n. 1 Per il diritto di PROPRIETA'

Per la quota di 1/18 In regime di COMUNIONE LEGALE

Soggetto n. 7 In qualità di -

Cognome COTTONE

Nome ALESSANDRO

Nato il 06/07/1965 a MARSALA (TP)

Sesso M Codice fiscale CTT LSN 65L06 E974 Y

Relativamente all'unità negoziale n. 1 Per il diritto di PROPRIETA'

Per la quota di 1/18 In regime di COMUNIONE LEGALE

Sezione D - Ulteriori informazioni

Altri aspetti che si ritiene utile indicare ai fini della pubblicità immobiliare

Ispezione telematica

Motivazione fallimento sammartano michele,
avvocato Rossini Tommaso

n. T 93281 del 20/12/2017

Inizio ispezione 20/12/2017 11:09:10

Richiedente CCCLTR per conto di
CCCLTR62P29A182G

Tassa versata € 3,60

Nota di trascrizione

Registro generale n. 1577

Registro particolare n. 1384

Presentazione n. 25 del 06/02/1998

Sezione C - Soggetti

A favore

Soggetto n. 1 In qualità di -

Cognome SAMMARTANO

Nome MICHELE

Nato il 26/01/1943 a MARSALA (TP)

Sesso M Codice fiscale SMM MHL 43A26 E974 X

Relativamente all'unità negoziale n. 1 Per il diritto di PROPRIETA'

Per la quota di 1/1 In regime di SEPARAZIONE DI BENI

Contro

Soggetto n. 1 In qualità di -

Cognome COTTONE

Nome PAOLO

Nato il 24/10/1924 a MARSALA (TP)

Sesso M Codice fiscale CTT PLA 24R24 E974 W

Relativamente all'unità negoziale n. 1 Per il diritto di PROPRIETA'

Per la quota di 12/18

Soggetto n. 2 In qualità di -

Cognome COTTONE

Nome TOMMASO

Nato il 04/01/1948 a MARSALA (TP)

Sesso M Codice fiscale CTT TMS 48A04 E974 F

Relativamente all'unità negoziale n. 1 Per il diritto di PROPRIETA'

Per la quota di 1/18 In regime di COMUNIONE LEGALE

Soggetto n. 3 In qualità di -

Cognome COTTONE

Nome GIROLAMA

Nata il 18/04/1946 a MARSALA (TP)

Sesso F Codice fiscale CTT GLM 46D58 E974 R

Relativamente all'unità negoziale n. 1 Per il diritto di PROPRIETA'

Per la quota di 1/18 In regime di COMUNIONE LEGALE

Soggetto n. 4 In qualità di -

Cognome COTTONE

Nome MARIA GIACOMA

Nata il 13/03/1961 a MARSALA (TP)

Sesso F Codice fiscale CTT MGC 61C53 E974 L

Relativamente all'unità negoziale n. 1 Per il diritto di PROPRIETA'

Per la quota di 1/18 In regime di COMUNIONE LEGALE

Soggetto n. 5 In qualità di -

Cognome COTTONE

Nome GIOVANNI

Nato il 23/05/1951 a MARSALA (TP)

Sesso M Codice fiscale CTT GNN 51E23 E974 U

Relativamente all'unità negoziale n. 1 Per il diritto di PROPRIETA'

Per la quota di 1/18 In regime di COMUNIONE LEGALE

Soggetto n. 6 In qualità di -

Cognome COTTONE

Nome FRANCESCO

Nato il 01/01/1955 a MARSALA (TP)



Ispezione telematica

Motivazione fallimento sammartano michele,
avvocato Rossini Tommaso

n. T 93281 del 20/12/2017

Inizio ispezione 20/12/2017 11:09:10

Richiedente CCCLTR per conto di
CCCLTR62P29A182G

Tassa versata € 3,60

Nota di trascrizione

Registro generale n. 1577

Registro particolare n. 1384

Presentazione n. 25 del 06/02/1998

Sezione A - Generalità

Dati relativi al titolo

Descrizione ATTO NOTARILE PUBBLICO
Data 07/01/1998
Notaio GALFANO EUGENIO
Sede MARSALA (TP)

Numero di repertorio 27143
Codice fiscale GLF GNE 52R01 E974 D

Dati relativi alla convenzione

Specie ATTO TRA VIVI
Descrizione 112 COMPRAVENDITA
Voltura catastale automatica SI

Altri dati

Non sono presenti nella sezione D parti libere relative alle sezioni A, B e C

Dati riepilogativi

Unità negoziali 1 Soggetti a favore 1 Soggetti contro 7

Sezione B - Immobili

Unità negoziale n. 1

Immobile n. 1

Comune E974 - MARSALA (TP)
Catasto TERRENI
Foglio 303 Particella 340 Subalterno -
Natura T - TERRENO Consistenza 93 centiare
Indirizzo CONTRADA TERRENOVE N. civico -

Immobile n. 2

Comune E974 - MARSALA (TP)
Catasto FABBRICATI
Sezione urbana - Foglio 303 Particella 330 Subalterno -
Natura A4 - ABITAZIONE DI TIPO Consistenza 3 vani
Indirizzo POPOLARE VIA BUEMORTO (TERRENOVE) N. civico 92/A
Piano T

Direzione Provinciale di TRAPANI
Ufficio provinciale - Territorio
Servizio di Pubblicità Immobiliare

Data 20/12/2017 Ora 11:10:20
Pag. 2 - Fine

Ispezione telematica

Ispezione n. T93281 del 20/12/2017

per dati anagrafici

Motivazione fallimento sammartano michele, avvocato

Rossini Tommaso

Richiedente CCCLTR per conto di CCCLTR62P29A182G

3. TRASCRIZIONE CONTRO del 17/08/2009 - Registro Particolare 15209 Registro Generale 21013
Pubblico ufficiale TRIBUNALE Repertorio 1019 del 03/06/2009
ATTO GIUDIZIARIO - SENTENZA DICHIARATIVA DI FALLIMENTO
Immobili siti in MARSALA(TP)
Nota disponibile in formato elettronico

Direzione Provinciale di TRAPANI
 Ufficio provinciale - Territorio
 Servizio di Pubblicità Immobiliare

Data 20/12/2017 Ora 11:10:20
 Pag. 1 - Segue

Ispezione telematica

Ispezione n. T93281 del 20/12/2017

per dati anagrafici

Motivazione fallimento sammartano michele, avvocato

Rossini Tommaso

Richiedente CCCLTR per conto di CCCLTR62P29A182G

Dati della richiesta

Cognome: SAMMARTANO
 Nome: MICHELE
 Sesso: Maschio
 Luogo di Nascita: MARSALA(TP)
 Data di Nascita: 26/01/1943
 Periodo da ispezionare: dal 20/01/1990 al 20/12/2017
 Tipo di formalità: Tutte
 Ulteriori restrizioni:
 Periodo da ispezionare: dal 20/01/1990 al 20/12/2017

Situazione aggiornamento

| | | | |
|-----------------------------------|------------|----|------------|
| Periodo informatizzato dal | 01/01/1989 | al | 19/12/2017 |
| Periodo recuperato e validato dal | -/-/1979 | al | 31/12/1988 |

Elenco omonimi

| | | | | | | |
|----|--------------------|--------------|-------|---|----------------|--------------------|
| 1. | SAMMARTANO MICHELE | | | | | |
| | Luogo di nascita | MARSALA (TP) | | | | |
| | Data di nascita | 26/01/1943 | Sesso | M | Codice fiscale | SMMMHL43A26E974X * |

* Codice fiscale validato in anagrafe tributaria

Elenco sintetico delle formalità

- TRASCRIZIONE A FAVORE del 06/02/1998 - Registro Particolare 1384 Registro Generale 1577
 Pubblico ufficiale GALFANO EUGENIO Repertorio 27143 del 07/01/1998
 ATTO TRA VIVI - COMPRAVENDITA
 Immobili siti in MARSALA(TP)
 SOGGETTO ACQUIRENTE
 Nota disponibile in formato elettronico
- TRASCRIZIONE CONTRO del 11/11/2004 - Registro Particolare 24358 Registro Generale 34466
 Pubblico ufficiale GALFANO EUGENIO Repertorio 42716/16246 del 13/10/2004
 ATTO TRA VIVI - COMPRAVENDITA
 Immobili siti in MARSALA(TP)
 SOGGETTO VENDITORE
 Nota disponibile in formato elettronico

TRIBUNALE CIVILE DI ALESSANDRIA

SEZIONE FALLIMENTI

FALLIMENTO Nr. 16/2009 nel Procedimento

Contro: C.L.D. di MICHELE SAMMARTANO & C. S.A.S.

Allegati:

VISURE RIFERITE ALLA DATA DEL
SOPRALLUOGO EFFETTUATO NELL'AGOSTO 2009

Situazione degli atti informatizzati al 24/06/2009

| | |
|-----------------------------|--|
| Dati della richiesta | SAMMARTANO MICHELE Terreni e Fabbricati siti in tutta la provincia di TRAPANI |
| Soggetto individuato | SAMMARTANO MICHELE nato a MARSALA il 26/01/1943 C.F.: SMMMHL43A26E974X |

1. Unità Immobiliari site nel Comune di MARSALA (Codice E974) - Catasto dei Fabbricati

| N. | DATI IDENTIFICATIVI | | | | DATI DI CLASSAMENTO | | | | ALTRE INFORMAZIONI | | | | |
|----|---------------------|--------|------------|-----|---------------------|------|------------|-----------|--------------------|-------------|-------------|--|----------------|
| | Sezione Urbana | Foglio | Particella | Sub | Zona Cens. | Zona | Micro Zona | Categoria | Class | Consistenza | Rendita | Indirizzo | Dati ulteriori |
| 1 | | 303 | 328 | | 2 | | | A/4 | 1 | 5 vani | Euro 105,87 | VIA BUE MORTO CONTRADA TERRENOVE n. 92 piano: T; VARIAZIONE TOPONOMASTICA del 27/11/2003 n. 59675 .1/2003 in atti dal 27/11/2003 (protocollo n. TP0315715) VARIAZIONE DI TOPONOMASTICA | |

Intestazione degli immobili indicati al n. 1

| N. | DATI ANAGRAFICI | CODICE FISCALE | DIRITTI E ONERI REALI |
|---|--|-------------------|-----------------------|
| 1 | SAMMARTANO Giovanni nato a MARSALA il 01/04/1949 | SMMGNN49D01E974R* | (1) Proprietà per 1/2 |
| 2 | SAMMARTANO Michele nato a MARSALA il 26/01/1943 | SMMMHL43A26E974X* | (1) Proprietà per 1/2 |
| DATI DERIVANTI DA RICONGIUNGIMENTO DI USUFRUTTO del 05/04/2007 n. 9271.1/2007 in atti dal 05/11/2007 (protocollo n. TP0328041) CERTIFICATO DI MORTE | | | |

Visura per soggetto

Situazione degli atti informatizzati al 24/06/2009

2. Immobili siti nel Comune di MARSALA(Codice E974) - Catasto dei Terreni

| N. | DATI IDENTIFICATIVI | | | DATI DI CLASSAMENTO | | | | ALTRE INFORMAZIONI | | |
|----|---------------------|------------|-----|---------------------|----------------|--|------------------------|-----------------------|--|----------------|
| | Foglio | Particella | Sub | Porz | Qualità Classe | Superficie(m ²) ha are ca | Dednz. | Reddito | Dati derivanti da | Dati ulteriori |
| 1 | 303 | 328 | 1 | - | PORZ DI FR | 00 00 | | | Impianto meccanografico del 04/01/1977 | Annotazione |
| 2 | 303 | 328 | 2 | - | PORZ DI FR | 00 00 | | | ISTRUMENTO (ATTO PUBBLICO) del 12/08/1981 n. 18606 .1/1981 in atti dal 05/03/1997 | Annotazione |
| 3 | 303 | 334 | - | - | VIGN ULIVET | 03 80 | Euro 3,53 L. 6.840 | Euro 1,37 L. 2.660 | Impianto meccanografico del 04/01/1977 | |
| 4 | 303 | 335 | - | - | VIGN ULIVET | 03 00 | Euro 2,79 L. 5.400 | Euro 1,08 L. 2.100 | Impianto meccanografico del 04/01/1977 | |
| 5 | 303 | 336 | - | - | VIGN ULIVET | 00 83 | Euro 0,77 L. 1.494 | Euro 0,30 L. 581 | Impianto meccanografico del 04/01/1977 | |
| 6 | 303 | 610 | - | - | VIGNETO | 04 30 | Euro 5,55 L. 10.750 | Euro 1,78 L. 3.440 | FRAZIONAMENTO n. 22580 in atti dal 10/12/1988 | |
| 7 | 303 | 611 | - | - | SEMINAT IVO | 00 20 | Euro 0,07 L. 130 | Euro 0,03 L. 60 | FRAZIONAMENTO n. 22580 in atti dal 10/12/1988 | |
| 8 | 303 | 612 | - | - | VIGNETO | 00 20 | Euro 0,26 L. 500 | Euro 0,08 L. 160 | FRAZIONAMENTO n. 22580 in atti dal 10/12/1988 | |
| 9 | 303 | 701 | - | - | AGRUM ETO | 03 70 | Euro 11,08 DI | Euro 5,73 | FRAZIONAMENTO del 14/02/2002 n. 429 .1/2002 in atti dal 14/02/2002 (protocollo n. 31077) | |

Immobile 1: Annotazione: con diritto al num 301 del foglio 303

Immobile 2: Annotazione: con diritto al num 301 del foglio 303

Totale: Superficie 16.03 Redditi: Dominicale Euro 24,05 Agrario Euro 10,37

Intestazione degli immobili indicati al n. 2

| N. | DATI ANAGRAFICI | CODICE FISCALE | DIRITTI E ONERI REALI |
|--|--|-------------------|------------------------|
| 1 | SAMMARTANO Giovanni nato a MARSALA il 01/04/1949 | SMMGNN49D01E974R* | (1) Proprieta` per 1/2 |
| 2 | SAMMARTANO Michele nato a MARSALA il 26/01/1943 | SMMMHL43A26E974X* | (1) Proprieta` per 1/2 |
| DATI DERIVANTI DA RICONGIUNGIMENTO DI USUFRUTTO del 05/04/2007 n. 9272 .1/2007 in atti dal 05/11/2007 (protocollo n. TP0328041) CERTIFICATO DI MORTE | | | |

Visura per soggetto

Situazione degli atti informatizzati al 24/06/2009

Data: 24/06/2009 - Ora: 12.55.07

Visura n.: AL0172482 Pag: 3 Segue

3. Unità Immobiliari site nel Comune di MARSALA(Codice E974) - Catasto dei Fabbricati

| N. | DATI IDENTIFICATIVI | | | | DATI DI CLASSAMENTO | | | | ALTRE INFORMAZIONI | | | |
|----|---------------------|--------|------------|-----|---------------------|---------------|-----------|--------|--------------------|------------|--|-------------------|
| | Sezione Urbana | Foglio | Particella | Sub | Zona Cens. | Micro Zona | Categoria | Classe | Consistenza | Rendita | Indirizzo | Dati ulteriori |
| 1 | | 303 | 330 | | 2 | | A/4 | 1 | 3 vani | Euro 63,52 | VIA BUE MORTO CONTRADA TERRENOVE n. 92/A piano: T -1; VARIAZIONE TOPONOMASTICA del 27/11/2003 n. 59678 .1/2003 in atti dal 27/11/2003 (protocollo n. TP0315718) VARIAZIONE DI TOPONOMASTICA | Dati ulteriori da |

Infestazione degli immobili indicati al n. 3

| N. | DATI ANAGRAFICI | CODICE FISCALE | DIRITTI E ONERI REALI |
|----|---|-------------------|------------------------------|
| 1 | SAMMARTANO Michele nato a MARSALA il 26/01/1943 ISTRUMENTO (ATTO PUBBLICO) del 07/01/1998 Voltura n. 1156 .1/1998 in atti dal 13/11/1998 Repertorio n. : 27143 Rogante: GALFANO EUGENIO Sede: MARSALA COMPRAVENDITA | SMMMHL43A26E974X* | (1) Proprieta' per 1000/1000 |

4. Immobili siti nel Comune di MARSALA(Codice E974) - Catasto dei Terreni

| N. | DATI IDENTIFICATIVI | | | | DATI DI CLASSAMENTO | | | | ALTRE INFORMAZIONI | | |
|----|---------------------|------------|-----|------|---------------------|-----------------------------|--------|-------------------------------------|--|----------------|--|
| | Foglio | Particella | Sub | Pozz | Qualità Classe | Superficie(m²) ha are ca | Deduz. | Reddito | Dati derivanti da | Dati ulteriori | |
| 1 | 303 | 340 | - | | AGRUM ETO | 00 93 | D1 | Dominicale Euro 3,87 L. 7.487 | ISTRUMENTO (ATTO PUBBLICO) del 07/01/1998 n. 1090 .1/1998 in atti dal 13/11/1998 | Annotazione | |

Immobile 1: Annotazione: con diritto al num 339 del foglio 303 - passaggi intermedi da esaminare

Visura per soggetto

Situazione degli atti informatizzati al 24/06/2009

Data: 24/06/2009 - Ora: 12.55.07

Visura n.: AL0172482 Pag. 4 Fine

Intestazione degli immobili indicati al n. 4

| N. | DATI ANAGRAFICI | CODICE FISCALE | DIRITTI ONERI REALI |
|----|---|-------------------|------------------------------|
| 1 | SAMMARTANO Michele nato a MARSALA il 26/01/1943 DATI DERIVANTI DA ISTRUMENTO (ATTO PUBBLICO) del 07/01/1998 Voltura n. 1090.1/1998 Repertorio n.: 27143 Rogante: GOLFANO EUGENIO Sede: MARSALA | SMMMHL43A26E974X* | (1) Proprieta' per 1000/1000 |

Totale Generale: vani 8 Rendita: Euro 169,39

Totale Generale: Superficie 16.96 Redditi: Dominicale Euro 27,92 Agrario Euro 12,05

Rilasciata da: Ufficio di ALESSANDRIA su Altro Ufficio Richiedente: CACCIOTTO

Visura per soggetto

Data: 24/06/2009 - Ora: 12.46.12

Visura n.: AL0172467 Pag: 1 Fine

Situazione degli atti informatizzati al 24/06/2009

| | |
|-----------------------------|--|
| Dati della richiesta | SAMMARTANO MICHELE |
| Soggetto individuato | Terreni e Fabbricati siti nel comune di ALESSANDRIA (Codice: A182) Provincia di ALESSANDRIA SAMMARTANO MICHELE nato a MARSALA il 26/01/1943 C.F.: SMMMHL43A26E974X |

1. Unità Immobiliari site nel Comune di ALESSANDRIA(Codice A182) - Catasto dei Fabbricati

| N. | DATI IDENTIFICATIVI | | | | DATI DI CLASSAMENTO | | | | ALTRE INFORMAZIONI | | | | |
|----|---------------------|--------|------------|-----|---------------------|------|------------|-----------|--------------------|-------------|-------------|---|----------------|
| | Sezione Urbana | Foglio | Particella | Sub | Zona Cens. | Zona | Micro Zona | Categoria | Classe | Consistenza | Rendita | Indirizzo | Dati ulteriori |
| 1 | | 153 | 675 | 1 | 2 | | | A/4 | 2 | 10 vani | Euro 351,19 | VIA CASCINALI PAGELLA n . 36 piano: T -I; Variazione del 03/05/2007 n . 10092 .2/2007 in atti dal 03/05/2007 (protocollo n . AL0210114) VARIAZIONE PER MODIFICA IDENTIFICATIVO - ALLINEAMENTO MAPPE | |
| | | | | | | | | | | | | | |

Intestazione degli immobili indicati al n. 1

| N. | DATI ANAGRAFICI | | CODICE FISCALE | DIRITTI E ONERI REALI |
|----|--|--------------------------------------|-------------------|--|
| | D'ACQUISTO | Filippa nata a MARSALA il 26/02/1947 | | |
| 1 | SAMMARTANO Luca nato a ALESSANDRIA il 14/10/1971 | | DCQFPP47B66E974M* | Consuntuario generale con diritto di accrescimento |
| 2 | SAMMARTANO Michele nato a MARSALA il 26/01/1943 | | SMMLCU71R14A182X* | (1) Proprieta' |
| 3 | | | SMMMHL43A26E974X* | Consuntuario generale con diritto di accrescimento |

Rilasciata da: **Ufficio Provinciale di ALESSANDRIA** Richiedente: **CACCIOTTO**

Visura per soggetto

Data: 24/06/2009 - Ora: 12.46.12

Visura n.: AL0172467 Pag: 1 Fine

Situazione degli atti informatizzati al 24/06/2009

| | |
|-----------------------------|---|
| Dati della richiesta | SAMMARTANO MICHELE Terreni e Fabbricati siti nel comune di ALESSANDRIA (Codice: A182) Provincia di ALESSANDRIA |
| Soggetto individuato | SAMMARTANO MICHELE nato a MARSALA il 26/01/1943 C.F.: SMMMHL43A26E974X |

1. Unità Immobiliari site nel Comune di ALESSANDRIA(Codice A182) - Catasto dei Fabbricati

| N. | DATI IDENTIFICATIVI | | | | DATI DI CLASSAMENTO | | | | ALTRE INFORMAZIONI | | | |
|----|---------------------|--------|------------|-----|---------------------|------------|-----------|--------|--------------------|-------------|--|----------------|
| | Sezione Urbana | Foglio | Particella | Sub | Zona Cens. | Micro Zona | Categoria | Classe | Consistenza | Rendita | Indirizzo | Dati ulteriori |
| 1 | | 153 | 675 | 1 | 2 | | A/4 | 2 | 10 vani | Euro 351,19 | VIA CASCINALI PAGELLA n. 36 piano: T -1; Variazione del 03/05/2007 n . 10092 .2/2007 in atti dal 03/05/2007 (protocollo n . AL0210114) VARIAZIONE PER MODIFICA IDENTIFICATIVO - ALLINEAMENTO MAPPE | |
| | | | | 2 | | | | | | | | |

Intestazione degli immobili indicati al n. 1

| N. | DATI ANAGRAFICI | CODICE FISCALE | DIRITTI E ONERI REALI |
|----|--|-------------------|---|
| 1 | D'ACQUISTO Filippa nata a MARSALA il 26/02/1947 | DCQFPP47B66E974M* | Cousufruttuario generale con diritto di accrescimento |
| 2 | SAMMARTANO Luca nato a ALESSANDRIA il 14/10/1971 | SMMLCU71R14A182X* | (1) Proprieta' |
| 3 | SAMMARTANO Michele nato a MARSALA il 26/01/1943 | SMMMHL43A26E974X* | Cousufruttuario generale con diritto di accrescimento |

Rilasciata da: **Ufficio Provinciale di ALESSANDRIA** Richiedente: **CACCIOTTO**

N=-11000

E=-4700

Particella: 328



TRIBUNALE CIVILE DI ALESSANDRIA

SEZIONE FALLIMENTI

FALLIMENTO Nr. 16/2009 nel Procedimento

Contro: C.L.D. di MICHELE SAMMARTANO & C. S.A.S.

Allegati:

VISURE AGGIORNATE

Visura storica per immobile

Situazione degli atti informatizzati dall'impianto meccanografico al 27/12/2017

Data: 27/12/2017 - Ora: 11.05.39

Segue

Visura n.: T65199 Pag: 1

| | | |
|-----------------------------|--|--|
| Dati della richiesta | Comune di MARSALA (Codice: E974) | |
| Catasto Terreni | Provincia di TRAPANI | |
| | Foglio: 303 Particella: 701 | |

Numero di mappa soppresso dal 24/11/2015

| N. | DATI IDENTIFICATIVI | | | DATI CLASSAMENTO | | | | DATI DERIVANTI DA | |
|--|---------------------|------------|-----|------------------|----------------|--|-------|-------------------|-----------------------|
| | Foglio | Particella | Sub | Porz | Qualità Classe | Superficie(m ²) ha arc ca | Deduz | | Reddito |
| 1 | 303 | 701 | | - | SOPPRESSO | 00 00 | | | Dominicale Agrario |
| Tipologia: Tipo mappale del 24/11/2015 protocollo n. TP0150358 in atti dal 24/11/2015 presentato il 24/11/2015 (n. 150358.1/2015) | | | | | | | | | |
| Nota: Partita 0 | | | | | | | | | |
| Annotazioni: di stadio: soppressa e unita al fg. 303 n. 328 | | | | | | | | | |

La soppressione ha originato e/o variato i seguenti immobili:

- foglio 303 particella 328 sub. 1 - foglio 303 particella 328 sub. 2 - foglio 303 particella 328 sub. 3 - foglio 303 particella 610 - foglio 303 particella 328

Situazione dell'Immobile dal 14/02/2002

| N. | DATI IDENTIFICATIVI | | | DATI CLASSAMENTO | | | | DATI DERIVANTI DA | |
|---|---------------------|------------|-----|------------------|----------------|--|-------|--------------------------|----------------------|
| | Foglio | Particella | Sub | Porz | Qualità Classe | Superficie(m ²) ha arc ca | Deduz | | Reddito |
| 1 | 303 | 701 | | - | AGRUMETO 2 | 03 70 | D1 | Dominicale Euro 11,08 | Agrario Euro 5,73 |
| Nota: Partita | | | | | | | | | |
| Annotazioni: FRAZIONAMENTO del 14/02/2002 protocollo n. 31077 in atti dal 14/02/2002 (n. 429.1/2002) | | | | | | | | | |

Nella variazione sono stati soppressi i seguenti immobili:

- foglio 303 particella 344 - foglio 303 particella 437

Sono stati inoltre variati i seguenti immobili:

- foglio 303 particella 699 - foglio 303 particella 700 - foglio 303 particella 702

L'intestazione alla data della richiesta deriva dai seguenti atti:



Direzione Provinciale di Trapani
Ufficio Provinciale - Territorio
Servizi Catastali

Visura storica per immobile

Situazione degli atti informatizzati dall'impianto meccanografico al 27/12/2017

Data: 27/12/2017 - Ora: 11.05.39

Segue

Visura n.: T65199 Pag: 2

Situazione degli intestati dal 05/04/2007

| N. | DATI ANAGRAFICI | CODICE FISCALE | DIRITTI E ONERI REALI |
|---|--|-------------------|---|
| 1 | SAMMARTANO Giovanni nato a MARSALA il 01/04/1949 | SMMGNN49D01E974R* | (1) Proprieta' per 1/2 fino al 24/11/2015 |
| 2 | SAMMARTANO Michele nato a MARSALA il 26/01/1943 | SMMMHL43A26E974X* | (1) Proprieta' per 1/2 fino al 24/11/2015 |
| DATI DERIVANTI DA RICONGIUNGIMENTO DI USUFRUTTO del 05/04/2007 protocollo n. TP0328041 in atti dal 05/11/2007 Registrazione: Sede: CERTIFICATO DI MORTE (n. 9272.1/2007) | | | |

Situazione degli intestati dal 14/02/2002

| N. | DATI ANAGRAFICI | CODICE FISCALE | DIRITTI E ONERI REALI |
|---|--|-------------------|---|
| 1 | SAMMARTANO Giovanni nato a MARSALA il 01/04/1949 | SMMGNN49D01E974R* | (1) Proprieta' per 1/2 fino al 18/04/1983 |
| 2 | SAMMARTANO Michele nato a MARSALA il 26/01/1943 | SMMMHL43A26E974X* | (1) Proprieta' per 1/2 fino al 18/04/1983 |
| DATI DERIVANTI DA FRAZIONAMENTO del 14/02/2002 protocollo n. 31077 in atti dal 14/02/2002 Registrazione: (n. 429.1/2002) | | | |

Situazione degli intestati dal 18/04/1983

| N. | DATI ANAGRAFICI | CODICE FISCALE | DIRITTI E ONERI REALI |
|---|--|-------------------|---|
| 1 | ANGILERI Francesca nata a MARSALA il 28/10/1913 | NGLFNC13R68E974E* | (8) Usufrutto per 1000/1000 fino al 05/04/2007 |
| 2 | SAMMARTANO Giovanni nato a MARSALA il 01/04/1949 | SMMGNN49D01E974R* | (2) Nuda proprieta' per 500/1000 fino al 05/04/2007 |
| 3 | SAMMARTANO Michele nato a MARSALA il 26/01/1943 | SMMMHL43A26E974X* | (2) Nuda proprieta' per 500/1000 fino al 05/04/2007 |
| DATI DERIVANTI DA DENUNZIA (NEI PASSAGGI PER CAUSA DI MORTE) del 18/04/1983 protocollo n. TP0395653 in atti dal 30/12/2003 Registrazione: Sede: RETTIFICA DOM. VOLT. NUM.404/89 (n. 269041.1/2003) | | | |

Situazione dell'immobile che ha originato il precedente dall'impianto meccanografico

| N. | DATI IDENTIFICATIVI | | | | DATI CLASSAMENTO | | | | DATI DERIVANTI DA | |
|----------|---------------------|------------|-----|----------|------------------|----------------|-------|---------------------------------------|-----------------------------------|--|
| | Foglio | Particella | Sub | Porz | Qualità Classe | Superficie(m²) | Deduz | Reddito | | |
| 1 | 303 | 437 | - | AGRUMETO | 2 | 05 00 | D1 | Dominicale Euro 14,98 L. 29.000 | Agrario Euro 7,75 L. 15.000 | Impianto meccanografico del 04/01/1977 |
| Notifica | | Partita | | 8832 | | | | | | |

L'intestazione alla data della richiesta deriva dai seguenti atti:

Situazione degli intestati dall'impianto meccanografico

| N. | DATI ANAGRAFICI | CODICE FISCALE | DIRITTI E ONERI REALI |
|---|--|--------------------|---|
| 1 | SAMMARTANO Giovanni nato a MARSALA il 01/04/1949 | SMMGNN49D01E974R* | (1) Proprieta' per 1/2 fino al 14/02/2002 |
| 2 | SAMMARTANO Luca nato a MARSALA il 12/02/1906 | SMMMLC006B52E974G* | USUFRUTTUARIO fino al 14/02/2002 |
| 3 | SAMMARTANO Michele nato a MARSALA il 26/01/1943 | SMMMHL43A26E974X* | (1) Proprieta' per 1/2 fino al 14/02/2002 |
| DATI DERIVANTI DA ISTRUMENTO (ATTO PUBBLICO) del 11/07/1980 Voltura in atti dal 10/12/1988 Repertorio n.: 76185 Rogante: G MARIO GALFANO Sede: MARSALA Registrazione: UR Sede: MARSALA n.: 2787 del 22/07/1980 (n. 723480) | | | |



Direzione Provinciale di Trapani
Ufficio Provinciale - Territorio
Servizi Catastali

Visura storica per immobile

Situazione degli atti informatizzati dall'impianto meccanografico al 27/12/2017

Data: 27/12/2017 - Ora: 11.05.39 Fine

Visura n.: T65199 Pag: 3

| N. | DATI ANAGRAFICI | CODICE FISCALE | DIRITTI E ONERI REALI |
|---|---|----------------|-----------------------|
| 1 | SAMMARTANAO Luca nato a MARSALA il 12/04/1906 | | fino al 11/07/1980 |
| DATI DERIVANTI DA Impianto meccanografico del 04/01/1977 | | | |

Unità immobiliari n. 1

Tributi erariali: Euro 0,90

Visura telematica

* Codice Fiscale Validato in Anagrafe Tributaria

Visura storica per immobile

Situazione degli atti informatizzati dall'impianto meccanografico al 27/12/2017

Data: 27/12/2017 - Ora: 11.03.25

Visura n.: T64126 Pag: 1

Segue

| | | | |
|-----------------------------|-----------------------------------|--|--|
| Dati della richiesta | Comune di MARSALA (Codice: E974) | | |
| | Provincia di TRAPANI | | |
| Catasto Terreni | Foglio: 303 Particella: 610 | | |

Numero di mappa soppresso dal 24/11/2015

| N. | DATI IDENTIFICATIVI | | | DATI CLASSAMENTO | | | DATI DERIVANTI DA | |
|--------------------------------|---------------------|------------|----------|------------------|--|-------|-------------------|--|
| | Foglio | Particella | Sub Porz | Qualità Classe | Superficie(m ²) ha arc ca | Deduz | | Reddito |
| 1 | 303 | 610 | - | SOPPRESSO | 00 00 | | Agrario | |
| Notifica Annotazioni | | | | | Partita | | 0 | Tipo mappale del 24/11/2015 protocollo n. TP0150358 in atti dal 24/11/2015 presentato il 24/11/2015 (n. 150358.1/2015) |

di stadio: soppressa e unita al fg. 303 n. 328

La soppressione ha originato e/o variato i seguenti immobili:

- foglio 303 particella 328 sub. 1 - foglio 303 particella 328 sub. 2 - foglio 303 particella 328 sub. 3 - foglio 303 particella 701 - foglio 303 particella 328

Situazione dell'Immobile dal 10/12/1988

| N. | DATI IDENTIFICATIVI | | | DATI CLASSAMENTO | | | DATI DERIVANTI DA | |
|-----------------|---------------------|------------|----------|------------------|--|-------|--------------------------------------|---|
| | Foglio | Particella | Sub Porz | Qualità Classe | Superficie(m ²) ha arc ca | Deduz | | Reddito |
| 1 | 303 | 610 | - | VIGNETO 2 | 04 30 | | Dominicale Euro 5,55 L. 10.750 | |
| Notifica | | | | | Partita | | 8832 | FRAZIONAMENTO in atti dal 10/12/1988 (n. 22580) |

Sono stati inoltre variati i seguenti immobili:

- foglio 303 particella 337 - foglio 303 particella 609

L'intestazione alla data della richiesta deriva dai seguenti atti:

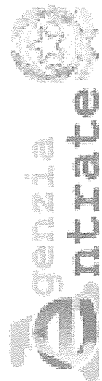

Direzione Provinciale di Trapani
Ufficio Provinciale - Territorio
Servizi Catastali

Visura storica per immobile

Data: 27/12/2017 - Ora: 11.03.25

Visura n.: T64126 Pag: 2

Situazione degli atti informatizzati dall'impianto meccanografico al 27/12/2017

Situazione degli intestati dal 05/04/2007

| N. | DATI ANAGRAFICI | CODICE FISCALE | DIRITTI E ONERI REALI |
|---|--|-------------------|---|
| 1 | SAMMARTANO Giovanni nato a MARSALA il 01/04/1949 | SMMGNN49D01E974R* | (1) Proprieta' per 1/2 fino al 24/11/2015 |
| 2 | SAMMARTANO Michele nato a MARSALA il 26/01/1943 | SMMMHL43A26E974X* | (1) Proprieta' per 1/2 fino al 24/11/2015 |
| DATI DERIVANTI DA RICONGIUNGIMENTO DI USUFRUTTO del 05/04/2007 protocollo n. TP0328041 in atti dal 05/11/2007 Registrazione: Sede: CERTIFICATO DI MORTE (n. 9272.1/2007) | | | |

Situazione degli intestati dal 18/04/1983

| N. | DATI ANAGRAFICI | CODICE FISCALE | DIRITTI E ONERI REALI |
|---|--|-------------------|---|
| 1 | ANGILERI Francesca nata a MARSALA il 28/10/1913 | NGLFNC13R68E974E* | (8) Usufrutto per 1000/1000 fino al 05/04/2007 |
| 2 | SAMMARTANO Giovanni nato a MARSALA il 01/04/1949 | SMMGNN49D01E974R* | (2) Nuda proprieta' per 500/1000 fino al 05/04/2007 |
| 3 | SAMMARTANO Michele nato a MARSALA il 26/01/1943 | SMMMHL43A26E974X* | (2) Nuda proprieta' per 500/1000 fino al 05/04/2007 |
| DATI DERIVANTI DA DENUNZIA (NEI PASSAGGI PER CAUSA DI MORTE) del 18/04/1983 protocollo n. TP0395653 in atti dal 30/12/2003 Registrazione: Sede: RETTIFICA DOM. VOLT. NUM.404/89 (n. 269041.1/2003) | | | |

Situazione degli intestati dal 11/07/1980

| N. | DATI ANAGRAFICI | CODICE FISCALE | DIRITTI E ONERI REALI |
|---|--|-------------------|---|
| 1 | SAMMARTANO Giovanni nato a MARSALA il 01/04/1949 | SMMGNN49D01E974R* | (1) Proprieta' per 1/2 fino al 18/04/1983 |
| 2 | SAMMARTANO Luca nato a MARSALA il 12/02/1906 | SMMLCU06B52E974C* | USUFRUTTUARIO fino al 18/04/1983 |
| 3 | SAMMARTANO Michele nato a MARSALA il 26/01/1943 | SMMMHL43A26E974X* | (1) Proprieta' per 1/2 fino al 18/04/1983 |
| DATI DERIVANTI DA ISTRUMENTO (ATTO PUBBLICO) del 11/07/1980 Voltura in atti dal 10/12/1988 Repertorio n.: 76185 Rogante: G MARIO GALFANO Sede: MARSALA Registrazione: UR Sede: MARSALA n.: 2787 del 22/07/1980 (n. 723480) | | | |

Situazione degli intestati dal 10/12/1988

| N. | DATI ANAGRAFICI | CODICE FISCALE | DIRITTI E ONERI REALI |
|---|--|----------------|-----------------------|
| 1 | SAMMARTANO Luca nato a MARSALA il 12/04/1906 | | |
| DATI DERIVANTI DA Frazionamento in atti dal 10/12/1988 | | | |

Situazione dell'immobile che ha originato il precedente dall'impianto meccanografico

| N. | DATI IDENTIFICATIVI | | | | DATI CLASSAMENTO | | | DATI DERIVANTI DA | |
|-----------------|---------------------|------------|-----|---------|------------------|-----------------------------|-------------------------|----------------------|--|
| | Foglio | Particella | Sub | Porz | Qualità Classe | Superficie(m²) ha are ca | Deduz | | Reddito |
| 1 | 303 | 337 | - | VIGNETO | 2 | 12 90 | Dominicale L. 32.250 | Agrario L. 10.320 | Impianto meccanografico del 04/01/1977 |
| Notifica | | | | Partita | 8832 | | | | |

L'intestazione alla data della richiesta deriva dai seguenti atti:

Visura storica per immobile

Situazione degli atti informatizzati dall'impianto meccanografico al 27/12/2017

Data: 27/12/2017 - Ora: 11.03.25 Fine

Visura n.: T64126 Pag: 3

Situazione degli intestati dal 06/06/1980

| N. | DATI ANAGRAFICI | CODICE FISCALE | DIRITTI E ONERI REALI |
|----|--|-------------------|-------------------------------|
| 1 | SAMMARTANO Giuseppa nata a MARSALA il 12/02/1935 | SMMGPP35B52E974Z* | CIASCUNO PER I PROPRI DIRITTI |
| 2 | SAMMARTANO Luca nato a MARSALA il 12/02/1906 | SMMLCU06B52E974G* | (8) Usufrutto |

DATI DERIVANTI DA ISTRUMENTO (ATTO PUBBLICO) del 06/06/1980 Voltura in atti dal 10/12/1988 Repertorio n.: 75993 Rogante: G MARIO GOLFANO Sede: MARSALA Registrazione: UR Sede: MARSALA n: 2349 del 26/06/1980 (n. 669280)

Situazione degli intestati dall'impianto meccanografico

| N. | DATI ANAGRAFICI | CODICE FISCALE | DIRITTI E ONERI REALI |
|----|---|----------------|-----------------------|
| 1 | SAMMARTANAO Luca nato a MARSALA il 12/04/1906 | | fino al 06/06/1980 |

DATI DERIVANTI DA Impianto meccanografico del 04/01/1977

Unità immobiliari n. 1

Tributi erariali: Euro 0,90

Visura telematica

* Codice Fiscale Validato in Anagrafe Tributaria

Visura storica per immobile

Situazione degli atti informatizzati dall'impianto meccanografico al 27/12/2017

Data: 27/12/2017 - Ora: 10.39.11

Segue

Visura n.: T51331 Pag: 1

| | | |
|-----------------------------|--|--|
| Dati della richiesta | Comune di MARSALA (Codice: E974) | |
| Catasto Terreni | Provincia di TRAPANI | |
| | Foglio: 303 Particella: 328 | |

Area di enti urbani e promiscui dal 24/11/2015

| N. | DATI IDENTIFICATIVI | | DATI CLASSAMENTO | | | | DATI DERIVANTI DA | | | | |
|--------------------|---|------------|------------------|------|----------------|--|-------------------|-------|---------|------------|--|
| | Foglio | Particella | Sub | Porz | Qualità Classe | Superficie(m ²) ha arc ca | | Deduz | Reddito | Dominicale | Agrario |
| 1 | 303 | 328 | | - | ENTE URBANO | 09 30 | | | | | Tipo mappale del 24/11/2015 protocollo n. TP0150358 in atti dal 24/11/2015 presentato il 24/11/2015 (n. 150358.1/2015) |
| Notifica | | | | | | Partita | 1 | | | | |
| Annotazioni | di immobile: atto di aggiornamento non conforme all'art. 1, comma 8, d.m. n. 701/94-comprende il fg. 303 n. 328sub. 1,328sub. 2,328sub. 3,610,701 | | | | | | | | | | |

Nella variazione sono stati soppressi i seguenti immobili:

- foglio 303 particella 328 sub. 1 - foglio 303 particella 328 sub. 2 - foglio 303 particella 328 sub. 3 - foglio 303 particella 610 - foglio 303 particella 701

Area di enti urbani e promiscui dal 28/09/2009

| N. | DATI IDENTIFICATIVI | | DATI CLASSAMENTO | | | | DATI DERIVANTI DA | | | | |
|--------------------|------------------------------------|------------|------------------|------|----------------|--|-------------------|-------|---------|------------|---|
| | Foglio | Particella | Sub | Porz | Qualità Classe | Superficie(m ²) ha arc ca | | Deduz | Reddito | Dominicale | Agrario |
| 1 | 303 | 328 | | - | ENTE URBANO | 01 30 | | | | | Tabella di variazione del 28/09/2009 protocollo n. TP0223537 in atti dal 28/09/2009 BONIFICA IDENTIFICATIVO CATASTALE (n. 10834.1/2009) |
| Notifica | | | | | | Partita | 1 | | | | |
| Annotazioni | di immobile: varia di destinazione | | | | | | | | | | |

Visura storica per immobile

Situazione degli atti informatizzati dall'impianto meccanografico al 27/12/2017

Area di fabbricati rurali dall'impianto meccanografico

| N. | DATI IDENTIFICATIVI | | | DATI CLASSAMENTO | | | | DATI DERIVANTI DA | |
|-----------------|---------------------|------------|-----|------------------|----------------|-----------------------------|-------|-----------------------|--|
| | Foglio | Particella | Sub | Porz | Qualità Classe | Superficie(m ²) | Deduz | | Reddito |
| 1 | 303 | 328 | | - | FR DIV SUB | ha arc ca 01 30 | | Dominicale Agrario | Impianto meccanografico del 04/01/1977 |
| Notifica | | | | Partita | | 3 | | | |

Unità immobiliari n. 1

Tributi erariali: Euro 0,90

Visura telematica

* Codice Fiscale Validato in Anagrafe Tributaria



Direzione Provinciale di Trapani
Ufficio Provinciale - Territorio
Servizi Catastali

Data: 27/12/2017 - Ora: 10.33.13 Segue

Visura n.: T48563 Pag: 1

Visura storica per immobile

Situazione degli atti informatizzati dall'impianto meccanografico al 27/12/2017

| | |
|-----------------------------|---|
| Dati della richiesta | Comune di MARSALA (Codice: E974) |
| Catasto Fabbricati | Provincia di TRAPANI Foglio: 303 Particella: 328 Sub.: 2 |

INTESTATI

| | | | |
|---|--|-------------------|------------------------|
| 1 | ODDO Michelina nata a MARSALA il 24/05/1953 | DDOMHL53E64E974M* | (1) Proprieta' per 1/4 |
| 2 | SAMMARTANO Francesca nata a VARESE il 24/09/1978 | SMMFNC78P64L682V* | (1) Proprieta' per 1/4 |
| 3 | SAMMARTANO Michele nato a MARSALA il 26/01/1943 | SMMMHL43A26E974X* | (1) Proprieta' per 2/4 |

Unità immobiliare dal 01/03/2017

| N. | DATI IDENTIFICATIVI | | | | | | DATI DI CLASSAMENTO | | | | DATI DERIVANTI DA | |
|---|---------------------|--------|------------|-----|------------|------------|---------------------|--------|-------------|---|-------------------|---|
| | Sezione Urbana | Foglio | Particella | Sub | Zona Cens. | Micro Zona | Categoria | Classe | Consistenza | Superficie Catastale | | Rendita |
| 1 | | 303 | 328 | 2 | 2 | 2 | A/3 | 4 | 8,5 vani | Totale: 167 m ² Totale escluse aree scoperte** : 157 m ² | Euro 438,99 | VARIAZIONE NEL CLASSAMENTO del 01/03/2017 protocollo n. TP0022128 in atti dal 01/03/2017 VARIAZIONE DI CLASSAMENTO (n. 4228.1/2017) |
| Indirizzo CONTRADA TERRENOVE n. 232 piano: T-1; | | | | | | | | | | | | |
| Annotazioni classamento e rendita non rettificati entro dodici mesi dalla data di iscrizione in atti della dichiarazione (D.M. 701/94) | | | | | | | | | | | | |

Situazione dell'unità immobiliare dal 29/02/2016

| N. | DATI IDENTIFICATIVI | | | | | | DATI DI CLASSAMENTO | | | | DATI DERIVANTI DA | |
|---|---------------------|--------|------------|-----|------------|------------|---------------------|--------|-------------|---|-------------------|--|
| | Sezione Urbana | Foglio | Particella | Sub | Zona Cens. | Micro Zona | Categoria | Classe | Consistenza | Superficie Catastale | | Rendita |
| 1 | | 303 | 328 | 2 | 2 | 2 | A/3 | 4 | 8,5 vani | Totale: 167 m ² Totale escluse aree scoperte** : 157 m ² | Euro 438,99 | VARIAZIONE del 29/02/2016 protocollo n. TP0018014 in atti dal 29/02/2016 AMP. E FRAZ. (n. 2976.1/2016) |
| Indirizzo , CONTRADA TERRENOVE n. 232 piano: T-1; | | | | | | | | | | | | |
| Annotazioni classamento e rendita proposti (D.M. 701/94) | | | | | | | | | | | | |

Situazione degli intestati dal 29/02/2016

| N. | DATI ANAGRAFICI | | | DIRITTI E ONERI REALI | |
|----|--|-----------------|-----------|-----------------------|---|
| | Nome | Data di nascita | Indirizzo | CODICE FISCALE | Descrizione |
| 1 | SAMMARTANO Giovanni nato a MARSALA il 01/04/1949 | | | SMMGNN49D01E974R* | (1) Proprieta' per 1/2 fino al 09/03/2015 |
| 2 | SAMMARTANO Michele nato a MARSALA il 26/01/1943 | | | SMMMHL43A26E974X* | (1) Proprieta' per 1/2 fino al 09/03/2015 |



Direzione Provinciale di Trapani
Ufficio Provinciale - Territorio
Servizi Catastali

Visura storica per immobile

Situazione degli atti informatizzati dall'impianto meccanografico al 27/12/2017

Data: 27/12/2017 - Ora: 10.33.13 Segue

Visura n.: T48563 Pag: 2

DATI DERIVANTI DA VARIAZIONE del 29/02/2016 protocollo n. TP0018014 in atti dal 29/02/2016 Registrazione: AMP. E FRAZ. (n. 2976.1/2016)

Situazione degli intestati dal 09/03/2015

| N. | DATI ANAGRAFICI | | | CODICE FISCALE | | | DIRITTI E ONERI REALI | | |
|----|--|--|--|-------------------|--|--|------------------------|--|--|
| 1 | ODDO Michelina nata a MARSALA il 24/05/1953 | | | DDOMHL53E64E974M* | | | (1) Proprieta' per 1/4 | | |
| 2 | SAMMARTANO Francesca nata a VARESE il 24/09/1978 | | | SMMFNC78P64L682V* | | | (1) Proprieta' per 1/4 | | |
| 3 | SAMMARTANO Michele nato a MARSALA il 26/01/1943 | | | SMMMHL43A26E974X* | | | (1) Proprieta' per 2/4 | | |

DATI DERIVANTI DA DENUNZIA (NEI PASSAGGI PER CAUSA DI MORTE) del 09/03/2015 protocollo n. TP0000955 in atti dal 05/01/2017 Rogante: ODDO Sede: CANTELLO Registrazione: UU Sede: VARESE Volume: 9990 n: 2000 del 30/11/2016 IN MORTE DI SAMMARTANO GIOVANNI (n. 95.1/2017)

Situazione dell'unità immobiliare che ha originato il precedente dal 30/10/2014

| N. | DATI IDENTIFICATIVI | | | | DATI DI CLASSAMENTO | | | | DATI DERIVANTI DA | | |
|----|---------------------|--------|------------|-----|---------------------|------------|-----------|--------|-------------------|-------------|----------------------|
| | Sezione Urbana | Foglio | Particella | Sub | Zona Cens. | Micro Zona | Categoria | Classe | | Consistenza | Superficie Catastale |
| 1 | | 303 | 328 | | 2 | | A/4 | 1 | 5 vani | | Euro 105,87 |

Indirizzo CONTRADA TERRENOVE n. 92 piano: T;

Situazione dell'unità immobiliare dal 27/11/2003

| N. | DATI IDENTIFICATIVI | | | | DATI DI CLASSAMENTO | | | | DATI DERIVANTI DA | | |
|----|---------------------|--------|------------|-----|---------------------|------------|-----------|--------|-------------------|-------------|----------------------|
| | Sezione Urbana | Foglio | Particella | Sub | Zona Cens. | Micro Zona | Categoria | Classe | | Consistenza | Superficie Catastale |
| 1 | | 303 | 328 | | 2 | | A/4 | 1 | 5 vani | | Euro 105,87 |

Indirizzo , VIA BUE MORTO CONTRADA TERRENOVE n. 92 piano: T;

Situazione dell'unità immobiliare dal 01/01/1992

| N. | DATI IDENTIFICATIVI | | | | DATI DI CLASSAMENTO | | | | DATI DERIVANTI DA | | |
|----|---------------------|--------|------------|-----|---------------------|------------|-----------|--------|-------------------|-------------|---------------------------|
| | Sezione Urbana | Foglio | Particella | Sub | Zona Cens. | Micro Zona | Categoria | Classe | | Consistenza | Superficie Catastale |
| 1 | | 303 | 328 | | 2 | | A/4 | 1 | 5 vani | | Euro 105,87 L. 205.000 |

Indirizzo , VIA BUE MORTO (TERRENOVE) n. 92 piano: T;

Notifica - , **Parifita** 11391 **Mod.58** -

Visura storica per immobile

Situazione degli atti informatizzati dall'impianto meccanografico al 27/12/2017

Data: 27/12/2017 - Ora: 10.33.13 Fine

Visura n.: T48563 Pag: 3

Situazione dell'unità immobiliare dall'impianto meccanografico

| N. | DATI IDENTIFICATIVI | | | | DATI DI CLASSAMENTO | | | | DATI DERIVANTI DA | | | | |
|--|---------------------|--------|------------|-----|---------------------|------|-------|-----------|-------------------|--------|-------------|----------------------|--|
| | Sezione Urbana | Foglio | Particella | Sub | Zona Cens. | Zona | Micro | Categoria | | Classe | Consistenza | Superficie Catastale | Rendita |
| 1 | | 303 | 328 | | 2 | | | A/4 | 1 | 5 vani | | L. 175 | Impianto meccanografico del 30/06/1987 |
| Indirizzo: , VIA BUE MORTO (TERRENOVE) n. 92 piano: T; | | | | | | | | | | | | | |
| Notifica: - , Partita: 11391 Mod.58 - | | | | | | | | | | | | | |

Situazione degli intestati dal 05/04/2007

| N. | DATI ANAGRAFICI | | CODICE FISCALE | DIRITTI E ONERI REALI |
|--|--|------------|-------------------|---|
| | Nome | Data | | |
| 1 | SAMMARTANO Giovanni nato a MARSALA il 01/04/1949 | 01/04/1949 | SMMGNN49D01E974R* | (1) Proprieta' per 1/2 fino al 29/02/2016 |
| 2 | SAMMARTANO Michele nato a MARSALA il 26/01/1943 | 26/01/1943 | SMMMHL43A26E974X* | (1) Proprieta' per 1/2 fino al 29/02/2016 |
| DATI DERIVANTI DA RICONGIUNGIMENTO DI USUFRUTTO del 05/04/2007 protocollo n. TP0328041 in atti dal 05/11/2007 Registrazione: Sede: CERTIFICATO DI MORTE (n. 9271.1/2007) | | | | |

Situazione degli intestati relativa ad atto del 11/07/1980 (antecedente all'impianto meccanografico)

| N. | DATI ANAGRAFICI | | CODICE FISCALE | DIRITTI E ONERI REALI |
|--|--|------------|-------------------|---|
| | Nome | Data | | |
| 1 | SAMMARTANO Giovanni nato a MARSALA il 01/04/1949 | 01/04/1949 | SMMGNN49D01E974R* | (1) Proprieta' per 1/2 fino al 05/04/2007 |
| 2 | SAMMARTANO Luca nato a MARSALA il 12/02/1906 | 12/02/1906 | SMMLCU06B52E974C* | (8) Usufrutto fino al 05/04/2007 |
| 3 | SAMMARTANO Michele nato a MARSALA il 26/01/1943 | 26/01/1943 | SMMMHL43A26E974X* | (1) Proprieta' per 1/2 fino al 05/04/2007 |
| DATI DERIVANTI DA ISTRUMENTO (ATTO PUBBLICO) del 11/07/1980 protocollo n. TP0330279 Voltura in atti dal 06/11/2007 Repertorio n.: 76185 Rogante: GALFANO M. G. Sede: MARSALA Registrazione: UR Sede: MARSALA n. 2787 del 22/07/1980 DONAZIONE (n. 4179.1/1980) | | | | |

Situazione degli intestati dall'impianto meccanografico

| N. | DATI ANAGRAFICI | | CODICE FISCALE | DIRITTI E ONERI REALI |
|--|--|------|----------------|-----------------------------------|
| | Nome | Data | | |
| 1 | GALFANO Natale:FU FRANCESCO | | | (1) Proprieta' fino al 11/07/1980 |
| 2 | SAMMARTANO Rosaria:FU MICHELE VEDOVA GALFANO | | | (8) Usufrutto fino al 11/07/1980 |
| DATI DERIVANTI DA Impianto meccanografico del 30/06/1987 | | | | |

Unità immobiliari n. 1

Tributi erariali: Euro 0,90

Visura telematica

* Codice Fiscale Validato in Anagrafe Tributaria

** Si intendono escluse le "superfici di balconi, terrazzi e aree scoperte pertinenziali e accessorie, comunicanti o non comunicanti" (cfr. Provvedimento del Direttore dell'Agenzia delle Entrate 29 marzo 2013).



Direzione Provinciale di Trapani
Ufficio Provinciale - Territorio
Servizi Catastali

Visura storica per immobile

Situazione degli atti informatizzati dall'impianto meccanografico al 27/12/2017

Data: 27/12/2017 - Ora: 10.35.15 Segue

Visura n.: T49474 Pag: 1

| | |
|-----------------------------|---|
| Dati della richiesta | Comune di MARSALA (Codice: E974) |
| Catasto Fabbricati | Provincia di TRAPANI Foglio: 303 Particella: 328 Sub.: 3 |

INTESTATI

| | | | |
|---|--|--------------------|------------------------|
| 1 | ODDO Michelina nata a MARSALA il 24/05/1953 | DDOMHL53E64E974M* | (1) Proprieta' per 1/4 |
| 2 | SAMMARTANO Francesca nata a VARESE il 24/09/1978 | SMFMFNC78P64L682V* | (1) Proprieta' per 1/4 |
| 3 | SAMMARTANO Michele nato a MARSALA il 26/01/1943 | SMMMHL43A26E974X* | (1) Proprieta' per 2/4 |

Unità immobiliare dal 01/03/2017

| N. | DATI IDENTIFICATIVI | | | | | DATI DI CLASSAMENTO | | | | DATI DERIVANTI DA | | |
|--|---------------------|--------|------------|-----|------------|---------------------|-----------|--------|-------------|-------------------|----------------------|---|
| | Sezione Urbana | Foglio | Particella | Sub | Zona Cens. | Micro Zona | Categoria | Classe | Consistenza | | Superficie Catastale | Rendita |
| 1 | | 303 | 328 | 3 | 2 | | C/6 | 2 | 33 m² | Totale: 39 m² | Euro 44,31 | VARIAZIONE NEL CLASSAMENTO del 01/03/2017 protocollo n. TP0022128 in atti dal 01/03/2017 VARIAZIONE DI CLASSAMENTO (n. 4228.1/2017) |
| Indirizzo | | | | | | | | | | | | |
| CONTRADA TERRENOVE SNC piano: T; | | | | | | | | | | | | |
| Annotazioni | | | | | | | | | | | | |
| classamento e rendita non rettificati entro dodici mesi dalla data di iscrizione in atti della dichiarazione (D.M. 701/94) | | | | | | | | | | | | |

Situazione dell'unità immobiliare dal 29/02/2016

| N. | DATI IDENTIFICATIVI | | | | | DATI DI CLASSAMENTO | | | | DATI DERIVANTI DA | | |
|--|---------------------|--------|------------|-----|------------|---------------------|-----------|--------|-------------|-------------------|----------------------|---|
| | Sezione Urbana | Foglio | Particella | Sub | Zona Cens. | Micro Zona | Categoria | Classe | Consistenza | | Superficie Catastale | Rendita |
| 1 | | 303 | 328 | 3 | 2 | | C/6 | 2 | 33 m² | Totale: 39 m² | Euro 44,31 | UNITA' AFFERENTI EDIFICATE SU AREE DI CORTE del 29/02/2016 protocollo n. TP0018018 in atti dal 29/02/2016 UNITA' AFFERENTI EDIFICATE SU AREE DI CORTE (n. 232.1/2016) |
| Indirizzo | | | | | | | | | | | | |
| , CONTRADA TERRENOVE SNC piano: T; | | | | | | | | | | | | |
| Annotazioni | | | | | | | | | | | | |
| classamento e rendita proposti (D.M. 701/94) | | | | | | | | | | | | |

Visura storica per immobile

Situazione degli atti informatizzati dall'impianto meccanografico al 27/12/2017

Situazione degli intestati dal 29/02/2016

| N. | DATI ANAGRAFICI | CODICE FISCALE | DIRITTI E ONERI REALI |
|--|--|-------------------|---|
| 1 | SAMMARTANO Giovanni nato a MARSALA il 01/04/1949 | SMMGNN49D01E974R* | (1) Proprieta' per 1/2 fino al 09/03/2015 |
| 2 | SAMMARTANO Michele nato a MARSALA il 26/01/1943 | SMMMHL43A26E974X* | (1) Proprieta' per 1/2 fino al 09/03/2015 |
| DATI DERIVANTI DA | | | |
| UNITA' AFFERENTI EDIFICATE SU AREE DI CORTE del 29/02/2016 protocollo n. TP0018018 in atti dal 29/02/2016 Registrazione: UNITA' AFFERENTI EDIFICATE SU AREE DI CORTE (n. 232.1/2016) | | | |

Situazione degli intestati dal 09/03/2015

| N. | DATI ANAGRAFICI | CODICE FISCALE | DIRITTI E ONERI REALI |
|---|--|-------------------|------------------------|
| 1 | ODDO Michela nata a MARSALA il 24/05/1953 | DDOMHL53E64E974M* | (1) Proprieta' per 1/4 |
| 2 | SAMMARTANO Francesca nata a VARESE il 24/09/1978 | SMMFNC78P64L682V* | (1) Proprieta' per 1/4 |
| 3 | SAMMARTANO Michele nato a MARSALA il 26/01/1943 | SMMMHL43A26E974X* | (1) Proprieta' per 2/4 |
| DATI DERIVANTI DA | | | |
| DENUNZIA (NEI PASSAGGI PER CAUSA DI MORTE) del 09/03/2015 protocollo n. TP0000955 in atti dal 05/01/2017 Rogante: ODDO Sede: CANTELLO Registrazione: UU Sede: VARESE Volume: 9990 n: 2000 del 30/11/2016 IN MORTE DI SAMMARTANO GIOVANNI (n. 95.1/2017) | | | |

Unità immobiliari n. 1

Tributi erariali: Euro 0,90

Visura telematica

* Codice Fiscale Validato in Anagrafe Tributaria

| ELABORATO PLANIMETRICO | |
|--------------------------------------|----------|
| Compilato da: Parrinello Leonardo | |
| Iscritto all'albo: Geometri | |
| Prov. Trapani | N. 01215 |

Agenzia delle Entrate
CATASTO FABBRICATI
Ufficio Provinciale di
Trapani

| | | | |
|--------------------------------------|-------------|--|---------------------------------------|
| Comune di Marsala | | Protocollo n. TP0018014 del 29/02/2016 | |
| Sezione: | Foglio: 303 | Particella: 328 | Tipo Mappale n. 150358 del 24/11/2015 |
| Dimostrazione grafica dei subalterni | | | Scala 1 : 500 |

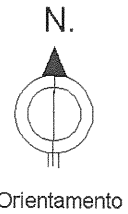
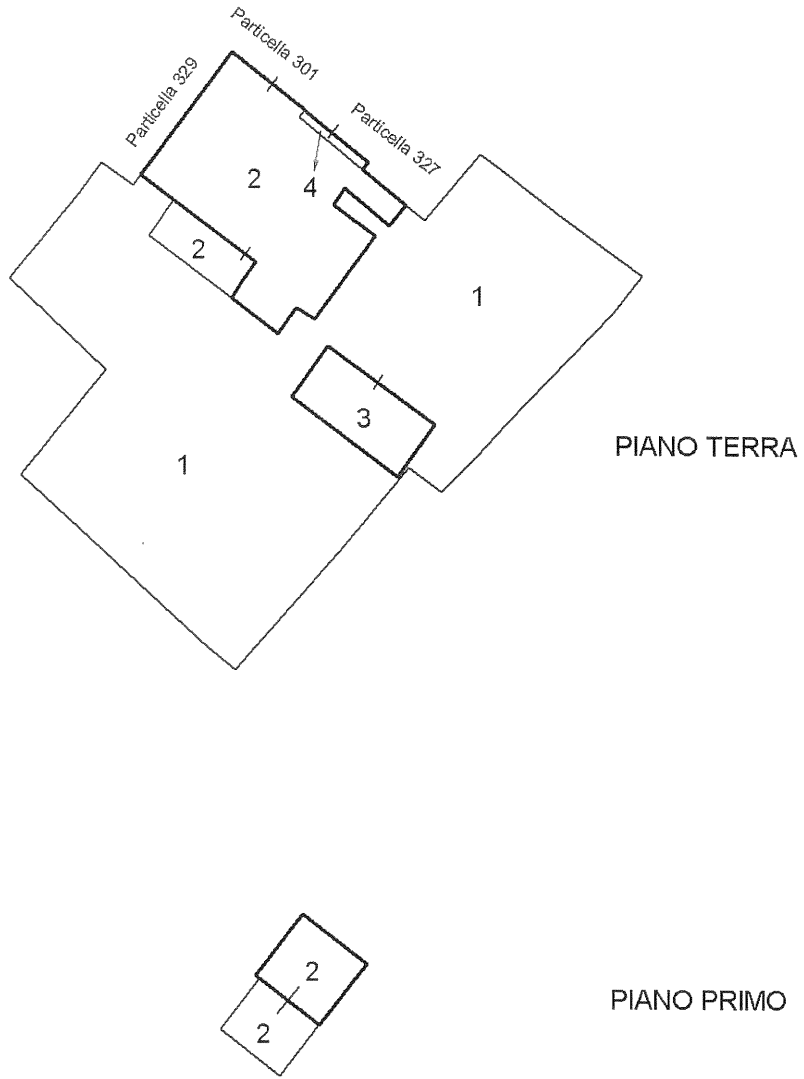

Ultima planimetria in atti

Catasto dei Fabbricati - Situazione al 27/12/2017 - Comune di MARSALA (E974) - < Foglio: 303 - Particella: 328 - Elaborato planimetrico >

Visura per soggetto

Situazione degli atti informatizzati al 16/06/2018

Data: 16/06/2018 - Ora: 16.46.07

Segue

Visura n.: T61226 Pag: 1

| | |
|-----------------------------|--|
| Dati della richiesta | SAMMARTANO MICHELE |
| Soggetto individuato | Terreni e Fabbricati siti in tutta la provincia di TRAPANI SAMMARTANO MICHELE nato a MARSALA il 26/01/1943 C.F.: SMMMHL43A26E974X |

1. Unità Immobiliari site nel Comune di MARSALA(Codice E974) - Catasto dei Fabbricati

| N. | DATI IDENTIFICATIVI | | | | DATI DI CLASSAMENTO | | | | ALTRE INFORMAZIONI | | | | | |
|----|---------------------|--------|------------|-----|---------------------|------|------------|-----------|--------------------|-------------------|---|-------------|---|----------------|
| | Sezione Urbana | Foglio | Particella | Sub | Zona Cens. | Zona | Micro Zona | Categoria | Classe | Consistenza | Superficie Catastale | Rendita | Indirizzo | Dati ulteriori |
| 1 | | 303 | 328 | 2 | 2 | | | A/3 | 4 | 8,5 vani | Totale: 167 m ² Totale escluse aree scoperte** : 157 m ² | Euro 438,99 | Dati derivanti da CONTRADA TERRENOVE n. 232 piano: T-1; VARIAZIONE NEL CLASSAMENTO del 01/03/2017 protocollo n. TP0022128 in atti dal 01/03/2017 VARIAZIONE DI CLASSAMENTO (n. 4228.1/2017) | Annotazione |
| 2 | | 303 | 328 | 3 | 2 | | | C/6 | 2 | 33 m ² | Totale: 39 m ² | Euro 44,31 | CONTRADA TERRENOVE SNC piano: T; VARIAZIONE NEL CLASSAMENTO del 01/03/2017 protocollo n. TP0022128 in atti dal 01/03/2017 VARIAZIONE DI CLASSAMENTO (n. 4228.1/2017) | Annotazione |

Immobile 1: Annotazione: classamento e rendita non rettificati entro dodici mesi dalla data di iscrizione in atti della dichiarazione (d.m. 701/94)

Immobile 2: Annotazione: classamento e rendita non rettificati entro dodici mesi dalla data di iscrizione in atti della dichiarazione (d.m. 701/94)

Totale: vani 8,5 m² 33 Rendita: Euro 483,30

Visura per soggetto

Situazione degli atti informatizzati al 16/06/2018

Direzione Provinciale di Trapani
Ufficio Provinciale - Territorio

Intestazione degli immobili indicati al n. 1

| N. | DATI ANAGRAFICI | CODICE FISCALE | DIRITTI E ONERI REALI |
|---|--|-------------------|------------------------|
| 1 | ODDO Michelina nata a MARSALA il 24/05/1953 | DDOMHL53E64E974M* | (1) Proprieta' per 1/4 |
| 2 | SAMMARTANO Francesca nata a VARESE il 24/09/1978 | SMMFNC78P64L682V* | (1) Proprieta' per 1/4 |
| 3 | SAMMARTANO Michele nato a MARSALA il 26/01/1943 | SMMMHL43A26E974X* | (1) Proprieta' per 2/4 |
| DATI DERIVANTI DA DENUNZIA (NEI PASSAGGI PER CAUSA DI MORTE) del 09/03/2015 protocollo n. TP0000955 in atti dal 05/01/2017 Rogante: CANTELLO Registrazione: UU Sede: VARESE Volume: 9990 n. 2000 del 30/11/2016 IN MORTE DI SAMMARTANO GIOVANNI (n. 95.1/2017) | | | |

2. Immobili siti nel Comune di MARSALA(Codice E974) - Catasto dei Terreni

| N. | DATI IDENTIFICATIVI | | | DATI DI CLASSAMENTO | | | | ALTRE INFORMAZIONI | | |
|----|---------------------|------------|-----|---------------------|----------------|----------------|--------|----------------------------------|--|----------------|
| | Foglio | Particella | Sub | Porz | Qualità Classe | Superficie(m²) | Deduz. | Reddito | Dati derivanti da | Dati ulteriori |
| 1 | 303 | 334 | - | - | VIGN ULIVET | 80 03 | | Agrario Euro 1,37 L. 2.660 | Impianto meccanografico del 04/01/1977 | |
| 2 | 303 | 335 | - | - | VIGN ULIVET | 00 03 | | Euro 1,08 L. 2.100 | Impianto meccanografico del 04/01/1977 | |
| 3 | 303 | 336 | - | - | VIGN ULIVET | 83 00 | | Euro 0,77 L. 1.494 | Impianto meccanografico del 04/01/1977 | |
| 4 | 303 | 611 | - | - | SEMINAT IVO | 20 00 | | Euro 0,03 L. 60 | FRAZIONAMENTO in atti dal 10/12/1988 (n. 22580) | |
| 5 | 303 | 612 | - | - | VIGNETO | 20 00 | | Euro 0,08 L. 160 | FRAZIONAMENTO in atti dal 10/12/1988 (n. 22580) | |

Totale: Superficie 08.03 Redditi: Dominicale Euro 7,42 Agrario Euro 2,86

Intestazione degli immobili indicati al n. 2

| N. | DATI ANAGRAFICI | CODICE FISCALE | DIRITTI E ONERI REALI |
|---|--|-------------------|------------------------|
| 1 | ODDO Michelina nata a MARSALA il 24/05/1953 | DDOMHL53E64E974M* | (1) Proprieta' per 1/4 |
| 2 | SAMMARTANO Francesca nata a VARESE il 24/09/1978 | SMMFNC78P64L682V* | (1) Proprieta' per 1/4 |
| 3 | SAMMARTANO Michele nato a MARSALA il 26/01/1943 | SMMMHL43A26E974X* | (1) Proprieta' per 2/4 |
| DATI DERIVANTI DA DENUNZIA (NEI PASSAGGI PER CAUSA DI MORTE) del 09/03/2015 protocollo n. TP0000955 in atti dal 05/01/2017 Rogante: CANTELLO Registrazione: UU Sede: VARESE Volume: 9990 n. 2000 del 30/11/2016 IN MORTE DI SAMMARTANO GIOVANNI (n. 96.1/2017) | | | |

Visura per soggetto

Situazione degli atti informatizzati al 16/06/2018

Direzione Provinciale di Trapani
Ufficio Provinciale - Territorio

3. Servizi Catastrali Immobiliari siti nel Comune di MARSALA (Codice E974) - Catasto dei Fabbricati

| N. | DATI IDENTIFICATIVI | | | | DATI DI CLASSAMENTO | | | | ALTRE INFORMAZIONI | | | | |
|----|---------------------|--------|------------|-----|---------------------|------------|-----------|--------|--------------------|----------------------|------------|--|-------------------|
| | Sezione Urbana | Foglio | Particella | Sub | Zona Cens. | Micro Zona | Categoria | Classe | Consistenza | Superficie Catastale | Rendita | Indirizzo | Dati derivanti da |
| 1 | | 303 | 330 | | 2 | | A/4 | 1 | 3 vani | | Euro 63,52 | CONTRADA TERRENOVE n. 92/A piano: T-1; VARIAZIONE TOPONOMASTICA del 30/10/2014 protocollo n. TP0196149 in atti dal 30/10/2014 VARIAZIONE DI TOPONOMASTICA (n. 100871.1/2014) | |

Intestazione degli immobili indicati al n. 3

| N. | DATI ANAGRAFICI | CODICE FISCALE | DIRITTI E ONERI REALI |
|--|---|-------------------|------------------------------|
| 1 | SAMMARTANO Michele nato a MARSALA il 26/01/1943 | SMMMHL43A26E974X* | (1) Proprieta' per 1000/1000 |
| DATI DERIVANTI DA ISTRUMENTO (ATTO PUBBLICO) del 07/01/1998 Voltura in atti dal 13/11/1998 Repertorio n.: 27143 Rogante: GALFANO EUGENIO Sede: MARSALA Registrazione: COMPRAVENDITA (n. 1156.1/1998) | | | |

4. Immobili siti nel Comune di MARSALA (Codice E974) - Catasto dei Terreni

| N. | DATI IDENTIFICATIVI | | | | DATI DI CLASSAMENTO | | | | ALTRE INFORMAZIONI | | |
|----|---------------------|------------|-----|-----------|---------------------|-----------------------------|--------|-------------------------------|---|----------------|--|
| | Foglio | Particella | Sub | Porz | Qualità Classe | Superficie(m ²) | Deduz. | Reddito | Dati derivanti da | Dati ulteriori | |
| 1 | 303 | 340 | - | AGRUM ETO | 1 | 00 | D1 | Dominicale Euro 3,87 L. 7.487 | ISTRUMENTO (ATTO PUBBLICO) del 07/01/1998 in atti dal 13/11/1998 (n. 1090.1/1998) | Annotazione | |

Immobile 1: Annotazione: con diritto al num 339 del foglio 303 - passaggi intermedi da esaminare

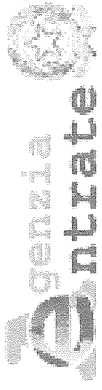

Direzione Provinciale di Trapani
Ufficio Provinciale - Territorio

Intestazione degli immobili indicati al n. 4

Data: 16/06/2018 - Ora: 16.46.07 Fine
Visura n.: T61226 Pag: 4

Visura per soggetto

Situazione degli atti informatizzati al 16/06/2018

| N. | DATI ANAGRAFICI | CODICE FISCALE | DIRITTI E ONERI REALI |
|----|---|-------------------|------------------------------|
| 1 | SAMMARTANO Michele nato a MARSALA il 26/01/1943 ISTRUMENTO (ATTO PUBBLICO) del 07/01/1998 Voltura in atti dal 13/11/1998 Repertorio n.: 27143 Rogante: GOLFANO EUGENIO Sedc: MARSALA Registrazionc: (n. 1090.1/1998) | SMMMHL43A26E974X* | (1) Proprieta' per 1000/1000 |

Totale Generale: vani 11,5 m² 33 Rendita: Euro 546,82

Totale Generale: Superficie 08,96 Redditi: Dominicale Euro 11,29 Agrario Euro 4,54

Unità immobiliari n. 9
Tributi erariali: Euro 0,90

Visura telematica

* Codice Fiscale Validato in Anagrafe Tributaria

** Si intendono escluse le "superfici di balconi, terrazzi e aree scoperte pertinenziali e accessorie, comunicanti o non comunicanti"
(cfr. Provvedimento del Direttore dell'Agenzia delle Entrate 29 marzo 2013).

N=11000

E=4700

I Particella: 328

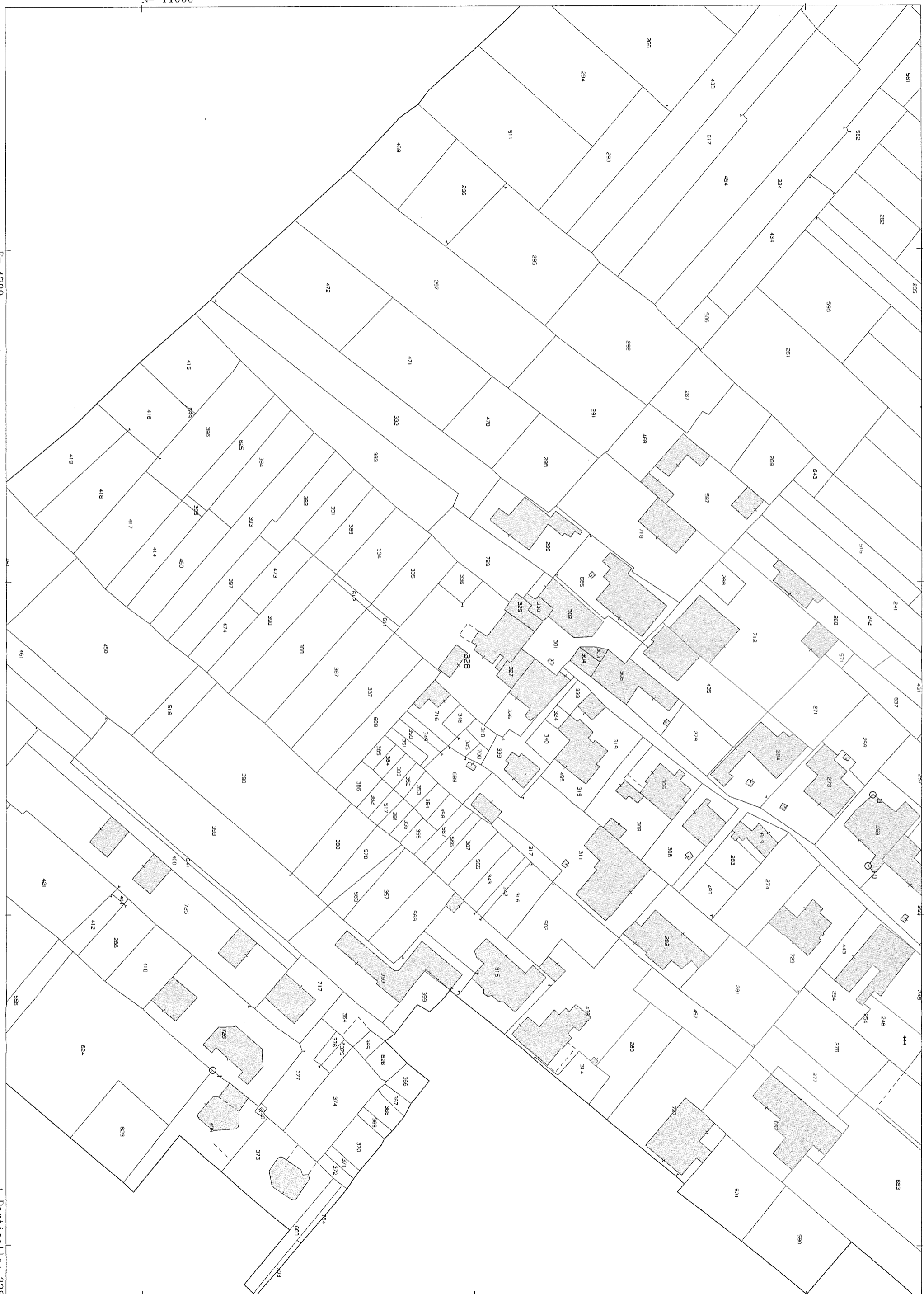

**Agenzia delle Entrate
CATASTO FABBRICATI
Ufficio Provinciale di
Trapani**

| | |
|--|--------------------------------------|
| Dichiarazione protocollo n. TP0018014 del 29/02/2016 | |
| Planimetria di u.i.u. in Comune di Marsala | |
| Contrada Terrenove | civ. 232 |
| Identificativi Catastali: | |
| Sezione: | Compilata da: Parrinello Leonardo |
| Foglio: 303 | Iscritto all'albo: Geometri |
| Particella: 328 | Prov. Trapani |
| Subalterno: 2 | N. 01215 |

Scheda n. 1 Scala 1:200

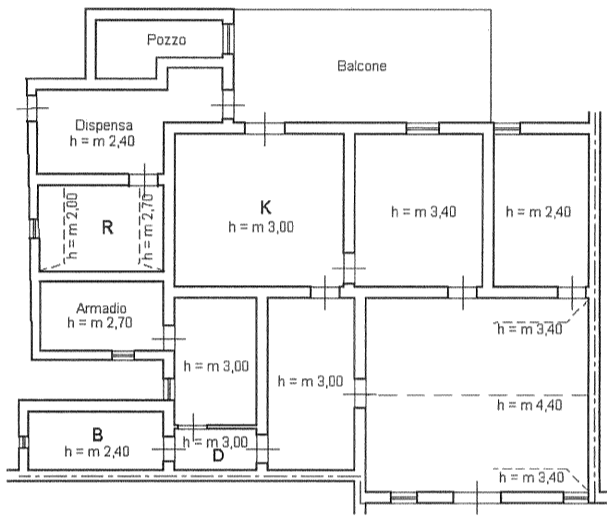

PIANO TERRA

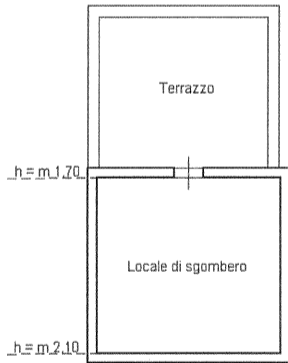

PIANO PRIMO

Orientamento

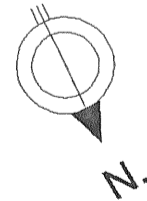

intax 01

Catasto dei Fabbricati - Situazione al 27/12/2017 - Comune di MARSALA (E974) - < Foglio: 303 - Particella: 328 - Subalterno: 2 >
CONTRADA TERRENOVE n. 232 piano: F-1;

**Agenzia delle Entrate
CATASTO FABBRICATI
Ufficio Provinciale di
Trapani**

| | |
|--|--------------------------------------|
| Dichiarazione protocollo n. TP0018018 del 29/02/2016 | |
| Planimetria di u.i.u. in Comune di Marsala | |
| Contrada Terrenove | civ. SNC |
| Identificativi Catastali: | Compilata da: Parrinello Leonardo |
| Sezione: | Iscritto all'albo: Geometri |
| Foglio: 303 | Prov. Trapani |
| Particella: 328 | N. 01215 |
| Subalterno: 3 | |

Scheda n. 1 Scala 1:200

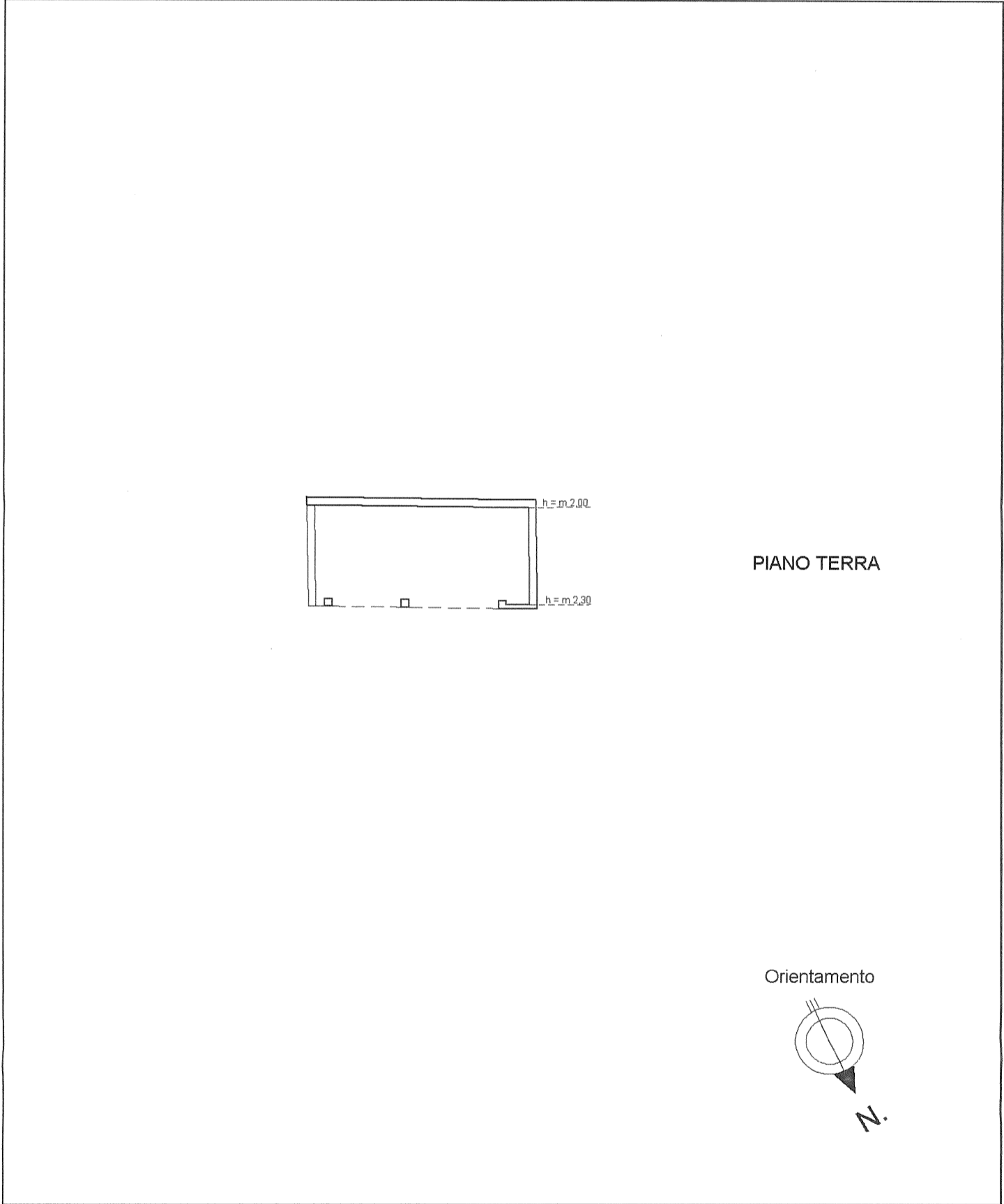

input 01

Catasto dei Fabbricati - Situazione al 27/12/2017 - Comune di MARSALA (E974) - < Foglio: 303 - Particella: 328 - Subalterno: 3 >
CONTRADA TERRENOVE SNC piano: T;