



Vista dal sedime strada del fabbricato di civile abitazione – fronte Ovest



Vista dal sedime cortilizio pertinenziale del fabbricato di civile abitazione – fronte Est e Sud



Vista area cortilizia pertinenziale fronte Est



Vista interna portoncino d'ingresso

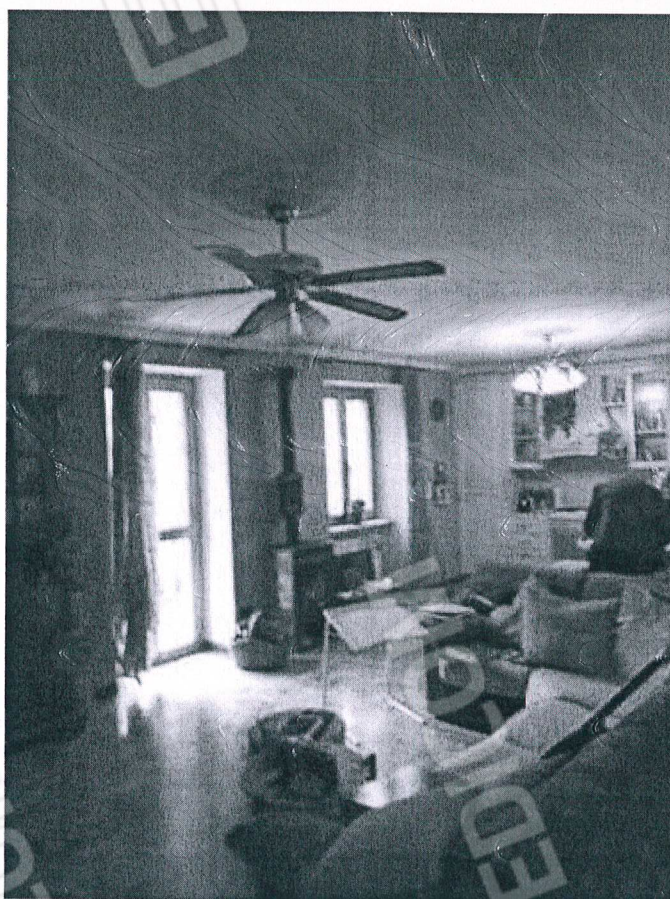
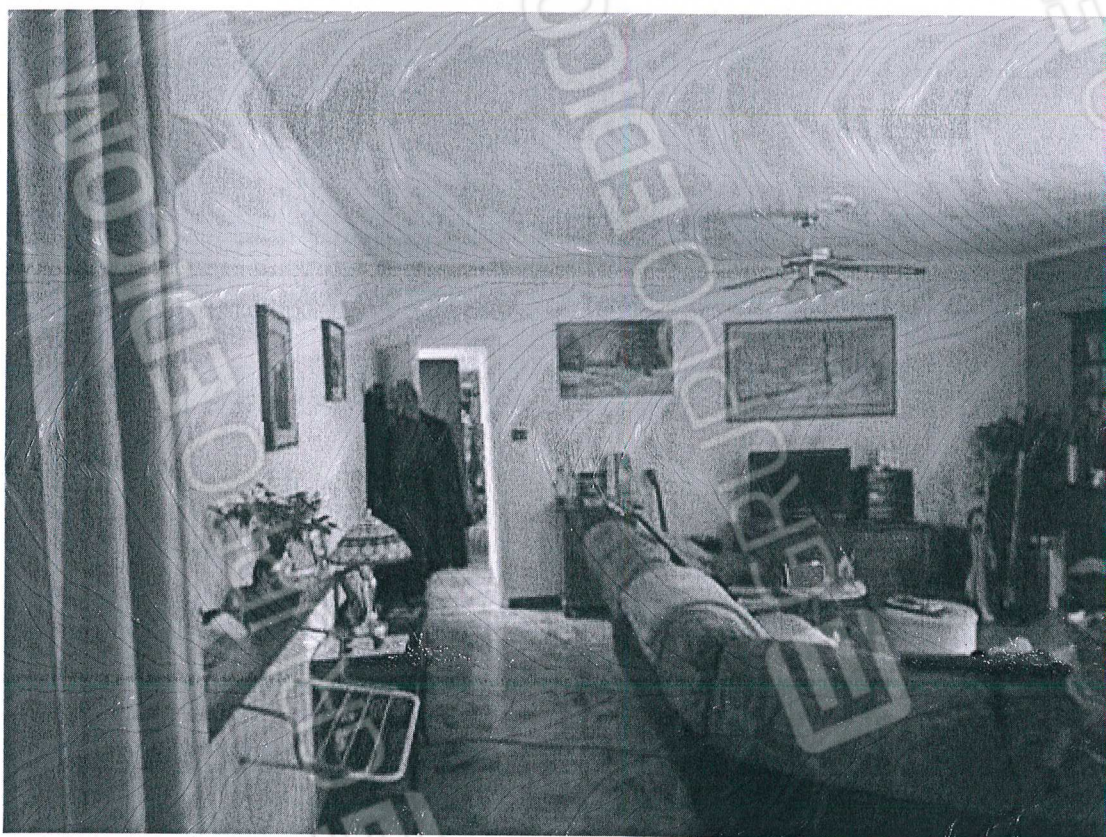

Vista interna locale soggiorno / ingresso / zona cottura in piano terra

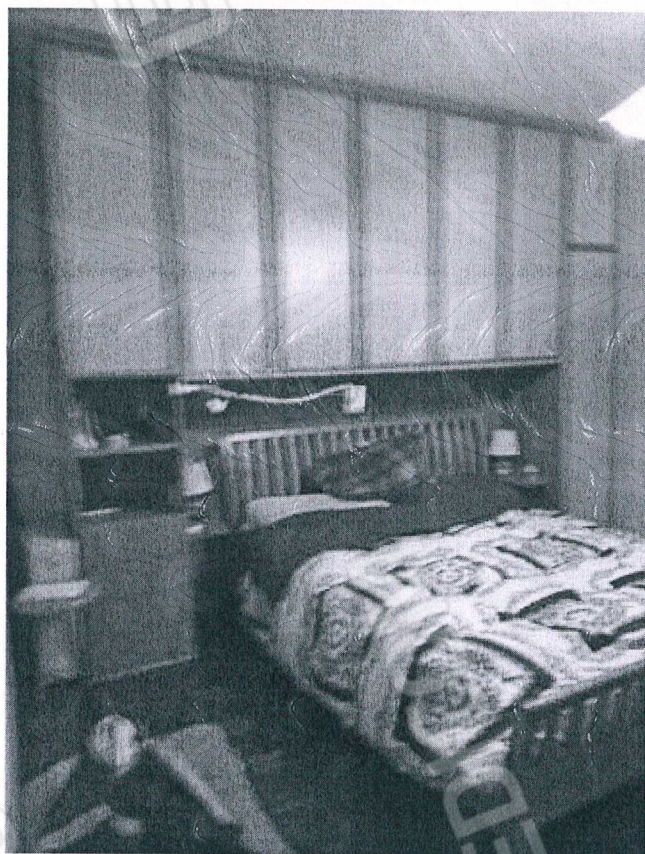

Vista interna tipologie rifiniture locali camera in piano primo

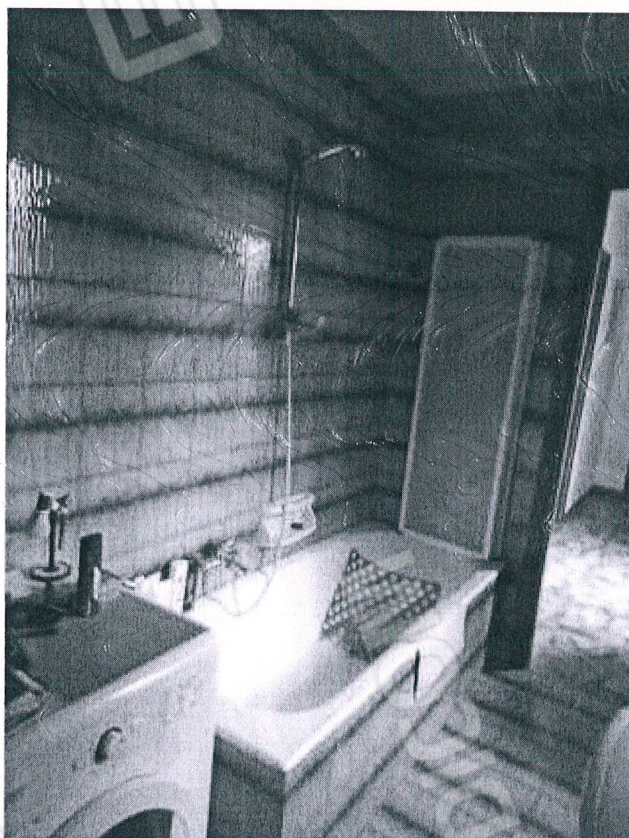
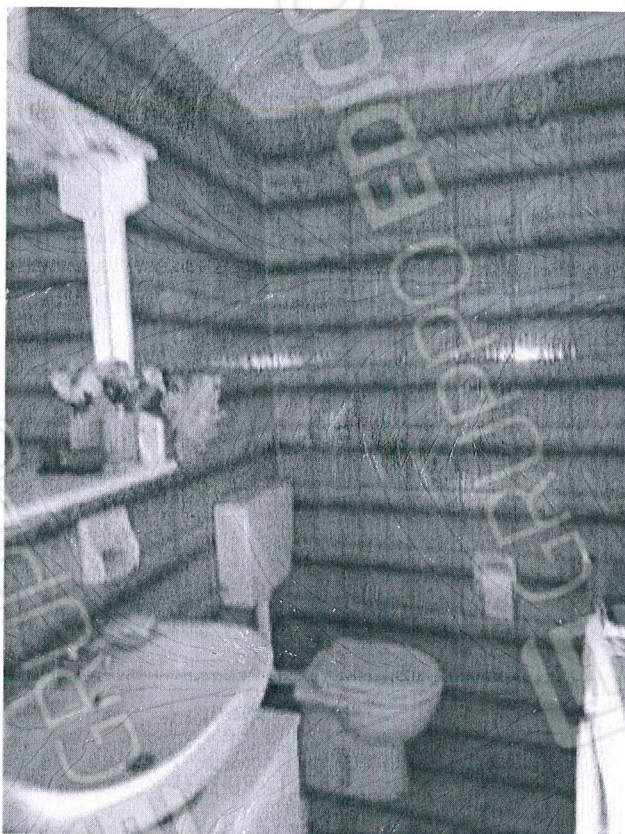

Vista interna rifiniture e dotazioni locale bagno in piano primo

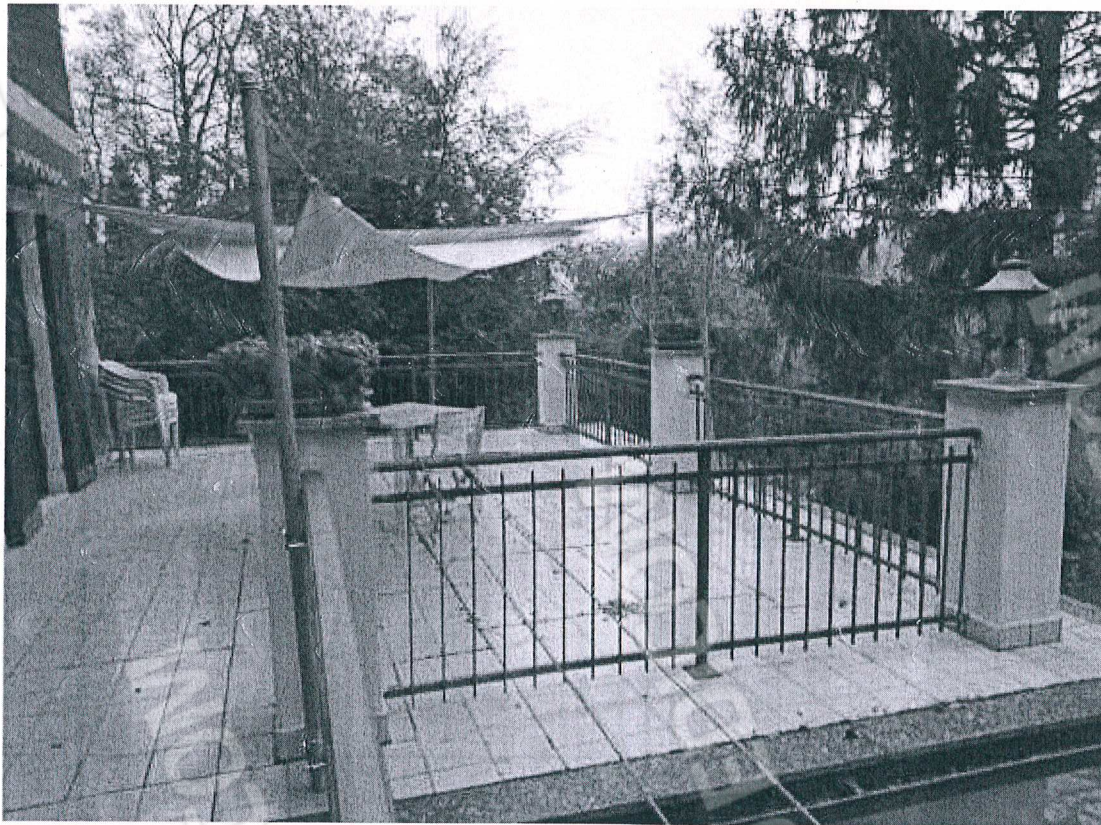

Vista particolare terrazzo pertinenziale quota piano terra prospettante su fronte Est



Terreno rustico in proprietà: Fig. 3 mappale 114

(Nord: 44° 36' 38,55 " – Est: 8° 25' 15,97")



Terreno rustico in proprietà: Fig. 4 mappale 6
(Nord: 44° 36' 48,08 " – Est: 8° 25' 27,75")