

LOTTO 3



Comune: (AL) CASTELNUOVO SCRIVIA Scala originale: 1:2000
Foglio: 8 Dimensione cornice: 534.000 x 378.000 metri Protocollo pratica T70217/2022

LOTTO 2



Comune: (AL) CASTELNUOVO SCRIVIA Scala originale: 1:2000
Foglio: 6 Dimensione cornice: 534.000 x 378.000 metri Protocollo pratica T69839/2022

LOTTO 1

N=5800



E=4000

1 Particella: 2035

Comune: (AL) CASTELNUOVO SCRIVIA Scala originale: 1:1000
Foglio: 55 All: B Dimensione cornice: 267.000 x 189.000 metri Protocollo pratica T70497/2022
31-Ott-2022 11:23:54

MODULARIO
F. - Cat. S. T. - 315



1144
MINISTERO DELLE FINANZE
DIREZIONE GENERALE DEL CATASTO E DEI SERVIZI TECNICI ERARIALI

Mod B (Nuovo Catasto Edilizio Urbano)

Lire
20

45 NUOVO CATASTO EDILIZIO URBANO

(R. DECRETO-LEGGE 13 APRILE 1939, N. 652)

Planimetria dell'immobile situato nel Comune di CASTELNUOVO S. Via GARIBALDI

Ditta

Allegata alla dichiarazione presentata all'Ufficio Tecnico Erariale di Al.

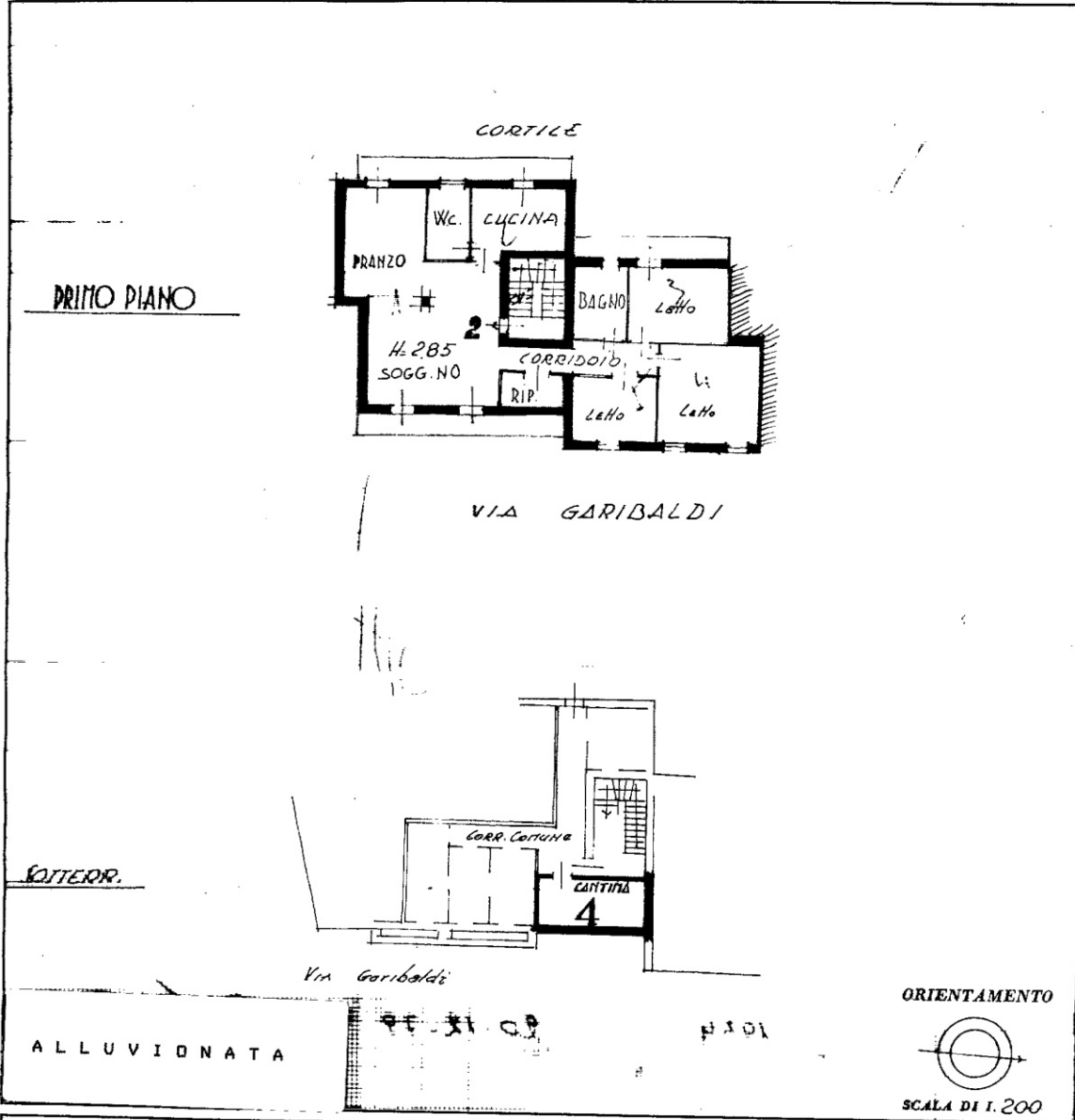

SPAZIO RISERVATO PER LE ANNOTAZIONI D'UFFICIO

DATA
PROT. N° 137

13/12/1977

Compilata dal DOTT. ARCHITETTO
(Titolo, nome e cognome del tecnico)
GIACOMO CELLA

Iscritto all'Albo degli ARCHITETTI
della Provincia di ALESSANDRIA

DATA

Firma: [Signature]

Identificativi Catastali:
 Sezione: 6
 Foglio: 6
 Particella: 126
 Subalterno: 4

Compilata da:
 Gorani Fulvio
 Iscritto all'albo:
 Geometri
 Prov. Alessandria N. 1335

Dichiarazione protocollo n. AL0026939 del 04/02/2009
 Planimetria di u.i.u. in Comune di Castelnuovo Scrivia
 Strada Ceroggia civ. 3

Agenzia del Territorio
CATASTO FABBRICATI
 Ufficio provinciale di
 Alessandria

Scheda 1 - Scala 1: 200

PIANO TERRA

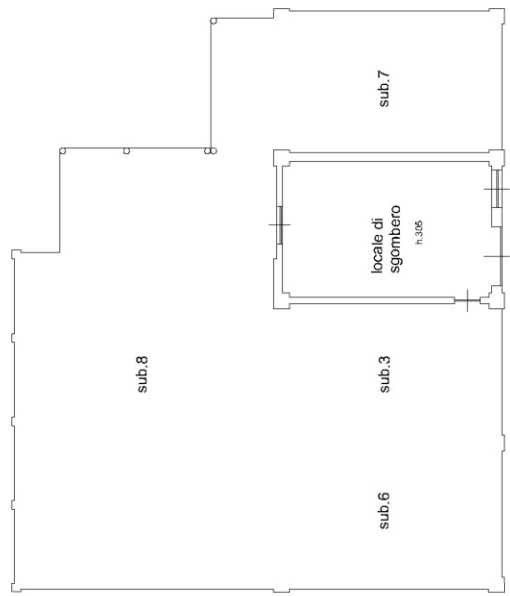

PIANO PRIMO

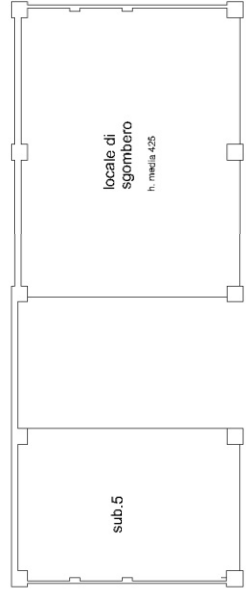

PIANO TERRA

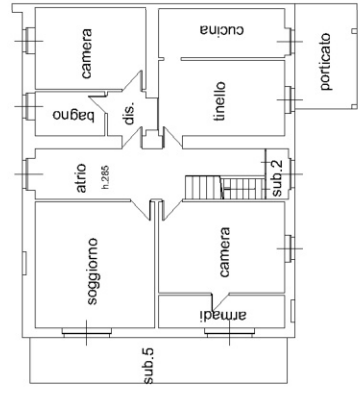

PIANO TERRA

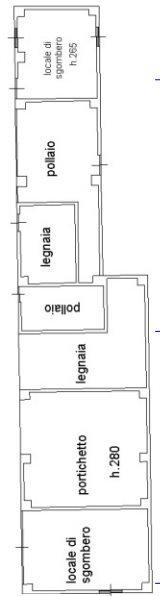

Ultima planimetria in atti

**Agenzia del Territorio
CATASTO FABBRICATI
Ufficio Provinciale di
Alessandria**

Dichiarazione protocollo n. AL0026939 del 04/02/2009

Planimetria di u.i.u. in Comune di Castelnuovo Scrivia

Strada Ceroggia

LOTTO 2

civ. 3

Identificativi Catastali:

Sezione:

Foglio: 6

Particella: 126

Subalterno: 7

Compilata da:

Gorani Fulvio

Iscritto all'albo:

Geometri

Prov. Alessandria

N. 1335

Scheda n. 1

Scala 1:200

PIANO TERRA

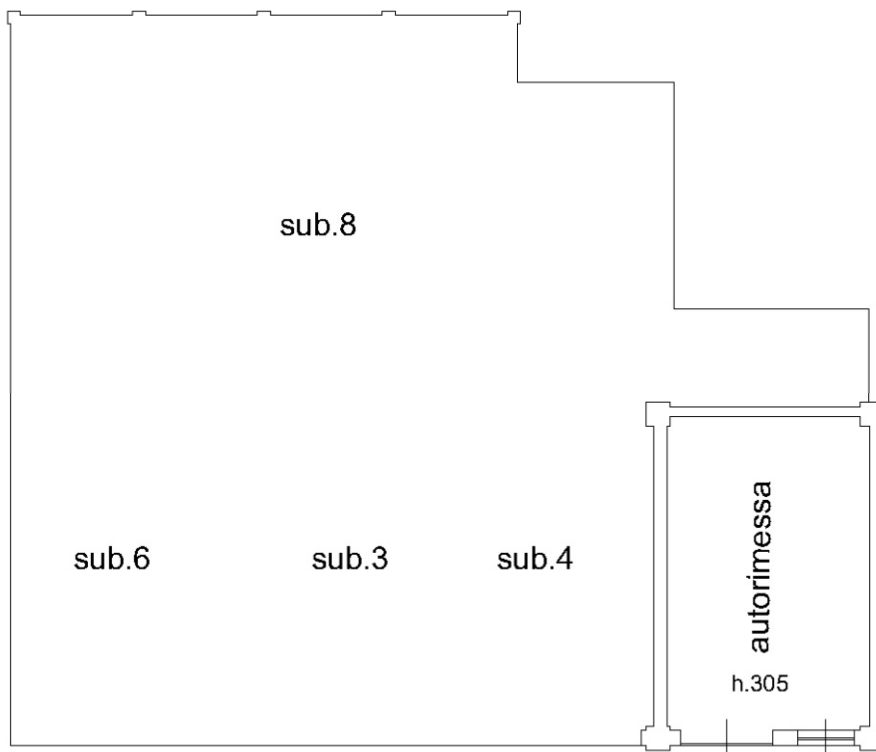

NORD



Ultima planimetria in atti

MORO GROUP Srl
Via Emilia n. 49
15057 TORTONA
Cod. fisc. **02239420066**
Telefono **0131/814613**
E-mail **group.moro@gmail.com**

AL
P.I. **02239420066**
Fax **0131/880805**
Sito **morogroupsrl.com**

CONDOMINIO CENTURIONE
VIA GARIBALDI N. 90
15053 CASTELNUOVO SCRIVIA AL
94000870066

68.32

Estratto conto condomino

GESTIONE ORDINARIA 2022/2023

01/07/2022 - 30/06/2023

3

VIA GARIBALDI N. 90
15053 CASTELNUOVO SCRIVIA

AL

Movimenti dal al

Gest.	Mov.	Data	Descrizione	Dare	Avere
1			SALDO GESTIONE ORDINARIA 2021/2022 UNITA' 3	2.798,94	
1		20/12/2022	RATA N. 1 GESTIONE ORDINARIA 2022/2023 UNITA' 3	326,00	
1		20/02/2023	RATA N. 2 GESTIONE ORDINARIA 2022/2023 UNITA' 3	326,00	

Totale 3.450,94 0,00

Saldo a suo debito 3.450,94

14/04/2023







