



Vista dalla sede stradale pubblica del fabbricato di civile abitazione e suoi accessi



Vista dall'area cortilizia pertinenziale del fabbricato di civile abitazione



Vista dei corpi accessori al fabbricato principale di civile abitazione



Vista dei corpi accessori al fabbricato principale di civile abitazione



Vista interna tipologie rifiniture locali residenziali posti in piano primo del fabbricato di civile abitazione



Vista interna tipologie rifiniture locale bagno posto in piano terra del fabbricato di civile abitazione



Vista interna tipologie rifiniture locali residenziali posti in piano terra del fabbricato di civile abitazione



Vista interna tipologie rifiniture locali residenziali posti in piano primo del fabbricato di civile abitazione





Vista interna tipologie rifiniture scala di collegamento interna del fabbricato di civile abitazione



Vista interna tipologie rifiniture locali residenziali posti in piano primo del fabbricato di civile abitazione



Vista interna tipologie rifiniture locali residenziali posti in piano primo del fabbricato di civile abitazione



Vista interna tipologie rifiniture locale bagno posto in piano primo del fabbricato di civile abitazione



Vista interna tipologie rifiniture locale solaio posto in piano secondo al fabbricato di civile abitazione



Vista tipologia generatore impianto di riscaldamento e termosifoni interni ai vani di civile abitazione



**Vista tipologia serramenti esterni a servizio dei vani di abitazione**



**Vista fabbricato accessorio destinato a porticato con forno familiare**





Vista fabbricato accessorio destinato a porticato con forno familiare

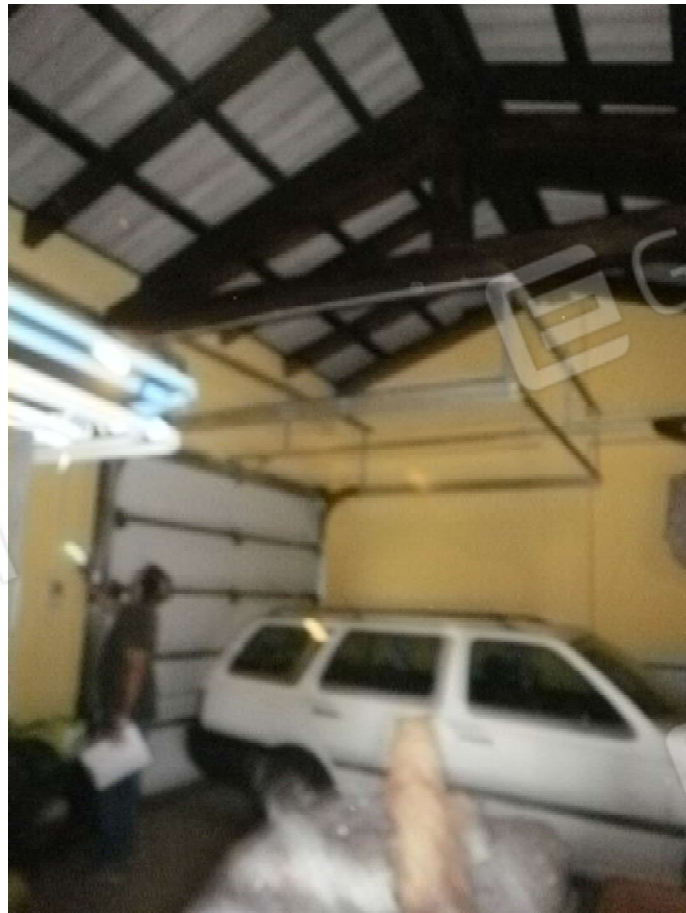

Vista interna locale accessorio destinato a ricovero attrezzi



Vista area cortilizia pertinenziale destinata a verde



Vista giacitura terreni a destinazione agricola direttamente comunicanti con il fabbricato di civile abitazione



Vista giacitura terreni a destinazione agricola direttamente comunicanti con il fabbricato di civile abitazione