

Agenzia delle Entrate
CATASTO FABBRICATI
Ufficio Provinciale di
Alessandria

Dichiarazione protocollo n. AL0052410 del 17/03/2015

Planimetria di u.i.u. in Comune di Ovada

Strada Rocca Grimalda

civ. 45

Identificativi Catastali:

Sezione:

Foglio: 8

Particella: 1221

Subalterno: 5

Compilata da:
Foco Stefania

Iscritto all'albo:
Geometri

Prov. Alessandria

N. 2373

Scheda n. 1

Scala 1:200

ALLEGATO C2)

PIANO TERRENO
H=275cm

S.U.L. = mq. 73,50

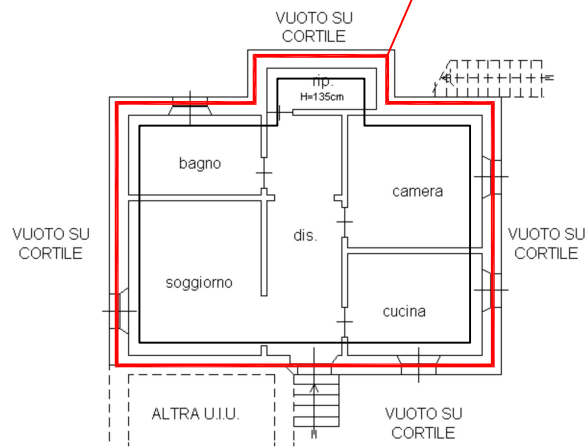

Catasto dei Fabbricati - Situazione al 23/02/2023 - Comune di OVADA(G197) - < Foglio 8 - Particella 1221 - Subalterno 5 >
STRADA ROCCA GRIMALDA n. 45 Piano T