

COMUNE DI NOVI LIGURE

Via Cavanna n. 19

Foglio 32 mappale 609 sub. 3 - alloggio al piano primo

Foglio 32 mappale 609 sub. 4 - porzione di alloggio al piano secondo

Foglio 32 mappale 609 sub. 5 - porzione di alloggio al piano secondo

Foglio 32 mappale 609 sub. 6 - laboratorio con locale di deposito al piano terra

Foglio 32 mappale 609 sub. 7 - garage al piano terra

Foglio 32 mappale 609 sub. 8 - BCNC - vano scala comune a tutti i subalterni

STRALCIO MAPPALE

■ Proprietà **ROMANO Salvatore - CECERE Vincenza**





MINISTERO DELLE FINANZE

DIREZIONE GENERALE DEL CATASTO E DEI SERVIZI TECNICI ERARIALI

ACCERTAMENTO GENERALE DELLA PROPRIETA' IMMOBILIARE URBANA

(R. DECRETO LEGGE 13 APRILE 1939-XVII N°652)

Planimetria degli immobili denunciati con la Scheda N° 16771333

Comune NOVI LIGURE

Via CAVAZZANO N° 19

Ditta BORSI MARIACARLA FU GIUSEPPE

Segnare cognome, nome, paternità del solo primo intestatario

1425

3833

74

ACCERTAMENTO GENERALE DELLA PROPRIETA' IMMOBILIARE URBANA

(R.D.L. 13 aprile 1939-XVII, n. 652)

COMUNE

di NOVI LIGURE

Talloncino di riscontro DELLA SCHEDA NUMERO

16771333

AVVERTENZA: Il presente talloncino deve essere incollato a cura del dichiarante sulla planimetria (riproducendo la scala immobiliare denunciata con la presente scheda) da presentare al sensi dell'articolo 7 del R. D. L. 13 aprile 1939-XVII, n. 652.

4309

CORTILE DELLA DITTA SOPRA INTESTATA

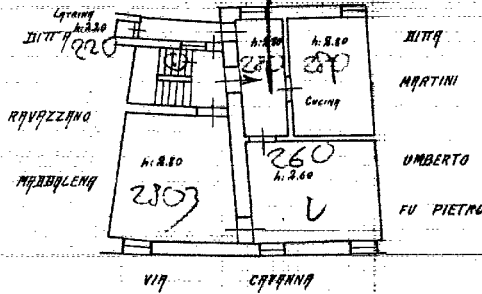

l. p.

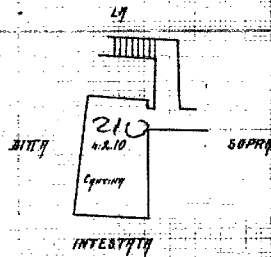

sott.

ORIENTAMENTO



SCALA di 1:200

Compilata da:

GEOM. GIUSEPPE ZUCCHETTI

(Titolo, nome e cognome del tecnico)

Iscritto all'Albo dei Periti della Provincia di Genova

Firma [Signature]

Data 22 DIC. 1939 Anno XVII





MINISTERO DELLE FINANZE
DIREZIONE GENERALE DEL CATASTO E DEI SERVIZI TECNICI ERARIALI

1425

75

8883

ACCERTAMENTO GENERALE DELLA PROPRIETA' IMMOBILIARE URBANA
(R. DECRETO LEGGE 13 APRILE 1939 XVII N° 652)

Planimetria degli immobili urbani denunciati con la Scheda N° 16771332

Comune **NOVI LIGURE** Ditta **BORSI MARICCARLA** Fu GIUSEPPE

Via **CAVANA** N° 19

Segnare cognome, nome, paternità del solo primo intestatario

ACCERTAMENTO GENERALE DELLA PROPRIETA' IMMOBILIARE URBANA

(R.D.L. 13 aprile 1939-XVII, n. 652)

COMUNE

di **NOVI LIGURE**

Talloncino di riscontro DELLA

SCHEDA NUMERO

16771332

AVVERTENZA: Il presente talloncino deve essere inoltrato a cura del dichiarante sulla planimetria (riproducendo la unità immobiliare denunciata con la presente scheda) da presentare ai sensi dell'articolo 7 del R. D. L. 13 aprile 1939-XVII, n. 652.

4306

II. p.

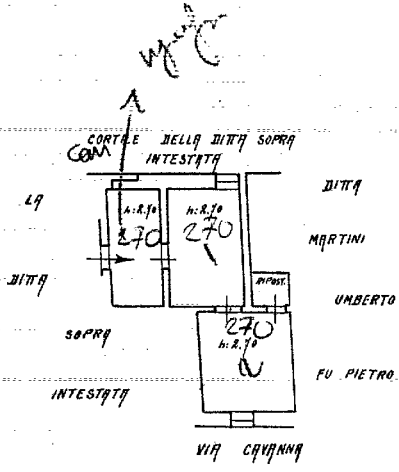

sott.

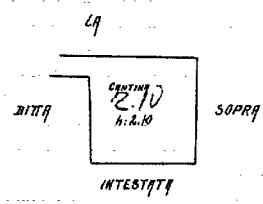

ORIENTAMENTO



SCALA di 1: 200

Compilata da:

GEOM. GIUSEPPE ZUCCA
(Titolo, nome e cognome del Tecnico)

Iscritto all'Albo dei Geometri della Provincia di **Alessandria**

Data **22 DIC. 1939** Anno XVII

Firma *[Signature]*



MINISTERO DELLE FINANZE

DIREZIONE GENERALE DEL CATASTO E DEI SERVIZI TECNICI ERARIALI

ACCERTAMENTO GENERALE DELLA PROPRIETA' IMMOBILIARE URBANA

(R. DECRETO LEGGE 13 APRILE 1939 XVII N° 652)

Planimetria degli immobili urbani denunciati con la Scheda N° 16771331

Comune **NOVI LIGURE**

Via **CAVANNI** N° 19

Ditta " **BORGESI MARIA CARLA e GIUSEPPE**

" Segnare cognome, nome, paternità del solo primo intestatario

1425

3883

76

ACCERTAMENTO GENERALE DELLA PROPRIETA' IMMOBILIARE URBANA

(R. D. L. 13 aprile 1939-XVII, n. 652)

COMUNE

di **NOVI LIGURE**

Talloncino di riscontro DELLA

SCHEDA NUMERO

16771331

AVVERTENZA: Il presente talloncino deve essere facoltato a cura del dichiarante sulla planimetria (riproducendo la unità immobiliare denunciata con la presente scheda) da presentare al censù dell'articolo 7 del R. D. L. 13 aprile 1939-XVII, n. 652.

1307

SCORTILE DELLA DITTA

SOPRA INTESATTA

DITTA

RAVAZZANO

MARZIARELLI

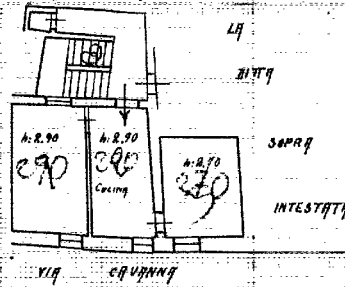

II. p.

ORIENTAMENTO



SCALA di 1: 200

Compilata da:

GEOM. GIUSEPPE ZUCCO
(Titolo, nome e cognome del tecnico)

Iscritto all'Albo dei **Periti**
della Provincia di **Reggio Emilia**

Data **22 DIC. 1939** Anno **1939**

Firma **[Signature]**



**Agenzia del Territorio
CATASTO FABBRICATI
Ufficio Provinciale di
Alessandria**

Dichiarazione protocollo n. AL0030542 del 25/01/2011

Planimetria di u.i.u. in Comune di Novi Ligure

Via Cavanna

civ. 19

Identificativi Catastali:

Sezione:

Foglio: 32

Particella: 609

Subalterno: 6

Compilata da:
Allegro Luigi

Iscritto all'albo:
Geometri

Prov. Alessandria

N. 1884

Scheda n. 1

Scala 1:200

PIANO TERRA

Via Cavanna

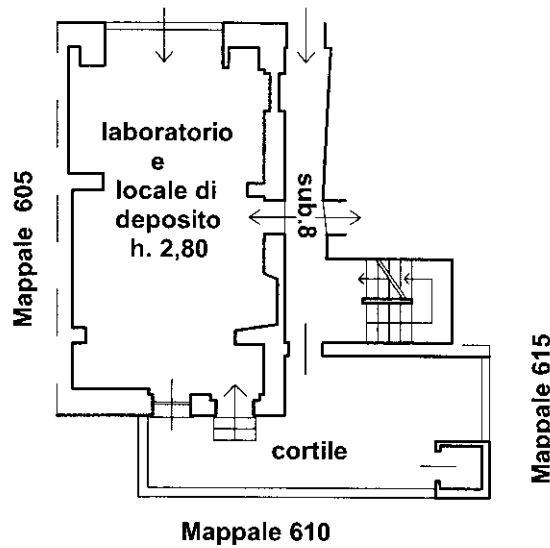

**Agenzia del Territorio
CATASTO FABBRICATI
Ufficio Provinciale di
Alessandria**

Dichiarazione protocollo n. AL0030542 del 25/01/2011

Planimetria di u.i.u. in Comune di Novi Ligure

Via Cavanna

civ. 19

Identificativi Catastali:

Sezione:

Foglio: 32

Particella: 609

Subalterno: 7

Compilata da:
Allegro Luigi

Iscritto all'albo:
Geometri

Prov. Alessandria

N. 1884

Scheda n. 1

Scala 1:200

PIANO TERRA

Via Cavanna

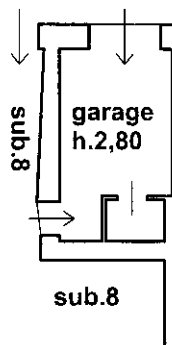
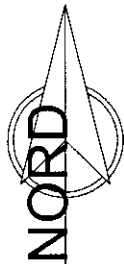

Mappale 858

Ultima planimetria in atti

