

**Agenzia del Territorio
CATASTO FABBRICATI
Ufficio Provinciale di
Alessandria**

Dichiarazione protocollo n. AL0234970 del 13/08/2008	
Planimetria di u.i.u. in Comune di Bergamasco	
Via Alessandria	civ. 23
Identificativi Catastali:	Compilata da: Braggio Giovanni
Sezione:	Iscritto all'albo: Geometri
Foglio: 20	Prov. Alessandria
Particella: 196	N. 1496
Subalterno: 1	

Scheda n. 1 Scala 1:200

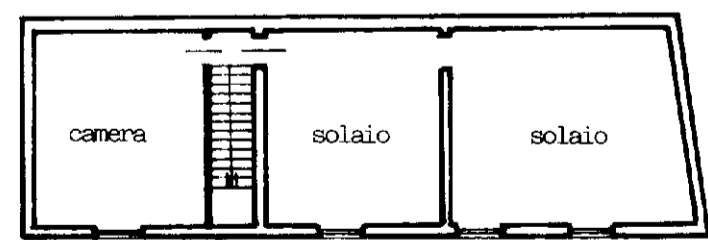
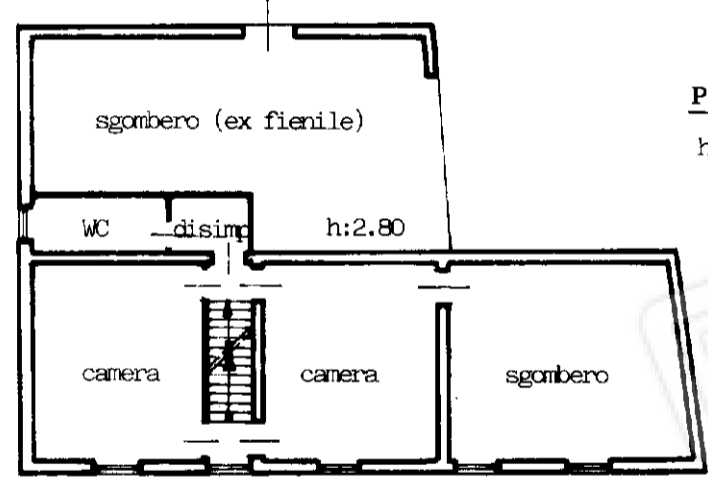
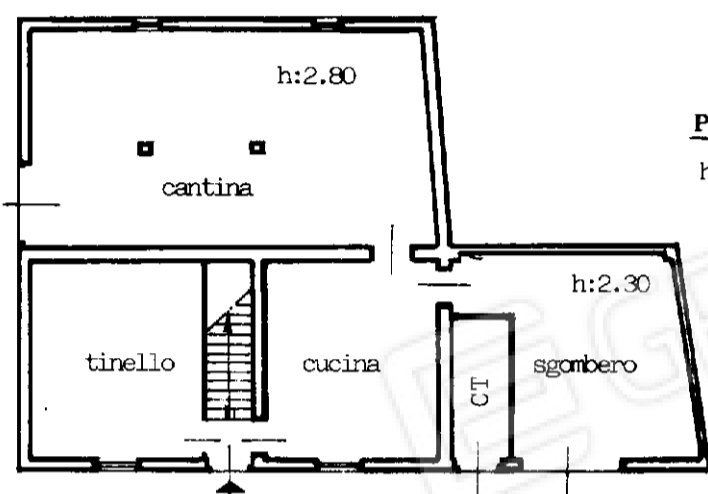

invar 01

Catasto dei Fabbricati - Situazione al 04/12/2023 - Comune di BERGAMASCO(A793) - < Foglio 20 - Particella 196 - Subalterno 1 >
VIA ALESSANDRIA n. 23 Piano T-1 - 2

**Agenzia del Territorio
CATASTO FABBRICATI
Ufficio Provinciale di
Alessandria**

Dichiarazione protocollo n. AL0234970 del 13/08/2008	
Planimetria di u.i.u. in Comune di Bergamasco	
Via Alessandria	civ. 23
Identificativi Catastali:	Compilata da: Braggio Giovanni
Sezione:	Iscritto all'albo: Geometri
Foglio: 20	Prov. Alessandria
Particella: 196	N. 1496
Subalterno: 1	

Scheda n. 2 Scala 1:500

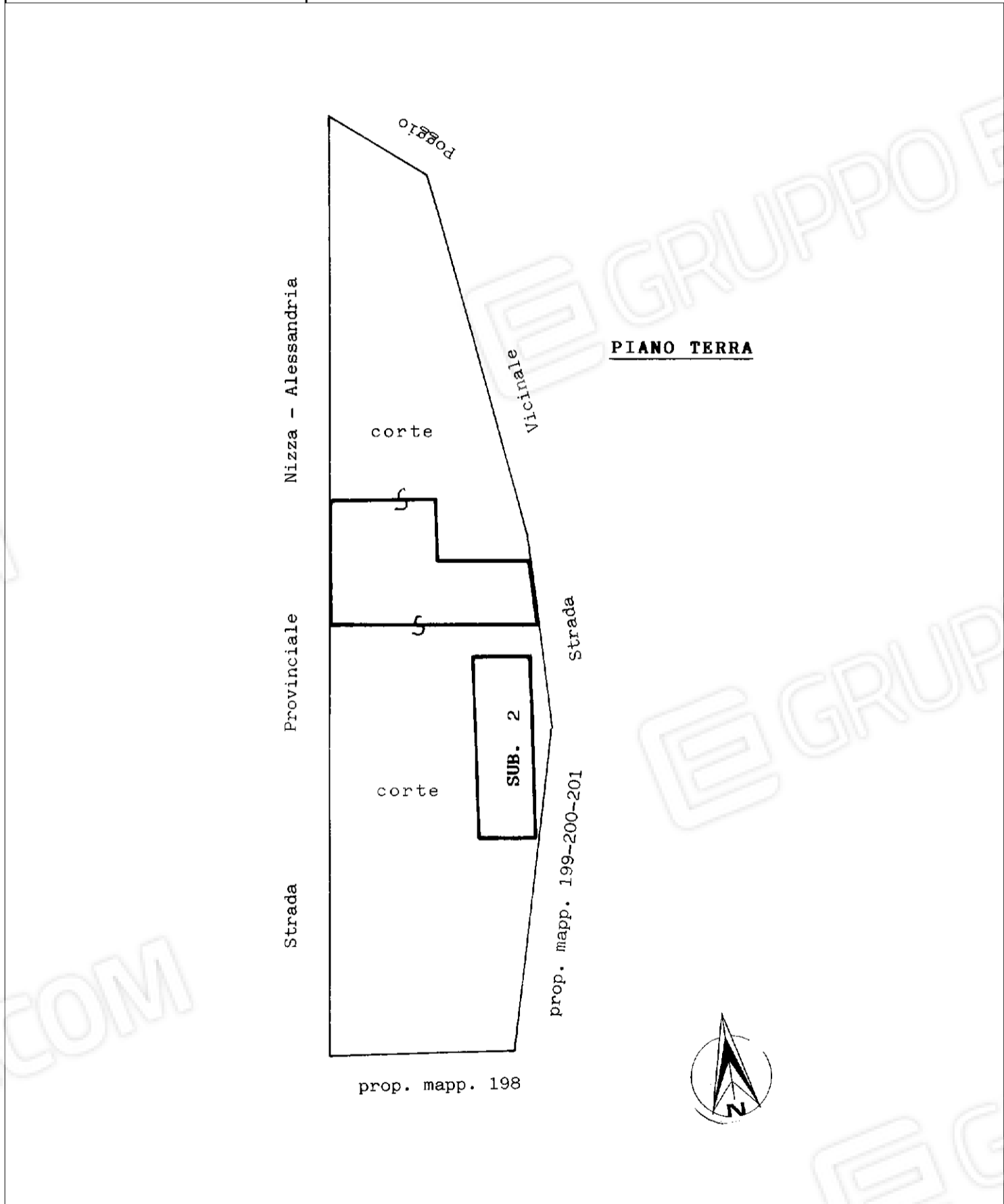

**Agenzia del Territorio
CATASTO FABBRICATI
Ufficio Provinciale di
Alessandria**

Dichiarazione protocollo n. AL0234986 del 13/08/2008	
Planimetria di u.i.u. in Comune di Bergamasco	
Via Alessandria	civ. 23
Identificativi Catastali:	Compilata da: Braggio Giovanni
Sezione:	Iscritto all'albo: Geometri
Foglio: 20	Prov. Alessandria
Particella: 196	N. 1496
Subalterno: 2	

Scheda n. 1 Scala 1:200

PIANO TERRA

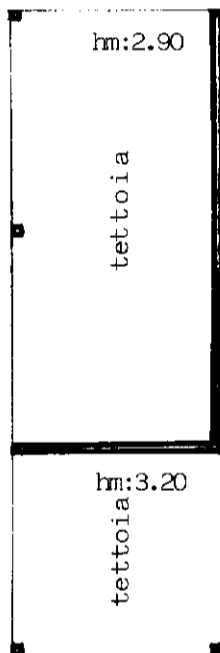



N=11300

E=12500

1 Particella: 196

Comune: (AL) BERGAMASCO
Foglio: 20

Scala originale: 1:2000
Dimensione cornice: 776.000 x 552.000 metri

6-Dic-2023 13:58:40
Protocollo pratica T242956/2023

Foto n. 1_ Prospetto sud ed est, ripresa dalla strada provinciale



Foto n. 2_ Prospetto sud ed ovest



Foto n. 3_ Prospetto nord, tettoia da demolire



Foto n. 4_Area pertinenziale posta a nord del fabbricato



Foto n. 5_Prospetto nord con area pertinenziale



Foto n. 6_Area pertinenziale posta a nord



Foto n. 7_Area pertinenziale a sud del fabbricato



Foto n. 8_Ingresso al fabbricato abitativo



Foto n. 9_Area pertinenziale e tettoia



Foto n. 10_Area pertinenziale e cancello di accesso



Foto n. 11_Cucina



Foto n. 12_Cucina



Foto n. 13_Cucina



Foto n. 14_Cantina



Foto n. 15_Cantina



Foto n. 16_Tinello, si evidenziano i vistosi segni di umidità



Foto n. 17_Tinello



Foto n. 18_Scala interna



Foto n. 19_Camera



Foto n. 20_Camera



Foto n. 21_Camera



Foto n. 22_Bagno

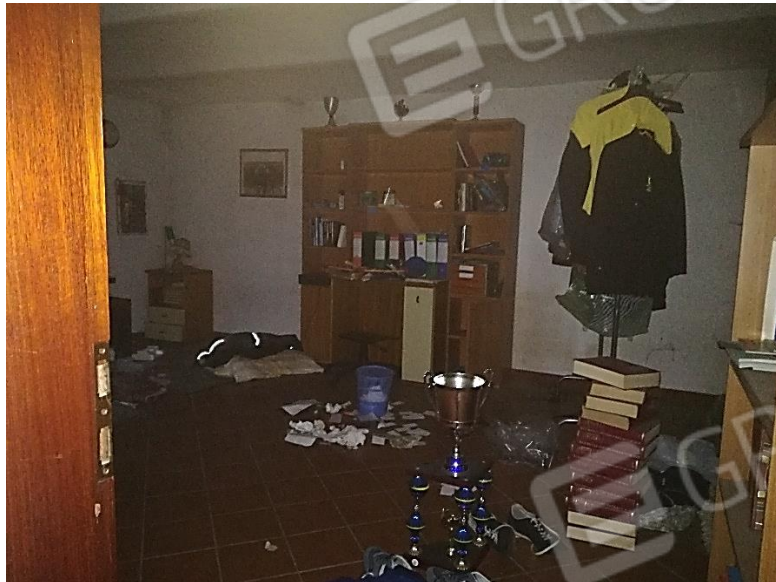

Foto n. 23_Bagno



Foto n. 24_Camera

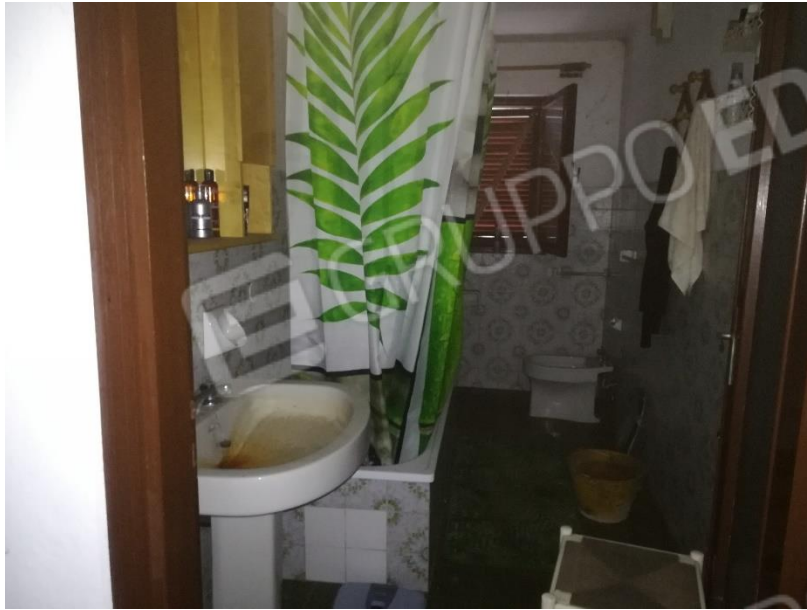

Foto n. 25_Tettoia



Foto n. 26_Tettoia



Foto n. 27_Prospetto Sud

