



MINISTERO DELLE FINANZE  
DIREZIONE GENERALE DEL CATASTO E DEI SERVIZI TECNICI ERARIALI

41

**ACCERTAMENTO GENERALE DELLA PROPRIETA' IMMOBILIARE URBANA**  
(R. DECRETO LEGGE 13 APRILE 1939 XVII N°652)

Planimetria degli immobili urbani denunciati con la Scheda N° 268106

Comune di TASSAROLO

Ditta [REDACTED]

Via Vic. Ponente N. 14

*Segnare cognome, nome, paternità del solo primo intestatario*

ACCERTAMENTO GENERALE DELLA PROPRIETA' IMMOBILIARE URBANA

(R.D.L. 13 aprile 1939-XVII, n. 652)

COMUNE

di

Talloncino di riscontro DELLA

SCHEDA NUMERO

268106

AVVERTENZA: Il presente talloncino deve essere incollato a cura del dichiarante sulla planimetria (riproducendo la unità immobiliare denunciata con la presente scheda) da presentare ai sensi dell'articolo 7 del R. D. L. 13 aprile 1939-XVII, n. 652.

ALLEGATO 1

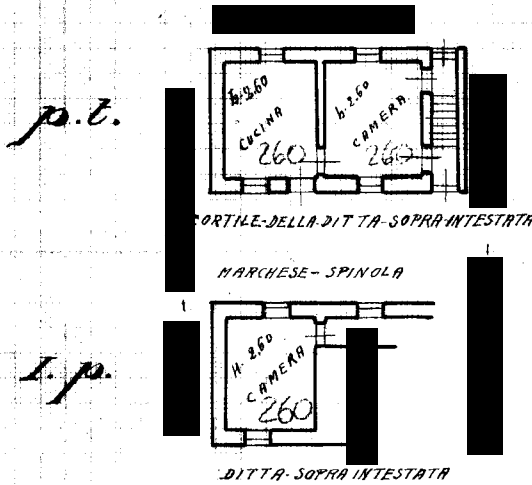

ORIENTAMENTO

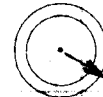

SCALA di 1:200

Compilata da:

GIUSEPPE-ZUCCA  
*(Titolo, nome e cognome del Tecnico)*

iscritto all'Albo dei geometri  
della Provincia di ALESSANDRIA

Data 13 FEBBRAIO 1940 XVII Firma [Signature]

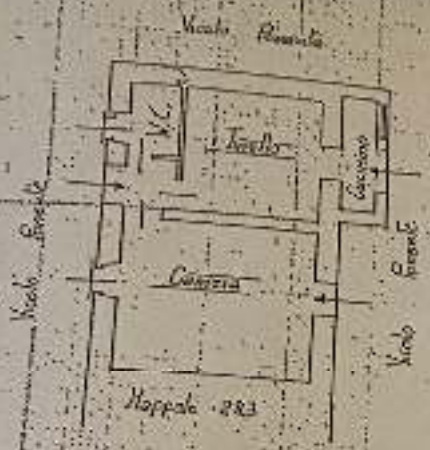

PIANO TERRA



ALLEGATO 2

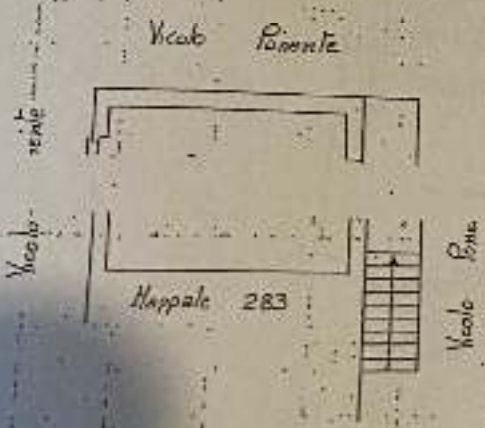

PIANO PRIMO (h. 2.80)

ORIENTA



SCALA D

1:200

RESERVATO PER LE ANNOTAZIONI D'UFFICIO

Compilata dal Geometra

Guliano Soru





ALLEGATO 3

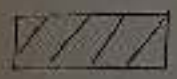
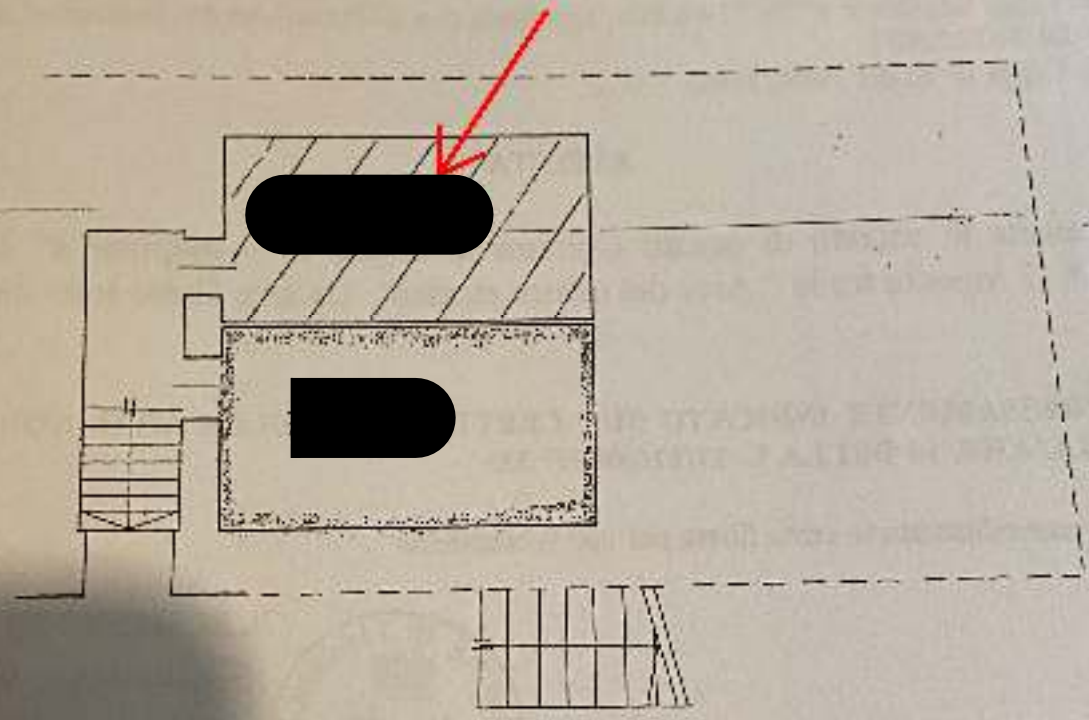

PROPR. [REDACTED]



FRAPPR. [REDACTED]

Firmati:

[REDACTED SIGNATURE]

2314

MODULARIO  
F. fig. rend. 487



MINISTERO DELLE FINANZE  
DIPARTIMENTO DEL TERRITORIO

MOD. BN (CEU)

80

**CATASTO EDILIZIO URBANO** (RDL 13-4-1939, n. 652)

LIRE  
500

Planimetria di u.i.u. in Comune di TASSAROLA via viale PONENTE civ. ....

PIANO TERRA

H<sub>MIN</sub> 2,80 H<sub>MAX</sub> 3,45

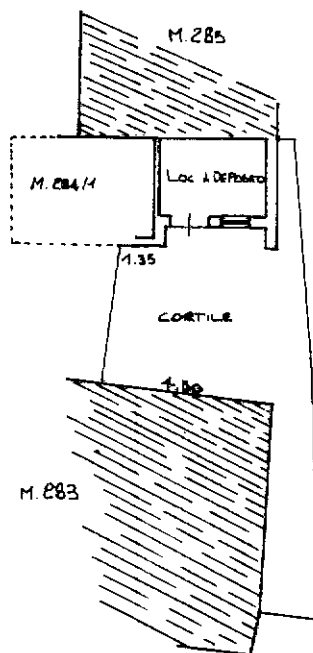

ORIENTAMENTO

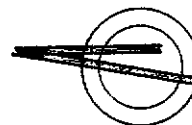

SCALA DI 1:200

Catasto di Fabbricati - Situazione al 13/03/2024 - Comune di TASSAROLA(L059) - < Foglio 4 - Particella 284 - Subalterno 2 >  
Inquadro  
VIA LO PONENTE Piano T

Dichiarazione di N.C.

Denuncia di variazione

Compilata dal Geometra

(Titolo, cognome e nome)  
GIANCARLO FAYAGROSSA

RISERVATO ALL'UFFICIO

*P. 2314/1/86*

Data presentazione: 26/09/1996 - Data: 13/03/2024 - n. T156425 - Richiedente: GHIMRN55C30F965Q

Totale schede: 1 - Formato di acquisizione: A4 (210x297) - Formato di stampa: A4 (210x297) - n. 2314 sub. 80

Identificativi catastali: Iscritto all'albo dei Geometri  
data 07/96 Firma [Signature]

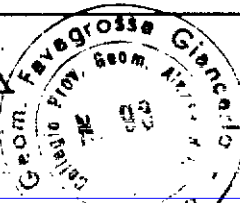

2834

MODULARIO  
F. - Catasto - 431



MINISTERO DELLE FINANZE  
DIPARTIMENTO DEL TERRITORIO

Mod. EP/1 CEU

Ufficio Tecnico Erariale di Alessandria

82/2

**ELABORATO PLANIMETRICO**

Pag. n. .... di .....

**Ubicazione e riferimenti catastali dell'immobile**

Comune Tassarolo

C.T. Sez. .... Fgl. 4 Mapp. 284

Via/piazza Vicolo PONENTE n. ....

C.E.U. Sez. .... Fgl. 4 Mapp. 284

ESTRATTO DI MAPPA scala 1: 10 00

Tipo mappale n. 16938 del 24-05-96

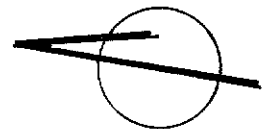
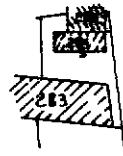

Reservato all'Ufficio Tecnico Erariale

Protocollo B.16M/96

L'operatore [Signature]

IL TECNICO

2 SET. 1996  
data

Sostituisce il presente mod. EP/1 prot. ....

Annulato e sostituito dal mod. EP/1 prot. ....

[Signature]  
firma e timbro

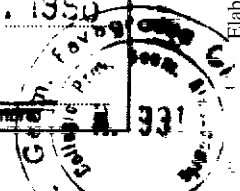

Nome, Indirizzo Poligrafico e Zecce dello Stato P.V.

Ultima planimetria in atto

Data presentazione: 26/09/1996 - Data: 23/05/2024 - n. T357478 - Richiedente: Telematico

Totale schede: 3 - Formato di acquisizione: A4(210x297) - Formato stampa richiesto: A4(210x297) - Fattore di scala non utilizzabile

Elaborato Planimetrico - Catasto dei Fabbricati - Situazione al 23/05/2024 - Comune di TASSAROLO(L.059) - < Foglio 4 Particella 284 >

2914

MODULARIO  
F. - Catasto - 432



MINISTERO DELLE FINANZE  
DIPARTIMENTO DEL TERRITORIO

Mod EP/2 CEU

Ufficio Tecnico Erariale di Alessandria

81/2

ELABORATO PLANIMETRICO

Pag. n. \_\_\_\_\_ di \_\_\_\_\_

Comune	Sezione	Foglio	Numero	Tipo mappale n.	del
Tassarolo		4	284	16938	21.05.96

DIMOSTRAZIONE GRAFICA DEI SUBALTERNI ASSEGNATI

scala 1: 200

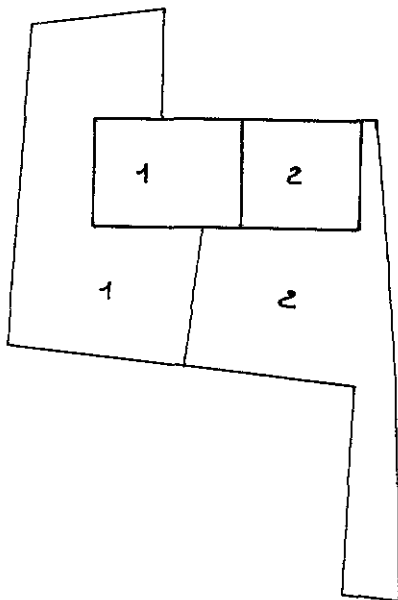

Riservato all'Ufficio Tecnico Erariale

Protocollo B15M/96

Sostituisce il presente mod. EP/2 prot. \_\_\_\_\_  
Ultima planimetria in atti

Annulato e sostituito dal mod. EP/2 prot. \_\_\_\_\_

Data presentazione: 26/09/1996 - Data: 23/05/2024 - n. T357478 - Richiedente: Telematico

L'operatore

IL TECNICO

2 SET. 1996

data

\_\_\_\_\_

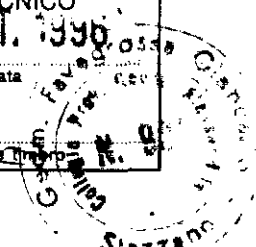

2594

MODULARIO  
F. - Catasto - 433



MINISTERO DELLE FINANZE  
DIPARTIMENTO DEL TERRITORIO

Mod EP/3 CEU

Ufficio Tecnico Erariale di Alessandria

81/3

ELABORATO PLANIMETRICO

ELENCO DEI SUBALTERNI ASSEGNATI

Pag. n. ...., di .....

Comune		Sezione	Foglio	Numero	Tipo mappale n.			del	
Tassarolo			4	284	16938			24-05-96	
Numero	Sub.	UBICAZIONE via/piazza			N. civico	piano	scala	int.	DESCRIZIONE
284	1	Vicolo PONENTE				T			Locale di Deposito
284	2	Vicolo PONENTE				T			Locale di Deposito

Riservato all'Ufficio Tecnico Erariale

26 SET. 1996

Operatore

IL TECNICO

Protocollo

B15M/96

2 SET. 1996

Sostituisce il presente mod. EP/3 prot.

Annullato e sostituito dal mod. EP/3 prot.

*[Signature]*

data

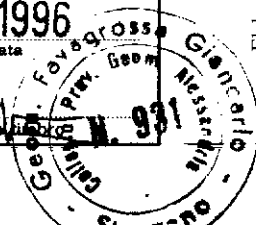

284

MODULARIO  
F. - Catasto - 431



MINISTERO DELLE FINANZE  
DIPARTIMENTO DEL TERRITORIO

Mod. EP/1 CEU

Ufficio Tecnico Erariale di Alessandria

731

ELABORATO PLANIMETRICO

Pag. n. ...., di .....

Ubicazione e riferimenti catastali dell'immobile	
Comune <u>TASSAROLO</u>	C.T. Sez. .... Fgl. <u>4</u> Mapp. <u>282</u>
Via/piazza <u>Vicolo PONENTE</u> n. ....	C.E.U. Sez. .... Fgl. <u>4</u> Mapp. <u>282</u>
ESTRATTO DI MAPPA	scala 1: <u>1000</u>
Tipo mappale n. .... del .....	

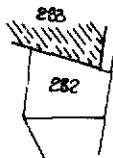

<b>Riservato all'Ufficio Tecnico Erariale</b>	L'operatore	IL TECNICO
Protocollo <u>B 2187/56</u>	<i>[Signature]</i>	<u>5 NOV. 1996</u>
Ultima planimetria in atti		data
Sostituisce il presente mod. EP/1 prot. ....		<i>[Signature]</i>
Data presentazione: 06/12/1996 - Data: 13/03/2024 - n. T161772 - Richiedente: Telematico		firma e data
Annulato e sostituito dal mod. EP/1 prot. ....		
Totale schede: 3 - Formato di acquisizione: A4(210x297) - Formato stampa richiesto: A4(210x297) - Fattore di scala non utilizzabile		

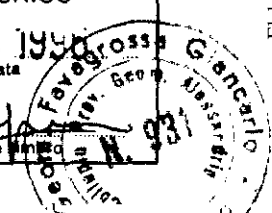

Elaborato Planimetrico - Catasto dei Fabbricati - Situazione al 13/03/2024 - Comune di TASSAROLO(L.059) - < Foglio 4 Particella 282 >



2934

MODULARIO  
F. - Catasto - 432



MINISTERO DELLE FINANZE  
DIPARTIMENTO DEL TERRITORIO

Mod EP/2 CEU

Ufficio Tecnico Erariale di Alessandria

7312

ELABORATO PLANIMETRICO

Pag. n. .... di .....

Comune <u>TASSAROLO</u>	Sezione	Foglio <u>4</u>	Numero <u>282</u>	Tipo mappale n. del
----------------------------	---------	--------------------	----------------------	---------------------

DIMOSTRAZIONE GRAFICA DEI SUBALTERNI ASSEGNATI

scala 1: 00

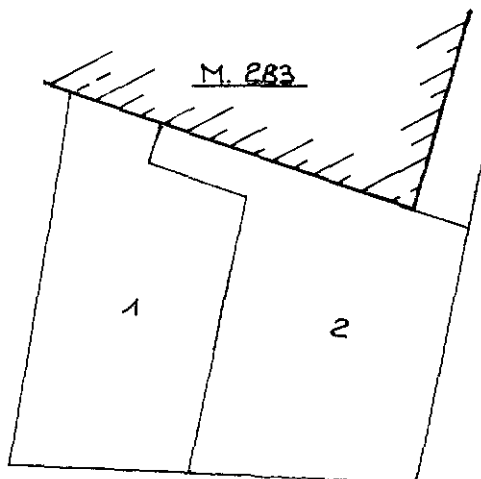

Riservato all'Ufficio Tecnico Erariale

L'operatore

IL TECNICO  
5 NOV. 1996

Protocollo B2187/86

Sostituisce il presente mod. EP/2 prot. ....

Annullato e sostituito dal mod. EP/2 prot. ....

data

firma e timbro

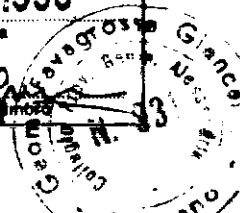

Elaborato Planimetrico - Catasto dei Fabbricati - Situazione al 13/03/2024 - Comune di TASSAROLO (01-059) - < Foglio 4-Particella 262 >

MODULARIO  
F. - Catasto - 433



MINISTERO DELLE FINANZE  
DIPARTIMENTO DEL TERRITORIO

Mod. EP/3 CEU

Ufficio Tecnico Erariale di Alessandria

7313

**ELABORATO PLANIMETRICO**

ELENCO DEI SUBALTERNI ASSEGNATI

Pag. n. \_\_\_\_\_, di \_\_\_\_\_

Comune		Sezione	Foglio	Numero	Tipo mappale n. del		
TASSAROLO			4	282			
Numero	Sub.	UBICAZIONE via/piazza	N. civico	piano	scala	int.	DESCRIZIONE
282	1	Vico PONENTE		T			AREA URBANA m <sup>2</sup> 42~
282	2	Vico PONENTE		T			AREA URBANA m <sup>2</sup> 44~

Riservato all'Ufficio Tecnico Erariale

L'operatore

IL TECNICO  
15 NOV. 1996

Protocollo B2187/96

data

Sostituisce il presente mod. EP/3 prot.

Annullato e sostituito dal mod. EP/3 prot.

firma e timbro