

MODULARIO  
497



MINISTERO DELLE FINANZE  
DIPARTIMENTO DEL TERRITORIO

**CATASTO EDILIZIO URBANO** (RDL 13-4-1939, n. 652)

200

Planimetria di u.i.u. in Comune di Alessandria via Pontida civ. 46

PIANTA PIANO PRIMO

LABORATORIO 2A

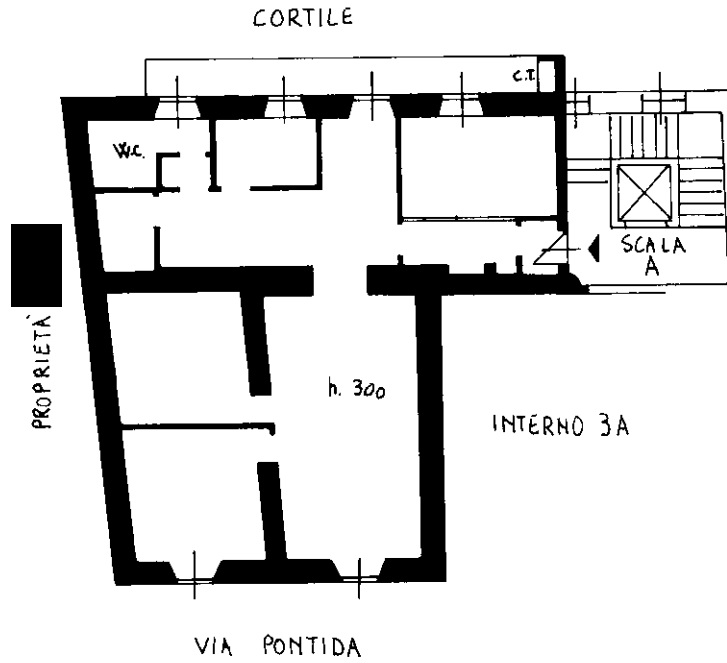

PIANTA PIANO INTERRATO

CANTINA 2A

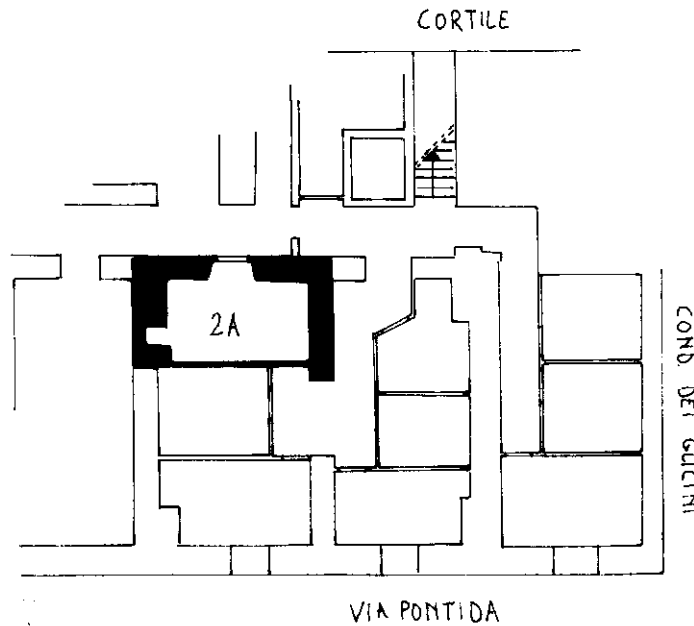

ORIENTAMENTO

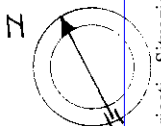

SCALA DI 1:1000

RISERVATO ALL'UFFICIO

Dichiarazione di N.C.

Compilata da: GEOM. Cosimi Lorenzo

(Titolo, cognome e nome)

Geometri

Alessandro



Ultima planimetria in atti

Data presentazione: 28/09/1999 - Data: 27/02/2024 - n. T418141 - Richiedente: MRNRRT55A27A182U

Totale schede: 126 - Formato di acquisizione: A4(210x297) - Formato stampa: A4(210x297)

n. 3001

18

data 23-09-1999

Firma

Catasto dei fabbricati - Situazione 27/02/2024 - Comune di ALESSANDRIA(A182) - < Foglio 268 - Particella 3001 - Subalterno 18 >  
VIA PONTIDA n. 46 Scala A Interno 2 Piano 1