



Direzione Provinciale di Alessandria
Ufficio Provinciale - Territorio
Servizi Catastali

Data: 26/10/2023
Ora: 10:40:10
Numero Pratica: T99638/2023
Pag: 1 - Segue

Elenco immobili fabbricati

Situazione degli atti informatizzati al 26/10/2023

Dati della richiesta: siti nel comune di ALESSANDRIA (A182) (AL) Foglio 268 Particella 538
Immobili 16.



Dati identificativi Dati di classamento Indirizzo

	Dati identificativi	Dati di classamento	Indirizzo
1	Foglio 268 Part. 538 Sub. 1 Foglio 268 Part. 538 Sub. 2	Zona censuaria 1 Categoria C/1 ^a Classe 4 Consistenza 47 m ² Rendita Euro 614,12	VIA GIUSEPPE MAZZINI n. 22 Piano T
2	Foglio 268 Part. 538 Sub. 3	Zona censuaria 1 Categoria C/1 ^a Classe 4 Consistenza 28 m ² Rendita Euro 365,86	VIA GIUSEPPE MAZZINI n. 22 Piano T
3	Foglio 268 Part. 538 Sub. 4	Zona censuaria 1 Categoria C/1 ^a Classe 4 Consistenza 33 m ² Rendita Euro 431,19	VIA GIUSEPPE MAZZINI n. 22 Piano T
4	Foglio 268 Part. 538 Sub. 5	Zona censuaria 1 Categoria C/1 ^a Classe 4 Consistenza 35 m ² Rendita Euro 457,32	VIA GIUSEPPE MAZZINI n. 22 Piano T
5	Foglio 268 Part. 538 Sub. 6	Zona censuaria 1 Categoria A/4 ^b Classe 3 Consistenza 2 vani Rendita Euro 82,63	VIA GIUSEPPE MAZZINI n. 22 Piano T
6	Foglio 268 Part. 538 Sub. 7	Zona censuaria 1 Categoria A/4 ^b Classe 2 Consistenza 1 vani Rendita Euro 35,12	VIA GIUSEPPE MAZZINI n. 22 Piano T
7	Foglio 268 Part. 538 Sub. 8	Zona censuaria 1 Categoria A/4 ^b Classe 2 Consistenza 1.5 vani Rendita Euro 52,68	VIA GIUSEPPE MAZZINI n. 22 Piano T
8	Foglio 268 Part. 538 Sub. 9	Zona censuaria 1 Categoria A/4 ^b Classe 4 Consistenza 4.5 vani Rendita Euro 218,46	VIA GIUSEPPE MAZZINI n. 22 Piano 1
9	Foglio 268 Part. 538 Sub. 10	Zona censuaria 1 Categoria A/4 ^b Classe 3 Consistenza 2.5 vani Rendita Euro 103,29	VIA GIUSEPPE MAZZINI n. 22 Piano 1
10	Foglio 268 Part. 538 Sub. 11	Zona censuaria 1 Categoria A/4 ^b Classe 3 Consistenza 2 vani Rendita Euro 82,63	VIA GIUSEPPE MAZZINI n. 22 Piano 1
11	Foglio 268 Part. 538 Sub. 12	Zona censuaria 1 Categoria A/4 ^b Classe 4 Consistenza 4.5 vani Rendita Euro 218,46	VIA GIUSEPPE MAZZINI n. 22 Piano 1
12	Foglio 268 Part. 538 Sub. 13	Zona censuaria 1 Categoria A/4 ^b Classe 3 Consistenza 2.5 vani Rendita Euro 103,29	VIA GIUSEPPE MAZZINI n. 22 Piano 2
13	Foglio 268 Part. 538 Sub. 14	Zona censuaria 1 Categoria A/4 ^b Classe 3 Consistenza 2.5 vani Rendita Euro 103,29	VIA GIUSEPPE MAZZINI n. 22 Piano 2
14	Foglio 268 Part. 538 Sub. 15 Foglio 268 Part. 538 Sub. 16	Zona censuaria 1 Categoria A/4 ^b Classe 4 Consistenza 5 vani Rendita Euro 242,73	VIA GIUSEPPE MAZZINI n. 22 Piano 1



Direzione Provinciale di Alessandria
Ufficio Provinciale - Territorio
Servizi Catastali

Data: 26/10/2023
Ora: 10:40:10
Numero Pratica: T99638/2023
Pag: 2 - Fine

15	Foglio 268 Part. 538 Sub. 17	Zona censuaria 1 Categoria A/4 ^{b)} Classe 4 Consistenza 4,5 vani Rendita Euro 218,46	VIA GIUSEPPE MAZZINI n. 22 Piano 2
16	Foglio 268 Part. 538 Sub. 18	Zona censuaria 1 Categoria C/2 ^{c)} Classe 4 Consistenza 35 m ² Rendita Euro 54,23	VIA BRESCIA n. 10 Piano T

Visura telematica

Tributi speciali: Euro 1,80

Legenda

- a) C/1: Negozi e botteghe
- b) A/4: Abitazioni di tipo popolare
- c) C/2: Magazzini e locali di deposito

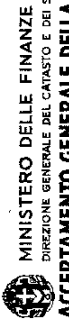

MINISTERO DELLE FINANZE
DIREZIONE GENERALE DEL CATASTO E DEI SERVIZI TECNICI ENERGIATI 25
ACCERTAMENTO GENERALE DELLA PROPRIETA' IMMOBILIARE URBANA

19. DICRETTO LEGGE 13 APRILE 1935 N. 1032/35

Planimetria degli immobili urbani denunciati con la Scheda N° 13711390

Comune Alessandria

Via Mazzini 22

Il Segretario cognome e nome in stampato

ACCERTAMENTO GENERALE DELLA PROPRIETA' IMMOBILIARE URBANA (R.D.L. 28 APRILE 1935 N. 1032/35)

COMUNE di Alessandria

Tabelle di riepilogo DELLA SCHEDA NUMERO 13711390

AVVERTENZE: Il presente foglio di planimetria deve essere letto e interpretato insieme alla Scheda di Denuncia e al foglio di planimetria di riferimento. Il foglio di planimetria di riferimento è il foglio di planimetria di riferimento n. 13711390.

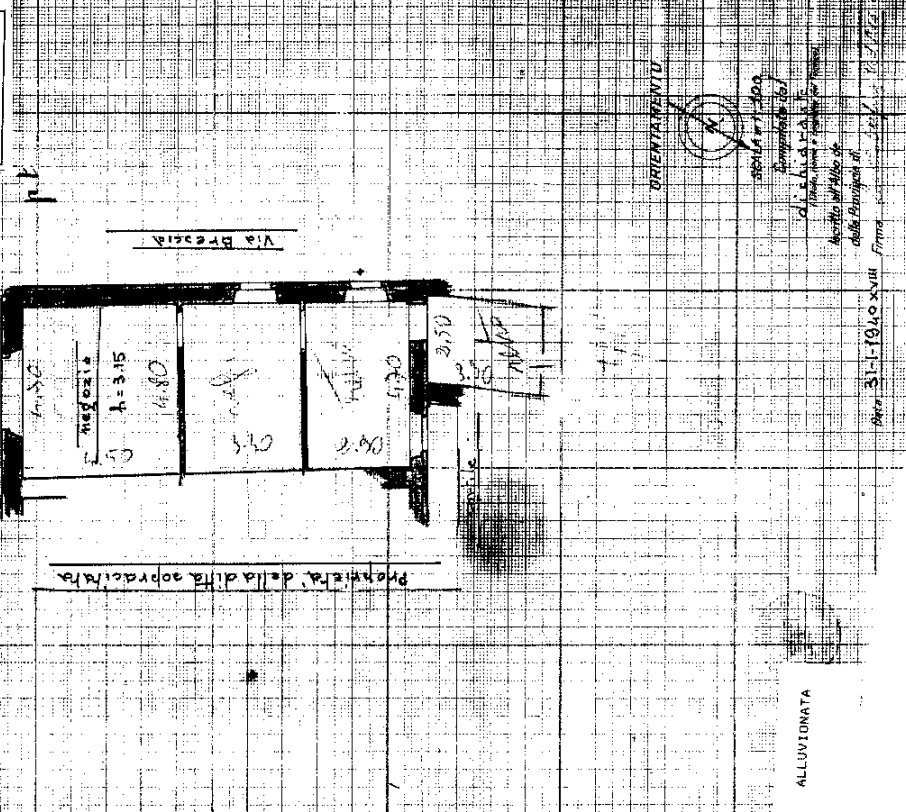

ALLUVIONATA

Area 31-1-1910 XVIII Firma



MINISTERO DELLE FINANZE

DIREZIONE GENERALE DEL CATASTO E DEI SERVIZI TECNICI ERARIALI

ACCERTAMENTO GENERALE DELLA PROPRIETA' IMMOBILIARE URBANA

(Decreto Legge 19 Aprile 1930, art. 25)

Planimetria degli immobili urbani derivanti con la Scheda n. 1371392

Comune: Alessandria

Via: Mazzini, 22

68

2430

68

68

68

68

68

68

68

68

68

68

68

68

68

68

68

68

68

68

68

68

68

68

68

68

68

68

68

68

68

68

68

68

68

68

68

68

68

68

68

68

68

68

68

68

68

68

68

68

68

68

68

68

68

68

68

68

68

68

68

68

68

68

ACCERTAMENTO GENERALE DELLA PROPRIETA' IMMOBILIARE URBANA (D.L. 13 Aprile 1930, art. 25)

COMUNE di Alessandria

Tallone di riscatto DELLA SCHEDA NUMERO 1371392

AVVERTENZE: E' vietata la ristampa o l'uso non autorizzato senza permesso scritto dalla Direzione Generale del Catasto e dei Servizi Tecnici Erariali. E' vietata la ristampa o l'uso non autorizzato senza permesso scritto dalla Direzione Generale del Catasto e dei Servizi Tecnici Erariali. E' vietata la ristampa o l'uso non autorizzato senza permesso scritto dalla Direzione Generale del Catasto e dei Servizi Tecnici Erariali.

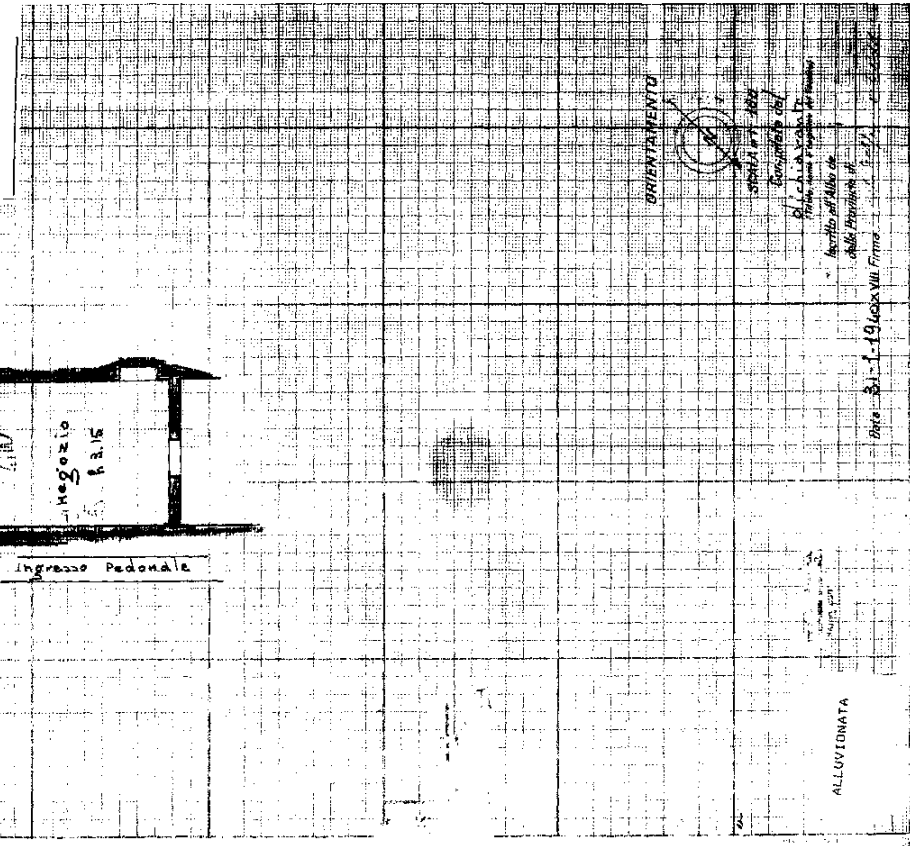

ALLOVDONATA

DATA: 26/10/2023

NUMERO: 119181

RECHIEDENTE: MDAMSM64S17A183Q

FORMATO: A3(297x420)

FORMATO STAMPA: A4(210x297)

MINISTERO DELLE FINANZE
DIREZIONE GENERALE DEL CATASTO E DEI SERVIZI TECNICI ERARIALI
ACCERTAMENTO GENERALE DELLA PROPRIETA' IMMOBILIARE URBANA
(in attuazione della Legge 13 Aprile 1929 n. 1865)
Planimetria degli immobili urbani denominati con la Scheda N° 13711894

Comune **Alessandria** Città "D" n. 22
Via **Mazzini** 22
10 Segnati segnare, sempre perimetri, gli spazi propri e di pertinenza

ACCERTAMENTO GENERALE DELLA PROPRIETA' IMMOBILIARE URBANA
(C.C.L. n. 44/14 1938-50/14 1932)
COMUNE di **Alessandria**
Tallone di risonetro DELLA
SCHEDA NUMERO 13711894

AVVERTENZA: Il presente foglio di planimetria urbanistica, redatto in conformità con le disposizioni del R.D. n. 2370 del 1925, è destinato a servire di base per l'attuazione dell'opera di accertamento della proprietà immobiliare urbana, e non può essere utilizzato per fini diversi da quelli per i quali è stato redatto.

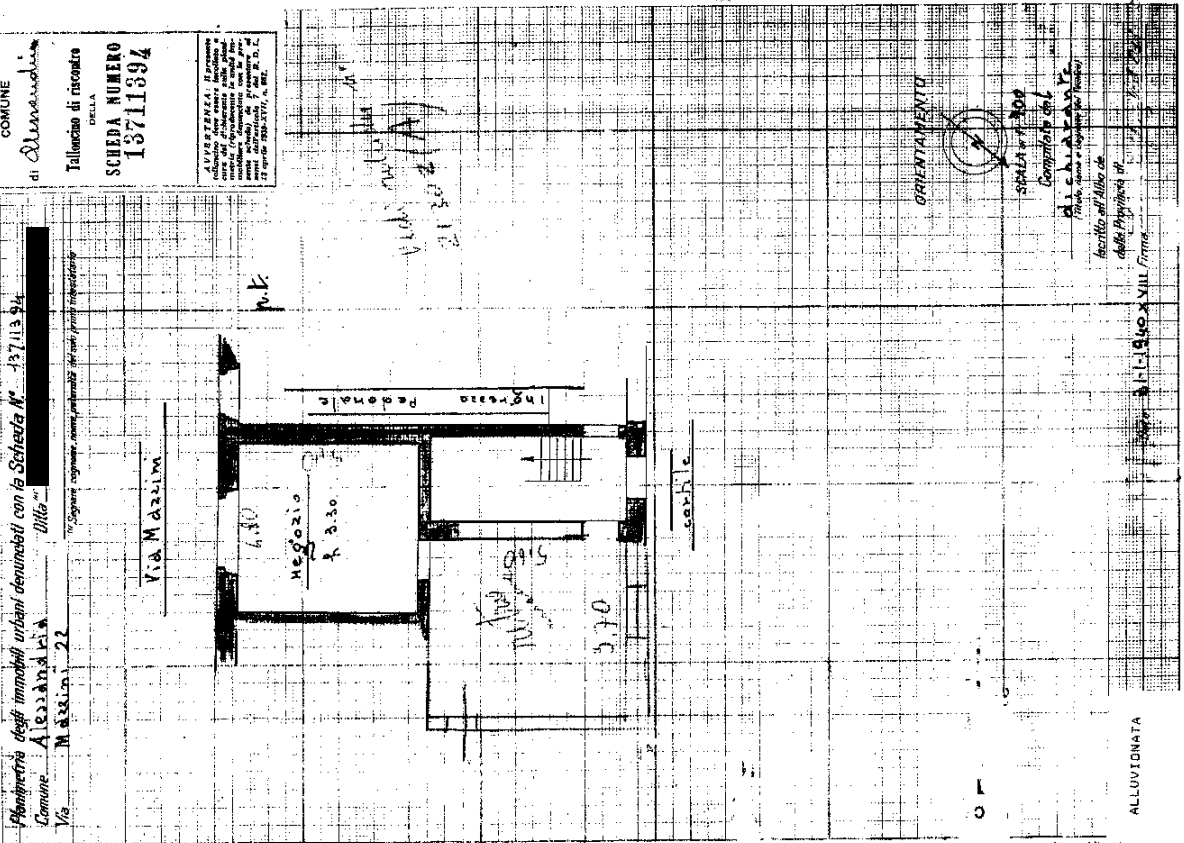

MINISTERO DELLE FINANZE
DIREZIONE GENERALE DEL CATASTO E DEI SERVIZI TECNICI ERARIALI
ACCERTAMENTO GENERALE DELLA PROPRIETA' IMMOBILIARE URBANA
PER DECRETO LEGGE 15 MARZO 1930 (N. 1027)

Planimetria degli immobili urbani denunciati con la Scheda n. 13711396

Comune di Alessandria
Via Mazzini 22
Ditta
[Redacted]

in Scelta di un numero amministrativo del piano planimetrico

N. A. Mazzini

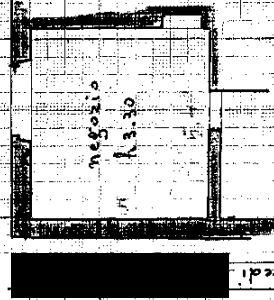

ACCERTAMENTO GENERALE DELLA PROPRIETA' IMMOBILIARE URBANA
(R.D.L. 13.03.1930 1028-N.1027-1028)
COMUNE di Alessandria
Tallone di riscatto DELLA
SCHEDE NUMERO
13711396

AVVERTENZA: Il presente accertamento è stato eseguito in conformità delle disposizioni contenute nel Decreto Legge 15.3.1930 (N. 1027) e nel R.D.L. 13.3.1930 (N. 1028) e non ha alcun valore di trascrizione.

ORIENTAMENTO



Scala di 1:100
Completata dal
ALF. ALF. ALF.

(Firma, nome e cognome del tecnico)

Inscritto all'Albo Geometrici della Provincia di Alessandria

Firma 31-1-1940 XXI/111111

ALLUVIDNATA

10 metri

MINISTERO DELLE FINANZE
DIREZIONE GENERALE DEL CATASTO E DEI SERVIZI TECNICI E CATASTRALI
ACCERTAMENTO GENERALE DELLA PROPRIETA' IMMOBILIARE URBANA
(A DECRETO LEGGE 15 APRILE 1950 - N. 115)

Amministrazione degli immobili urbani denunciati con la Scheda A/c n. 13711399
Comune **Alessandria**
Via **Mazzini, 22**

Il Segretario cognome, nome, numero del protocollo catastale

ACCERTAMENTO GENERALE DELLA PROPRIETA' IMMOBILIARE URBANA
(A.D.L. 13 APRILE 1950 - N. 115)

COMUNE
di **Alessandria**

Indirizzo di riferimento
DELLA
SCHEDA NUMERO
13711399

AVVERTENZE: Il presente foglio di accertamento deve essere depositato presso l'Ufficio del Catasto, Direzione Provinciale, entro il termine per il deposito delle dichiarazioni, e deve essere conservato in un luogo sicuro, fino al 31/12/2023.

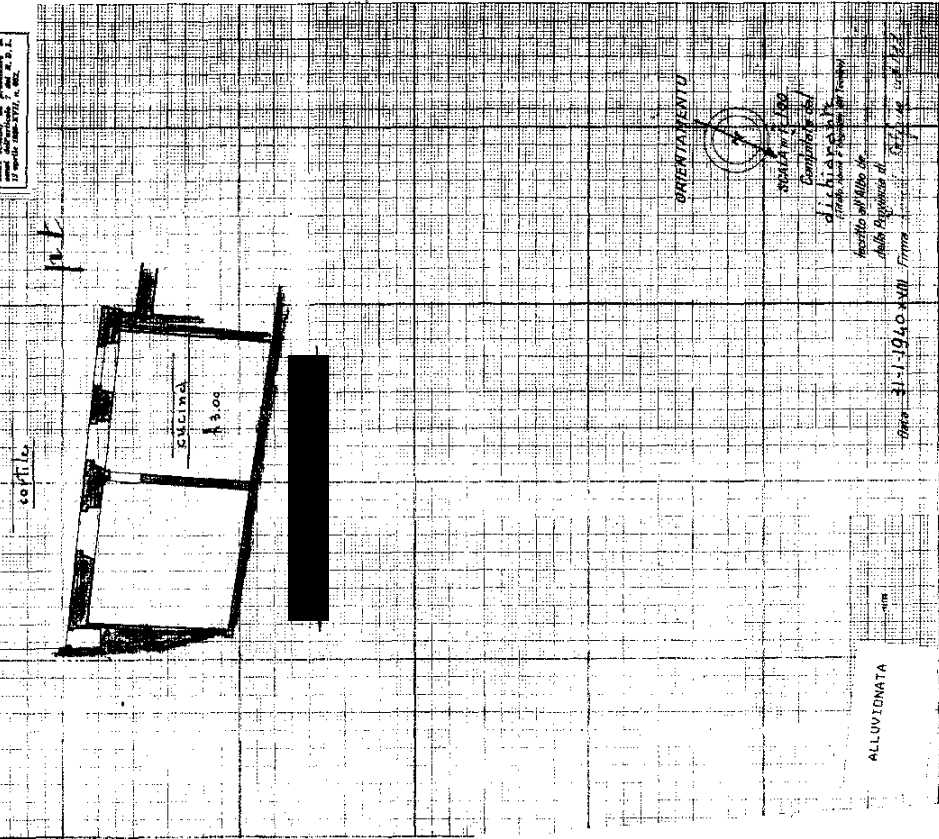

ALLUVIONATA

11-1-1940

Scritto sul foglio di
Atto di Propona al
Catasto n. 13711399
Firma

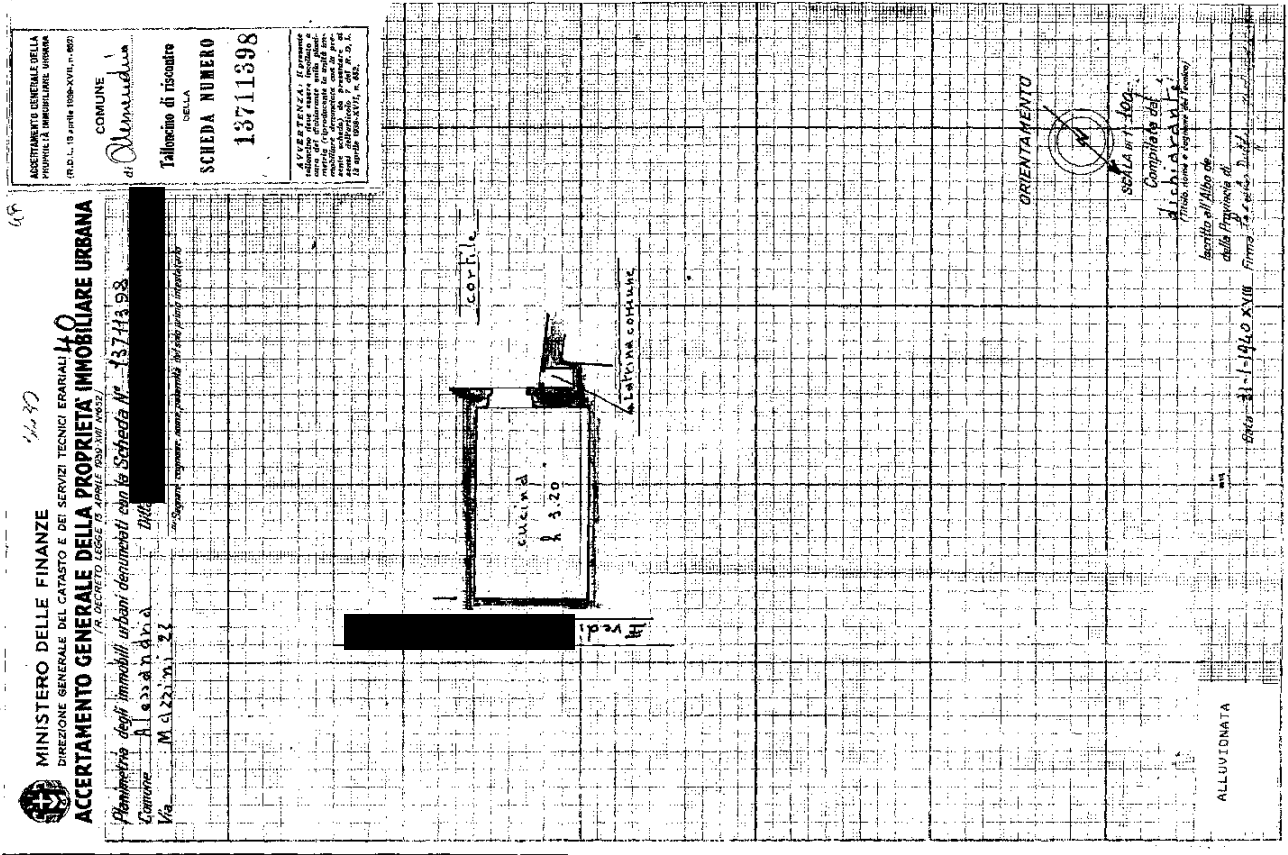

ACCERTAMENTO GENERALE DELLA
 PROPRIETA' IMMOBILIARE URBANA
 (R.D.L. 13 MARZO 1928 - XVII, n. 807)
 COMUNE
 di **ALASSANDRIA**
 Talonario di riscuote
 DELLA
SCHEDE NUMERO
13711398
 AVVERTENZA: L'incarico
 adattare alle norme tecniche
 ministeriali (approvate in sede
 interministeriale) di progetto 5
 di serie (R.D.L. 13 MARZO 1928 -
 XVII, n. 807).

MINISTERO DELLE FINANZE
 DIREZIONE GENERALE DEL CATASTO E DEI SERVIZI TECNICI E CATASTRALI
ACCERTAMENTO GENERALE DELLA PROPRIETA' IMMOBILIARE URBANA
 (R. DECRETO LEGGE 15 APRILE 1930 - VII, n. 2357)
 Piano metrico degli immobili urbani denominati con la Scheda N. **13711398**
 Comune **ALASSANDRIA**
 Via **M. G. 22, n. 1, 2**
 Foglio **21**
 Segno **13711398**

ALLUVIONATA

ORIENTAMENTO

SECCA n. 100
 Compilata dal
ALASSANDRIA
 (Firma, Nome e Cognome del Firmatario)
 Incollare qui il foglio
 della Fotogrammetria ed
 della Planimetria
 Firma **21-1-1940 XXIII**

metri 10



MINISTERO DELLE FINANZE

DIREZIONE GENERALE DEL CATASTO E DEI SERVIZI TECNICI ERARIALI

ACCERTAMENTO GENERALE DELLA PROPRIETA' IMMOBILIARE URBANA

Planimetria degli immobili urbani determinati con la Scheda N° 13711395

Comune: Alessandria

Via: Mazzini 22

Il Segretario

Il Notaio

Il Perito

Il Geometa

Il Catasto

Il Comune

Il Tribunale

Il Prefetto

Il Sindaco

Il Podestà

Il Sindaco

Il Podestà

Il Sindaco

Il Podestà

Il Sindaco

Il Podestà

Il Sindaco

Il Podestà

Il Sindaco

Il Podestà

Il Sindaco

Il Podestà

Il Sindaco

Il Podestà

Il Sindaco

Il Podestà

Il Sindaco

Il Podestà

Il Sindaco

Il Podestà

Il Sindaco

Il Podestà

Il Sindaco

Il Podestà

Il Sindaco

Il Podestà

Il Sindaco

Il Podestà

Il Sindaco

Il Podestà

Il Sindaco

Il Podestà

Il Sindaco

Il Podestà

Il Sindaco

Il Podestà

Il Sindaco

Il Podestà

Il Sindaco

Il Podestà

Il Sindaco

Il Podestà

Il Sindaco

Il Podestà

Il Sindaco

Il Podestà

Il Sindaco

Il Podestà

Il Sindaco

Il Podestà

Il Sindaco

Il Podestà

Il Sindaco

Il Podestà

Il Sindaco

Il Podestà

Il Sindaco

Il Podestà

Il Sindaco

Il Podestà

Il Sindaco

Il Podestà

Il Sindaco

Il Podestà

Il Sindaco

Il Podestà

Il Sindaco

Il Podestà

Il Sindaco

Il Podestà

Il Sindaco

Il Podestà

Il Sindaco

Il Podestà

Il Sindaco

ASSETTAMENTO GENERALE DELLA PROPRIETA' IMMOBILIARE URBANA (P.D.L. 13 aprile 1986, n. 182)

COMUNE di Alessandria

Tabelle di rinvio DELLA SCHEDA NUMERO 13711395

ALTERNATIVE E VARIANTI

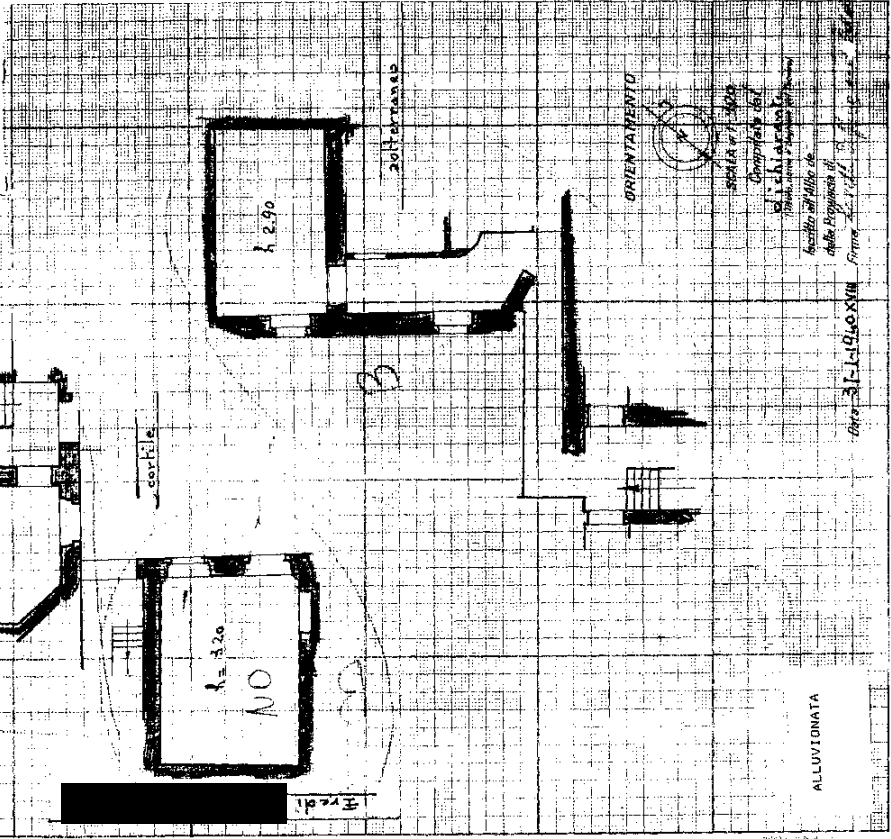

ALLUVIONATA

MINISTERO DELLE FINANZE
DIREZIONE GENERALE DEL CATASTO E DEI SERVIZI TECNICI ERARIALI **48**
ACCERTAMENTO GENERALE DELLA PROPRIETA' IMMOBILIARE URBANA

Planimetria degli immobili urbani denominati con la Scheda N° 43711402

Comune **Alessandria**
Via **Mazzini 22**
Cognome **Mazzini**
VIA **M A Z Z I N I**

12 p.

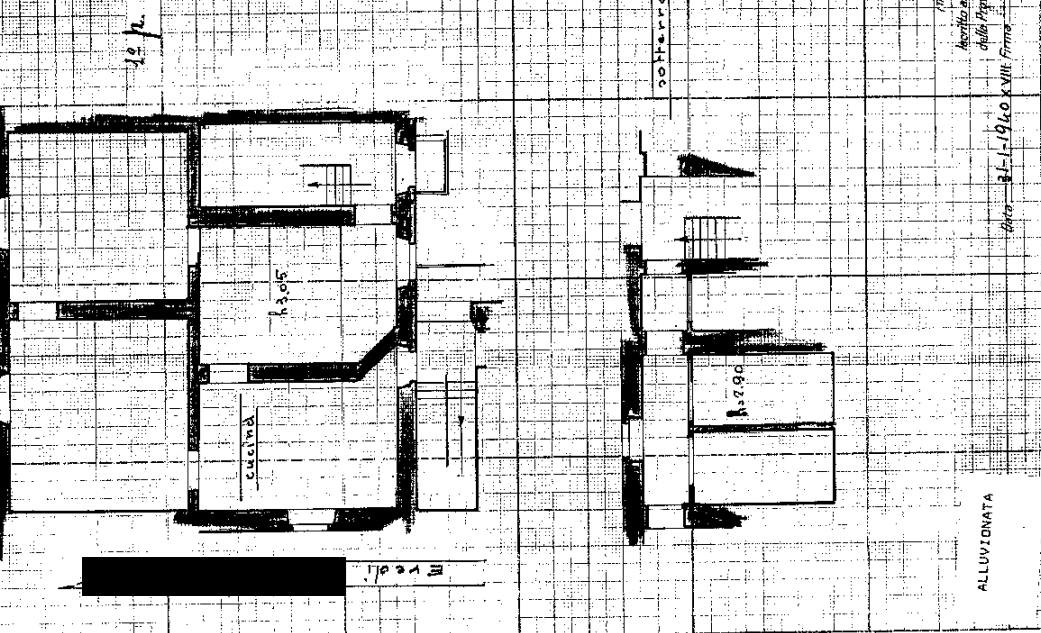

ACERTAMENTO GENERALE DELLA PROPRIETA' IMMOBILIARE URBANA (R.D.L. 13 aprile 1928 N. 171, n. 600)
COMUNE di **Alessandria**
Talonario di risonario DELLA
SCHEDA NUMERO 13711402

LA PRESENTE PLANIMETRIA, redatta dal tecnico incaricato, rappresenta l'effettiva situazione dei locali, e non deve essere considerata definitiva, in quanto non tiene conto delle eventuali variazioni di stato, di cui si deve tenere conto, ai sensi dell'art. 171 del R.D.L. 13 aprile 1928 N. 171, n. 600.

ORIENTAMENTO
SOLA in 1/100
Completata dal
di **LEA DI L. V. N. I.**
Firma, data e cognome per l'incarico

Acritica all'Albo che
della Provincia di
data **21-1-1940** XVIII Prima

ALLUVIONATA

MINISTERO DELLE FINANZE
DIREZIONE GENERALE DEL CATASTO E DEI SERVIZI TECNICI E CATASTRALI
ACCERTAMENTO GENERALE DELLA PROPRIETA' IMMOBILIARE URBANA
(R. DECRETO LEGGE 15 APRILE 1934, ART. 1455)

Planimetria degli immobili urbani denunciati con lo Scritto n. 437 del 04/04/37
Comune: **ALASSANDRIA**
Via: **Mazzini 22**

Il Segretario Comunale, come autorizzato dal notaio, ha redatto questa planimetria in conformità delle norme in vigore.

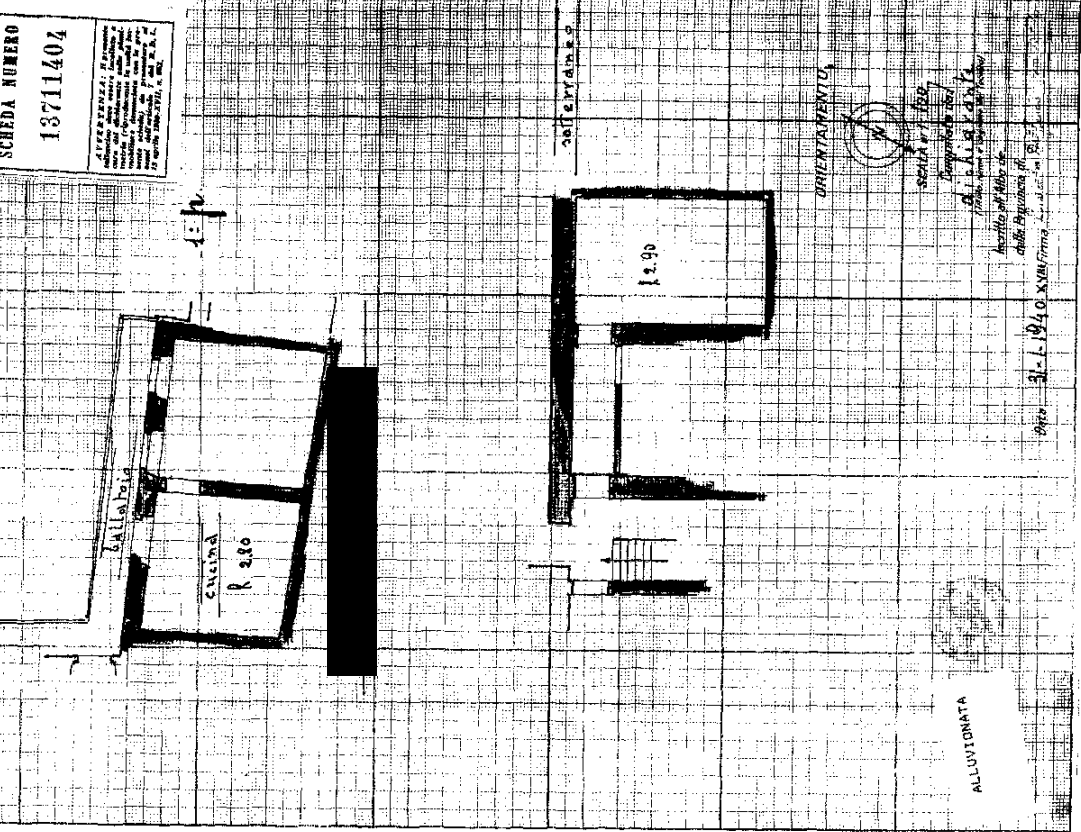

ACERTAMENTO GENERALE DELLA PROPRIETA' IMMOBILIARE URBANA
(R.D.L. 15 APRILE 1934, ART. 1455)
COMUNE di **ALASSANDRIA**
Tabelle di riepilogo DELLA SCHEDA NUMERO **13711404**
ATTENZIONE: E' vietata la ristampa o l'uso non autorizzato senza permesso scritto dalla Direzione Provinciale del Catasto e dei Servizi Tecnici e Catastrali. E' vietata la ristampa o l'uso non autorizzato senza permesso scritto dalla Direzione Provinciale del Catasto e dei Servizi Tecnici e Catastrali. E' vietata la ristampa o l'uso non autorizzato senza permesso scritto dalla Direzione Provinciale del Catasto e dei Servizi Tecnici e Catastrali.

ALLUVIONATA

Scritto per libro di chiavi depositato al n. 517 del 15/10/37

MINISTERO DELLE FINANZE
DIREZIONE GENERALE DEL CATASTO E DEI SERVIZI TECNICI ERARIALI
ACCERTAMENTO GENERALE DELLA PROPRIETA' IMMOBILIARE URBANA

Planimetria degli immobili urbani denunciati con la Scheda N° 13711403
Cantone: **ALESSANDRIA**
Via: **M. AZZALI N. 22**

Comune: **M. AZZALI**
Foglio: **22**
Misure: **10000**

Comune: **M. AZZALI**
Foglio: **22**
Misure: **10000**

Comune: **M. AZZALI**
Foglio: **22**
Misure: **10000**

Comune: **M. AZZALI**
Foglio: **22**
Misure: **10000**

Comune: **M. AZZALI**
Foglio: **22**
Misure: **10000**

Comune: **M. AZZALI**
Foglio: **22**
Misure: **10000**

Comune: **M. AZZALI**
Foglio: **22**
Misure: **10000**

Comune: **M. AZZALI**
Foglio: **22**
Misure: **10000**

Comune: **M. AZZALI**
Foglio: **22**
Misure: **10000**

Comune: **M. AZZALI**
Foglio: **22**
Misure: **10000**

Comune: **M. AZZALI**
Foglio: **22**
Misure: **10000**

Comune: **M. AZZALI**
Foglio: **22**
Misure: **10000**

Comune: **M. AZZALI**
Foglio: **22**
Misure: **10000**

Comune: **M. AZZALI**
Foglio: **22**
Misure: **10000**

Comune: **M. AZZALI**
Foglio: **22**
Misure: **10000**

Comune: **M. AZZALI**
Foglio: **22**
Misure: **10000**

Comune: **M. AZZALI**
Foglio: **22**
Misure: **10000**

Comune: **M. AZZALI**
Foglio: **22**
Misure: **10000**

ACCERTAMENTO GENERALE DELLA PROPRIETA' IMMOBILIARE URBANA (R. D. L. 13 aprile 1928-XVII, n. 807)

COMUNE di **M. AZZALI**

Taloncino di riascontro DELLA

SCHEDA NUMERO 13711403

AVVERTENZA Ripetere il rilievo in ogni caso, anche se il terreno è già stato rilevato, quando si verificano i casi di cui all'art. 22 del R. D. L. n. 807.

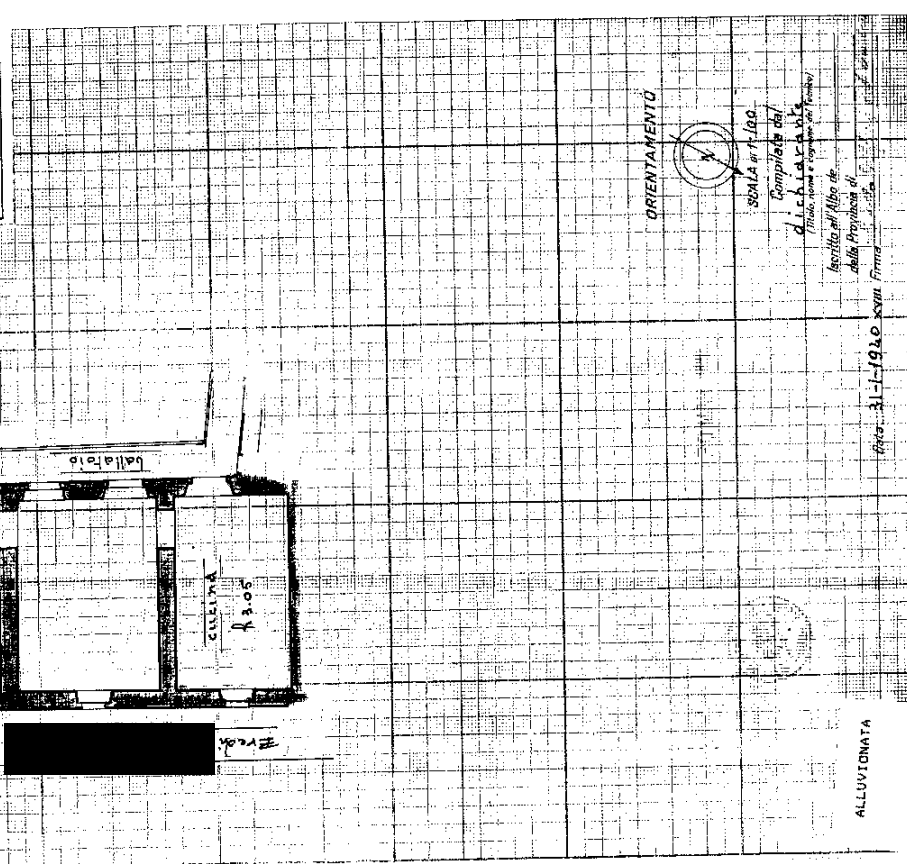

ALLUVIONATA

Scale: **1:100**

31-1-1940

Scritta nel libro di Abito Proprietà di **M. AZZALI**

Firma: **[Signature]**

MINISTERO DELLE FINANZE
DIREZIONE GENERALE DEL CATASTO E DEI SERVIZI TECNICI ERARIALI
ACCERTAMENTO GENERALE DELLA PROPRIETA' IMMOBILIARE URBANA

PROVINCIA DI ALESSANDRIA
CANTONE DI FABBRICATI
M. 1820
P. 268
F. 538

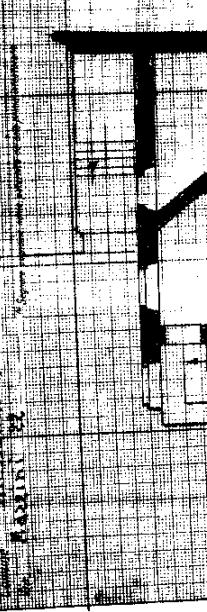

ACCERTAMENTO GENERALE DELLA PROPRIETA' IMMOBILIARE URBANA
R.D.L. 15 aprile 1930, n. 407
COMUNE DI Alessandria
Tabelle di ricalco della
SCHEDE NUMERO
13711466

AVVERTENZE: Il presente disegno, che costituisce parte integrante del progetto, non deve essere modificato senza il consenso scritto del progettista. Il presente disegno è di proprietà del progettista e non deve essere ristampato o copiato senza il suo permesso scritto. Il presente disegno è di proprietà del progettista e non deve essere ristampato o copiato senza il suo permesso scritto.

10 metri

443

3430

45

1820

268

538

1820

268

538

1820

268

538

1820

268

538

1820

268

538

MINISTERO DELLE FINANZE
DIREZIONE GENERALE DEL CATASTO E DEI SERVIZI TECNICI ERARIACI
ACCERTAMENTO GENERALE DELLA PROPRIETA' IMMOBILIARE URBANA

Per Decreto Legge 15 aprile 1930 (n. 1409)
Planimetria degli immobili urbani depositati con la Scheda N° 43711468

Comune **Alessandria**
Via **Mazzini, 11**

Spazio riservato per il primo indirizzo

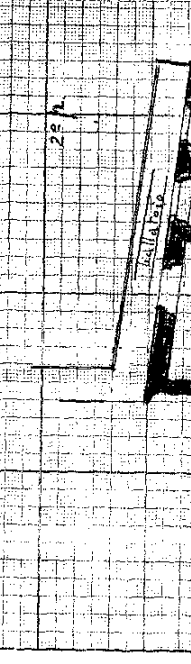

ACCERTAMENTO GENERALE DELLA PROPRIETA' IMMOBILIARE URBANA
(D.L. 15 aprile 1930, n. 1409)

COMUNE
di **Alessandria**

Tallicano di riscontro
DELLA
SCHEDA NUMERO
13711468

AVVERTENZE: L'utente deve essere informato che il presente foglio di planimetria è stato elaborato in base ai dati contenuti nella Scheda di cui costituisce parte integrante e necessaria. Il foglio è valido per il solo scopo di cui è destinato.

ALLUVIONATA

ORIENTAMENTO

Completato dal
di **A. S. P. A. S. P.**
(Indirizzo e Cognome del Professionista)

Recita all'atto di
della Provincia di
Data **31-1-1940** della Firma **A. S. P. A. S. P.**



MINISTERO DELLE FINANZE

DIREZIONE GENERALE DEL CATASTO E DEI SERVIZI TECNICI ERARIAI

ACCERTAMENTO GENERALE DELLA PROPRIETA' IMMOBILIARE URBANA

(R. DECRETO LEGGE 15 APRILE 1932 (N. 1782))

Planimetria degli immobili urbani denunciati con la Subscritta n. 137414/07

Comune: Alessandria

Via: Mazzini

Ditta: [redacted]

[redacted]

[redacted]

[redacted]

[redacted]

[redacted]

[redacted]

[redacted]

[redacted]

[redacted]

[redacted]

[redacted]

[redacted]

[redacted]

[redacted]

[redacted]

[redacted]

[redacted]

[redacted]

[redacted]

[redacted]

[redacted]

[redacted]

[redacted]

[redacted]

[redacted]

[redacted]

[redacted]

[redacted]

[redacted]

[redacted]

[redacted]

[redacted]

[redacted]

[redacted]

[redacted]

[redacted]

[redacted]

[redacted]

[redacted]

[redacted]

[redacted]

[redacted]

[redacted]

[redacted]

[redacted]

[redacted]

[redacted]

[redacted]

[redacted]

[redacted]

[redacted]

[redacted]

[redacted]

[redacted]

[redacted]

[redacted]

[redacted]

[redacted]

[redacted]

[redacted]

[redacted]

[redacted]

[redacted]

[redacted]

[redacted]

[redacted]

[redacted]

[redacted]

[redacted]

ASSETTO GENERALE DELLA PROPRIETA' IMMOBILIARE URBANA (R. D. L. 13 aprile 1932, n. 1782)

COMUNE di Alessandria

Tabelle di riepilogo DELLA

SCHEDE NUMERO

13711407

AVVERTENZE: Questa planimetria è stata redatta in base ai dati contenuti nelle schede di riepilogo della tabella di riepilogo della scheda n. 13711407, n. 182.

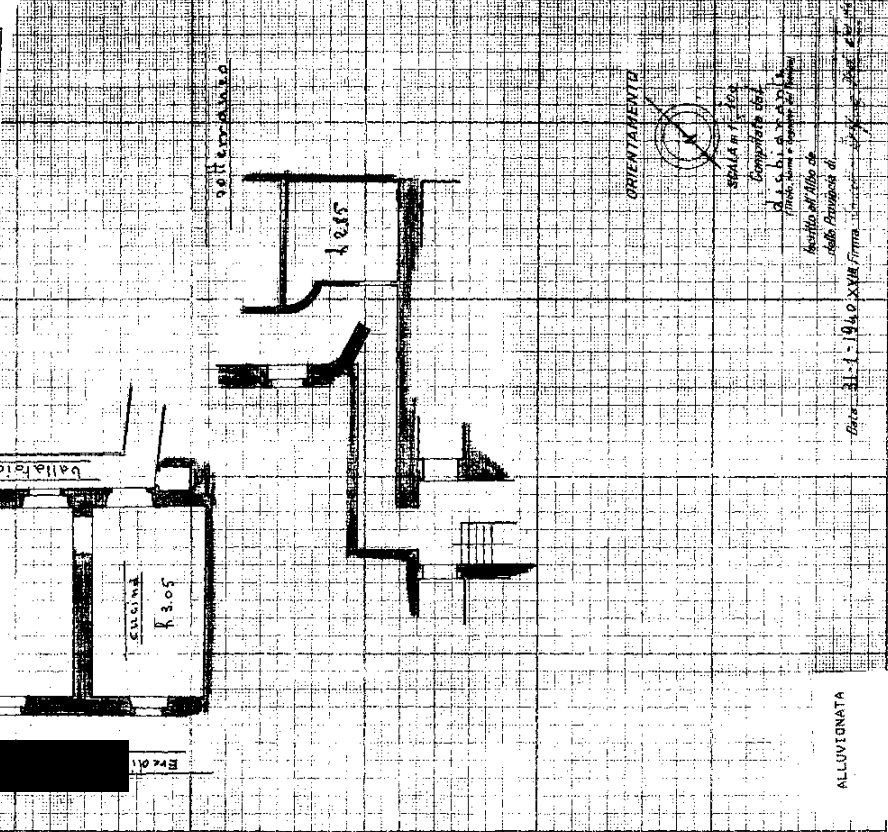

ALLUVIONATA

Barra 31-1-1910, XVIII Firma [redacted]

MINISTERO DELLE FINANZE
DIREZIONE GENERALE DEL CATASTO E DEI SERVIZI TECNICI ERARIAI **36**
ACCERTAMENTO GENERALE DELLA PROPRIETA' IMMOBILIARE URBANA
(R. DECRETO LEGGE 12 APRILE 1930 N. 1162)

Planimetria degli immobili urbani depositati con la Scheda N. 13711401
Comune **Alessandria** Ditta
Via **Mazzini, 22**
Scheda numero **13711401**

Scadenza: 30/03/1940
Via **MAZZINI**

ADVERTAMENTO GENERALE DELLA PROPRIETA' IMMOBILIARE URBANA
(R.D.L. 12 APRILE 1930 N. 1162)
COMUNE
di **Alessandria**
Tel. numero di riscatto
DELLA
SCHEDA NUMERO
13711401

AVVERTENZA: Il presente piano di accertamento della proprietà immobiliare urbana, depositato con la Scheda N. 13711401, è stato approvato con R.D. del 22 APRILE 1930, N. 1162.

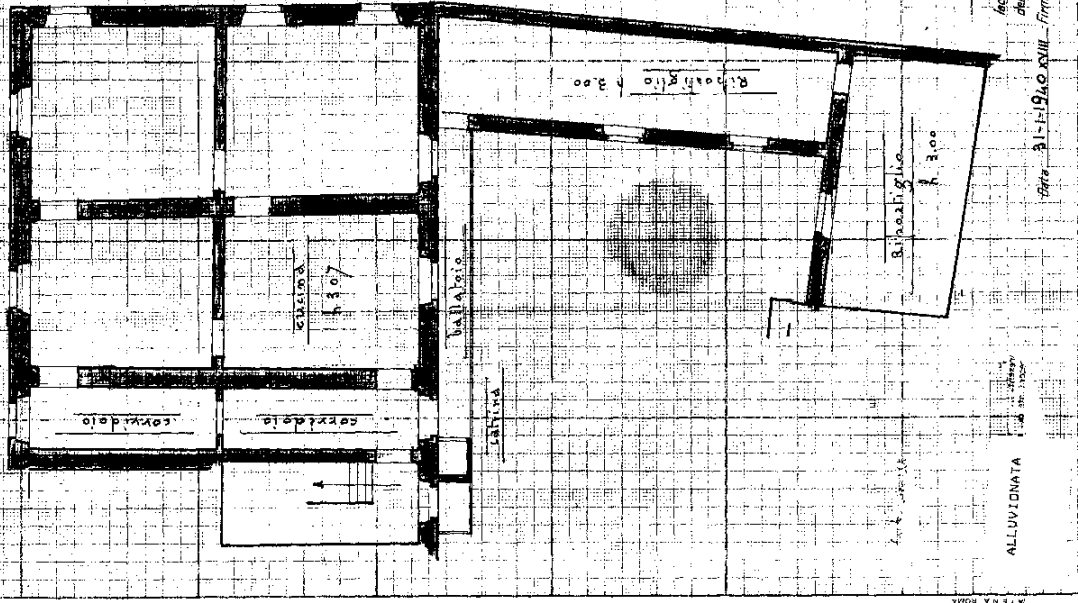

ORIENTAMENTO
SEALA di 1.100
Completata con
il piano di
Cimato, come è consuetudine del Comune
Riferita all'Albo de
della Provincia di
1940 - 31-1-1940 XVIII - Firma

ALLUVIONATA
1/20
1/20

MINISTERO DELLE FINANZE
DIREZIONE GENERALE DEL CATASTO E DEI SERVIZI TECNICI EPIDEMIOLOGICI
ACCERTAMENTO GENERALE DELLA PROPRIETA' IMMOBILIARE URBANA
(IN ACCORDO CON LA LEGGE N. 437 DEL 19/11/1937)
Misure degli immobili urbani denunciati con Subscritto n. 437/11/1937

Comune: **Alessandria**
Via: **MAZZINI, 32**
Soggetti: **coprime, norme, prevalenti nel caso prima indicazione**
Via: **MAZZINI**

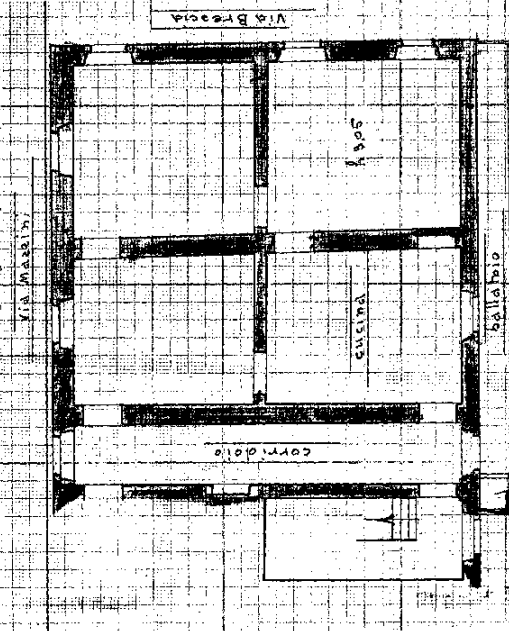

ACCERTAMENTO GENERALE DELLA PROPRIETA' IMMOBILIARE URBANA (IN D.L. 13/10/1934 N. 1802)
COMUNE di **Alessandria**
Talloncino di riscontro della
SCHEDA NUMERO 13711403

AVVERTENZA: Il presente foglio, che costituisce parte integrante del fascicolo, non ha valore di atto pubblico e non può essere utilizzato come tale. Il presente foglio è stato redatto in data 26/10/2023 e ha valore di atto pubblico a decorrere dal 27/10/2023.

ORIENTAMENTO
SCALA n. 1/100
Completato dal
ALESSANDRIA
Firma: **...**
Incaricato all'Albo de
della Provincia di
- Data: 26/10/2023 - e da: 26/10/2023

ALLUVIONATA

Tribunale di Alessandria, E.I. n. R.G. 217/2023
Comune di Alessandria (AL), Foglio 268 Allegato D, Particella 538 (divisa in subalterni)
LOTTO UNICO - Via Mazzini n. 68, 70, 72, 74, 76 e Via Brescia n. 38, 40, 42
DOCUMENTAZIONE FOTOGRAFICA (Posizione degli scatti)
scala 1:500

ALLEGATO 5

PIANTA PIANO TERRA (primo fuori terra)



PIANTA PIANO INTERRATO (piano primo sottostrada)

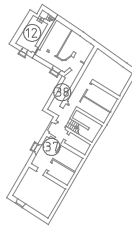

PIANTA PIANO PRIMO (secondo fuori terra)

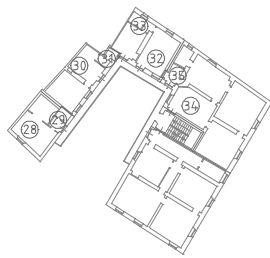
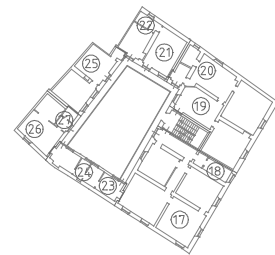

PIANTA PIANO SECONDO (terzo fuori terra)

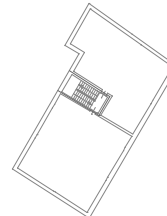

PIANTA PIANO TERZO / SOTTOTETTO (quarto fuori terra)

