

Tribunale di Alessandria, E.I. n. R.G. 217/2023
Comune di Alessandria (AL), Foglio 268 Allegato D, Particella 538 (divisa in subalterni)
LOTTO UNICO - Via Mazzini n. 68, 70, 72, 74, 76 e Via Brescia n. 38, 40, 42
DOCUMENTAZIONE FOTOGRAFICA (Posizione degli scatti)
scala 1:500

ALLEGATO 5

PIANTA PIANO TERRA (primo fuori terra)

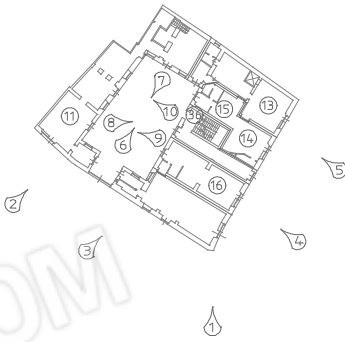

PIANTA PIANO INTERRATO (piano primo sottostrada)

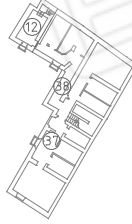

PIANTA PIANO PRIMO (secondo fuori terra)

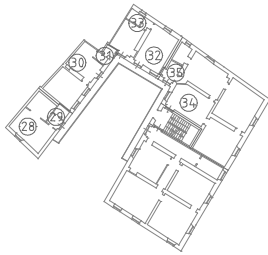
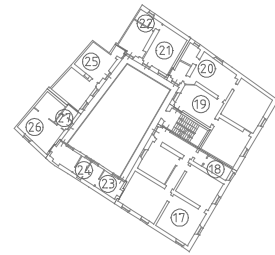

PIANTA PIANO SECONDO (terzo fuori terra)

PIANTA PIANO TERZO / SOTTOTETTO (quarto fuori terra)



1 - VISTA INCROCIO VIA MAZZINI / VIA BRESCIA



2 - VISTA DA VIA BRESCIA



3 - VISTA DA VIA BRESCIA



4 - VISTA DA VIA MAZZINI



5 - VISTA DA VIA MAZZINI



6 - CORTILE INTERNO LATO NORD



7 - CORTILE INTERNO LATO SUD



8 - CORTILE INTERNO LATO EST



9 - CORTILE INTERNO LATO OVEST



10 - CORTILE INTERNO LATO OVEST



11 - MAGAZZINO PIANO TERRA



12 - CANTINA ESCLUSIVA DEL MAGAZZINO

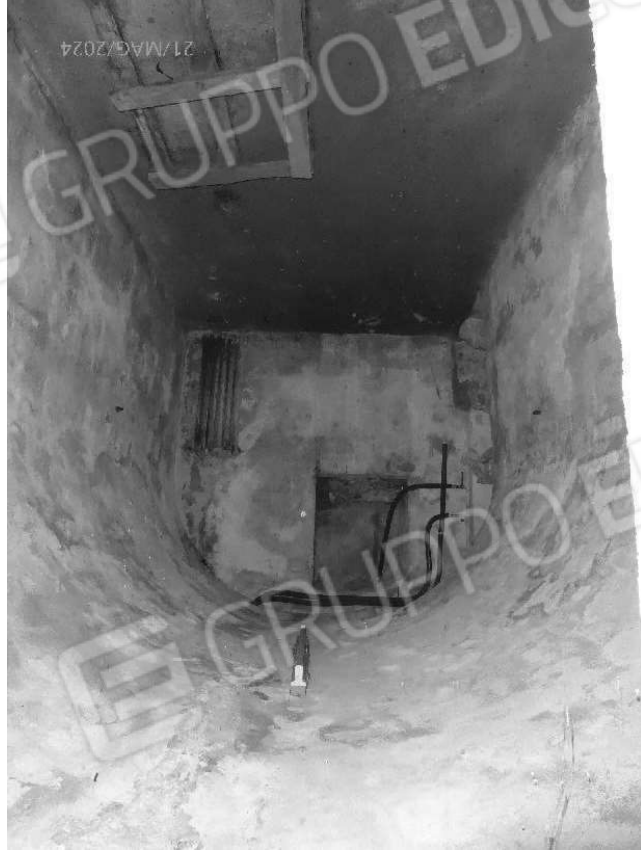

13 - NEGOZIO SU VIA MAZZINI



14 - NEGOZIO SU VIA MAZZINI



15 - RETRO DEL NEGOZIO



16 - NEGOZIO SU VIA MAZZINI



17 - ALLOGGIO PIANO PRIMO



18 - BAGNO DELL'ABITAZIONE



19 - ALLOGGIO AL PIANO PRIMO (ACCESSO DA VANO SCALA)



20 - BAGNO DELL'ABITAZIONE



6/GIU/2024

21 - ALLOGGIO PIANO PRIMO (ACCESSO DA BALLATOIO)



22 - BAGNO DELL'ABITAZIONE



23 - ALLOGGIO SU ANDRONE (PIANO PRIMO)



24 - ALLOGGIO SU ANDRONE (PIANO PRIMO)



25 - ALLOGGIO PIANO PRIMO (ACCESSO DA BALLATOIO)



26 - ALLOGGIO PIANO PRIMO (ACCESSO DA BALLATOIO)



27 - BAGNO DELL'ABITAZIONE



28 - ALLOGGIO PIANO SECONDO (ACCESSO DA BALLATOIO)



29 - BAGNO DELL'ABITAZIONE



30 - ALLOGGIO PIANO SECONDO (ACCESSO DAL BALLATOIO)



31 - BAGNO DELL'ABITAZIONE



32 - ALLOGGIO PIANO SECONDO (ACCESSO DAL BALLATOIO)



33 - BAGNO DELL'ABITAZIONE



34 - ALLOGGIO PIANO SECONDO (ACCESSO DA VANO SCALA)

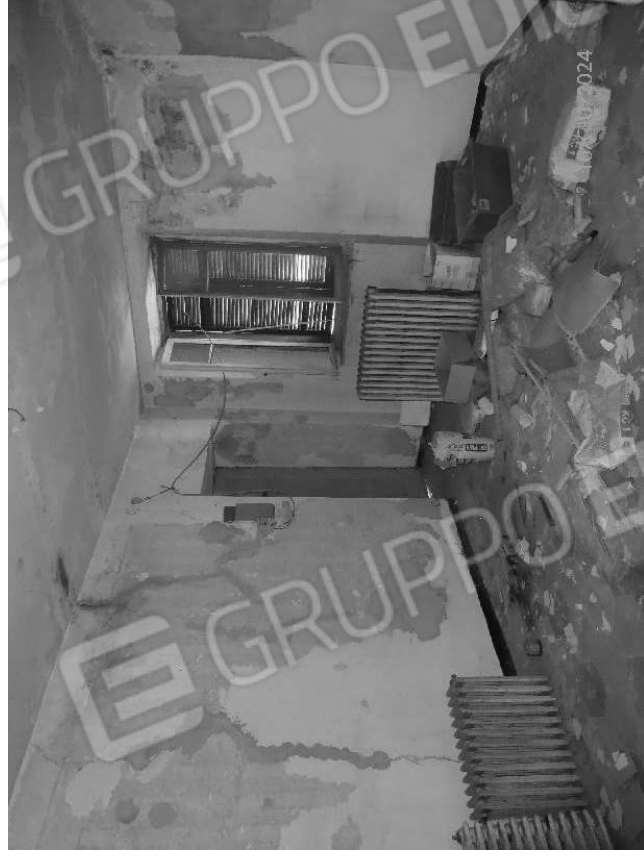

35 - ZONA CALDAIA E INGRESSO SECONDARIO ABITAZIONE



36 - ACCESSO ALLA SCALA DELLE CANTINE



37 - CANTINE



38 - CANTINE

