

684  
MODULARIO  
F. rig. rend. 497



MINISTERO DELLE FINANZE  
DIREZIONE GENERALE DEL CATASTO E DEI SERVIZI TECNICI ERARIALI

MOD. B (Nuovo Catasto Edilizio Urbano)

Lire  
100

# NUOVO CATASTO EDILIZIO URBANO

(R. DECRETO-LEGGE 13 APRILE 1939, N. 652)

Planimetria dell'immobile situato nel Comune di ALBERA Ligure Via Localita San Martino 9 bis

Ditta [REDACTED]

Allegata alla dichiarazione presentata all'Ufficio Tecnico Erariale di ALESSANDRIA

Riferimento al T.M. n°442/79.

Piano Terreno :

Locali Magazzino mq.142,76+141,12=  
Superficie totale = mq.283,88.

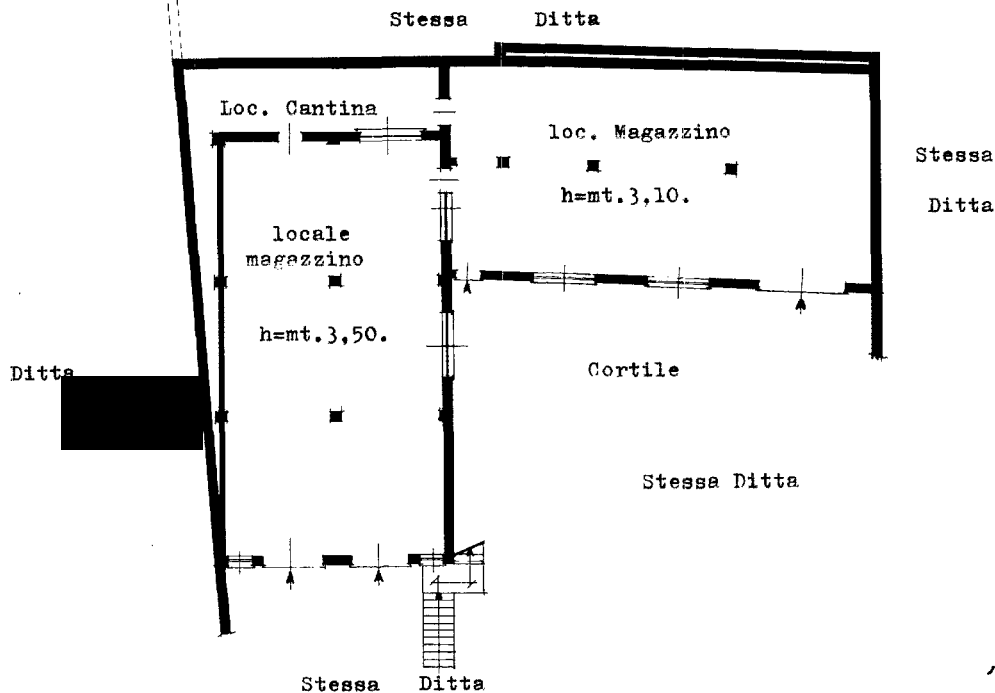

SPAZIO RISERVATO PER LE ANNOTAZIONI D'UFFICIO

DATA **16 LUG. 1985**  
PROT. N° **3**

Compilata dal GEOMETRA  
(Titolo, nome e cognome del tecnico)  
Giacomo GROSSO  
Iscritto all'Albo dei Geometri n° 1394  
della Provincia di ALESSANDRIA  
DATA 12 luglio 1985  
Firma: Giacomo Grosso

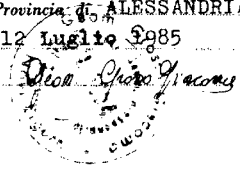

Catasto dei Fabbricati - Situazione al 28/03/2024 - Comune di ALBERA LIGURE(A146) - < Sez. urbana ALB - Foglio 2 - Particella 725 - Subalterno 4 >  
VIA ROMA n. 9-BIS Piano T

Ultima planimetria in atti