

MODULARIO  
7 Cat. 5 7 315

637



MINISTERO DELLE FINANZE  
DIREZIONE GENERALE DEL CATASTO E DEI SERVIZI TECNICI ERARIALI

EPIC

Mod. B (Nuovo Catasto Edilizio Urbano)

Lire  
20

# 72 NUOVO CATASTO EDILIZIO URBANO

(N. DECRETO-LEGGI 15 APRILE 1960, N. 655)

Planimetria dell'immobile situato nel Comune di ACQUI TERME Via CORSO DIVISIONE ACQUI

Ditta XXXXXXXXXX

Allegata alla dichiarazione presentata all'Ufficio Tecnico Erariale di ALEXANDRIA

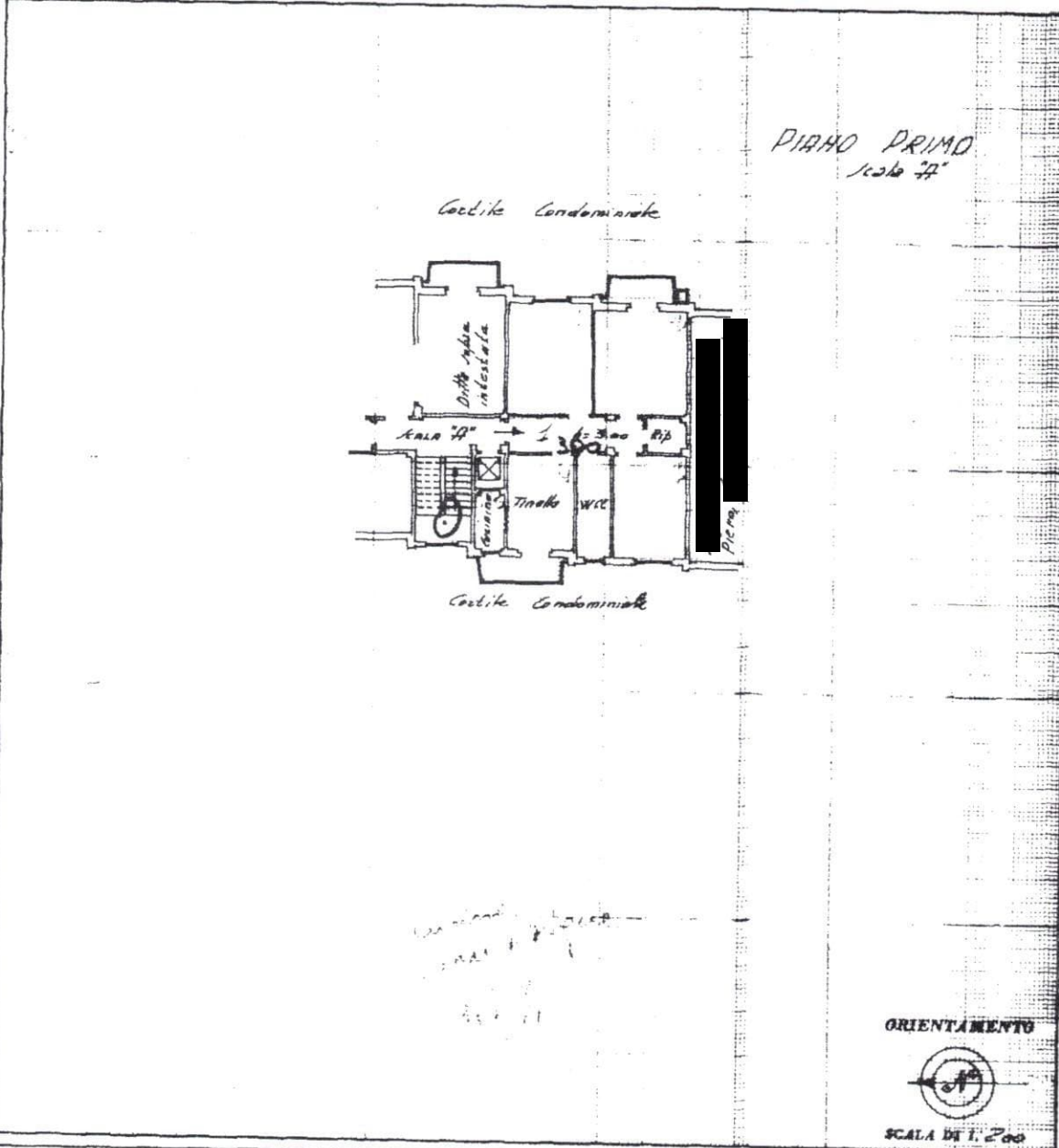

PIANO PRIMO  
Scala 14"

Cedite Condominiale

Cedite Condominiale

ORIENTAMENTO



SCALA DI 1:200

SPAZIO RISERVATO PER LE ANNOTAZIONI D'UFFICIO

DATA 24/01/1970  
 PROT. N° 113



Compilata dal GEOM. GRILLO PIERO  
(Titolo, nome e cognome del tecnico)

Iscritto all'Albo dei GEOMETRI  
 della Provincia di ALEXANDRIA  
 DATA Acqui Terme li 18.12.1969  
 Firma: Gianni Grillo Piero

MODULARIO  
Cat. B T 215

637



MINISTERO DELLE FINANZE  
DIREZIONE GENERALE DEL CATASTO E DEI SERVIZI TECNICI ERARIALI

MOD. B (Nuovo Catasto Edilizio Urbano)

Lire  
20

# 71 NUOVO CATASTO EDILIZIO URBANO

(R. DECRETO-LEGGI 13 APRILE 1939, N. 667)

Planimetria dell'immobile situato nel Comune di ACQUI TERME Via CORSO DIVISIONE ACQUI

Ditta [REDACTED]

Allegata alla dichiarazione presentata all'Ufficio Tecnico Erariale di ALEXANDRIA

PIANO TERRENO  
Scala "A"

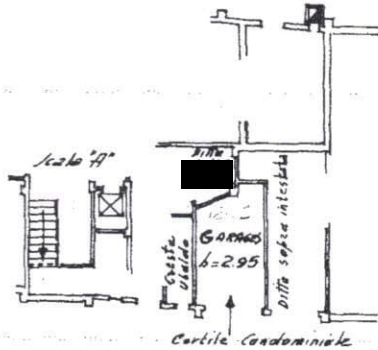

ORIENTAMENTO



SCALA DI 1:200

SPAZIO RISERVATO PER LE ANNOTAZIONI D'UFFICIO

DATA 24.01.1970  
PROT. N° 110



Compilata dal Geom. GIULIO PIERO  
(Titolo, nome e cognome del tecnico)

Iscritto all'Albo dei GEOMETRI  
della Provincia di ALEXANDRIA

DATA Acqui Terme li 18.12.1969

Firma: Giulio Piero

**Agenzia delle Entrate**  
**CATASTO FABBRICATI**  
Ufficio Provinciale di  
**Alessandria**

Dichiarazione protocollo n. AL0188716 del 04/09/2014

Planimetria di u.i.u. in Comune di Grognardo

Localita' Ronchi

civ. SN

Identificativi Catastali:

Sezione:  
Foglio: 8  
Particella: 482  
Subalterno: 5

Compilata da:  
Ballotrini Fabio Giovanni

Iscritto all'albo:  
Geometri

Prov. Alessandria

N. 2182

Scheda n. 1

Scala 1:200

PIANO TERRA MAP.563 sub 1

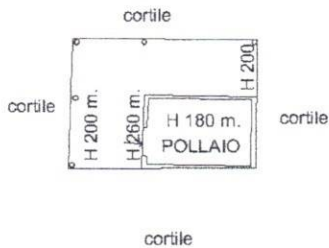

PIANO TERRA MAP.562 sub 1



PIANO PRIMO MAP.563 sub 1

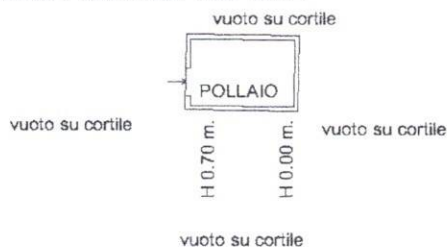

PIANO TERRA MAP.559 sub 1- map. 482 sub 5

PIANO PRIMO MAP.482 SUB.5 - MAP. 560 sub 4

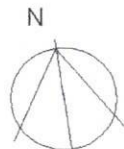
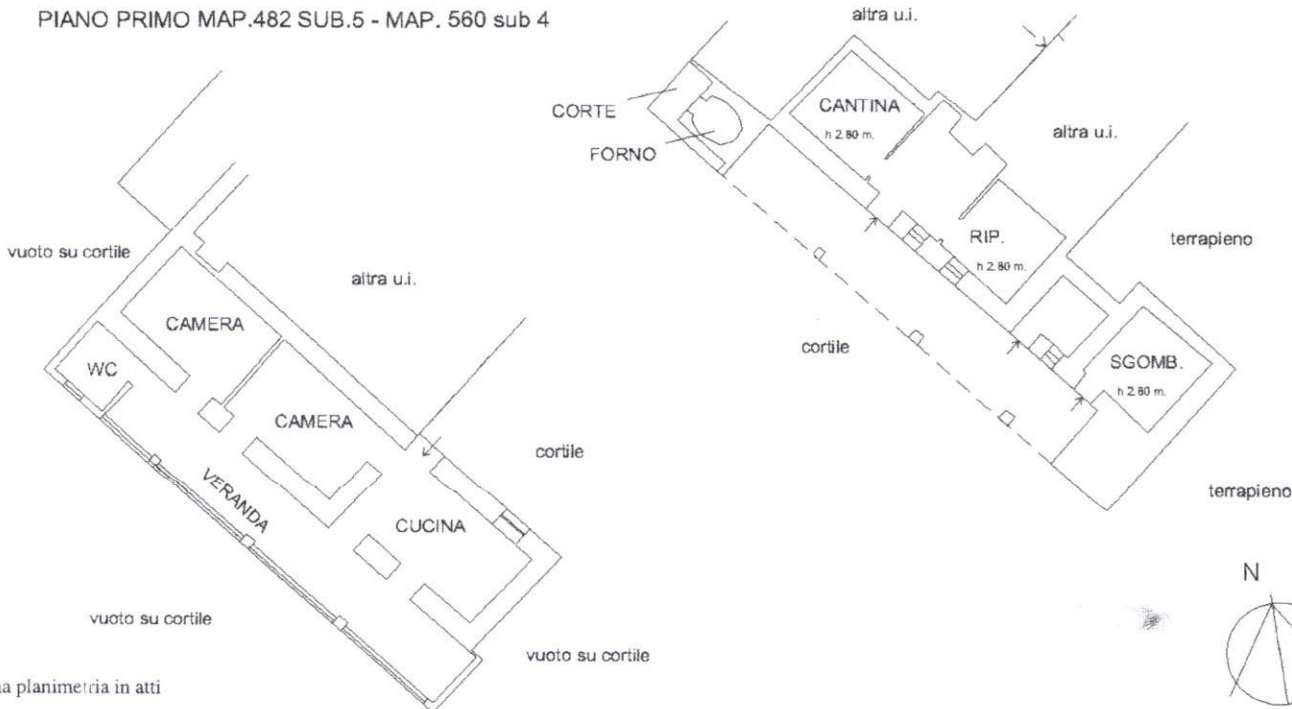

Catasto dei Fabbricati - Situazione al 15/05/2023 - Comune di GROGNARDO(E188) - < Foglio 8 - Particella 563 - Subalterno 1 > - Uju graffiata

Ultima planimetria in atti



3242  
MODULARIO  
r. rig. fono 1997



MINISTERO DELLE FINANZE  
DIREZIONE GENERALE DEL CATASTO E DEI SS.TT.EE.  
**CATASTO EDILIZIO URBANO** (RDL 13-4-1939, n. 652)

MOD. 119 (CEU)



Planimetria di u.i.u. in Comune di GROGNARDO via Località Arquini civ. ....

PIANO TERRA



ORIENTAMENTO



SCALA DI 1:300

Dichiarazione di N.C.   
Denuncia di variazione

Compilata dal Geom. Grillo  
(Titolo, cognome e nome)  
Piero

RISERVATO ALL'UFFICIO

Identificativi catastali  
Data presentazione: 02/11/1993 - Data: 15/05/2023 - n. T381047 - Richiedente: SRPMSM70S14A0520  
Totale scheda: 56 Formato di acquisizione: A4(210x297) - Formato stampa richiesto: A4(210x297)

Iscritto all'albo dei Geometri  
della provincia di Alessandria 028  
data 15/05/2023 Firma Piero Grillo

59  
2 N 997

Catasto di Fabbriati - Situazione al 15/05/2023 - Comune di GROGNARDO (E188) - < Foglio 8 - Particella 556 - Subalterno 1 - >



Scatto fotografico n. 1- Prospetto lato box

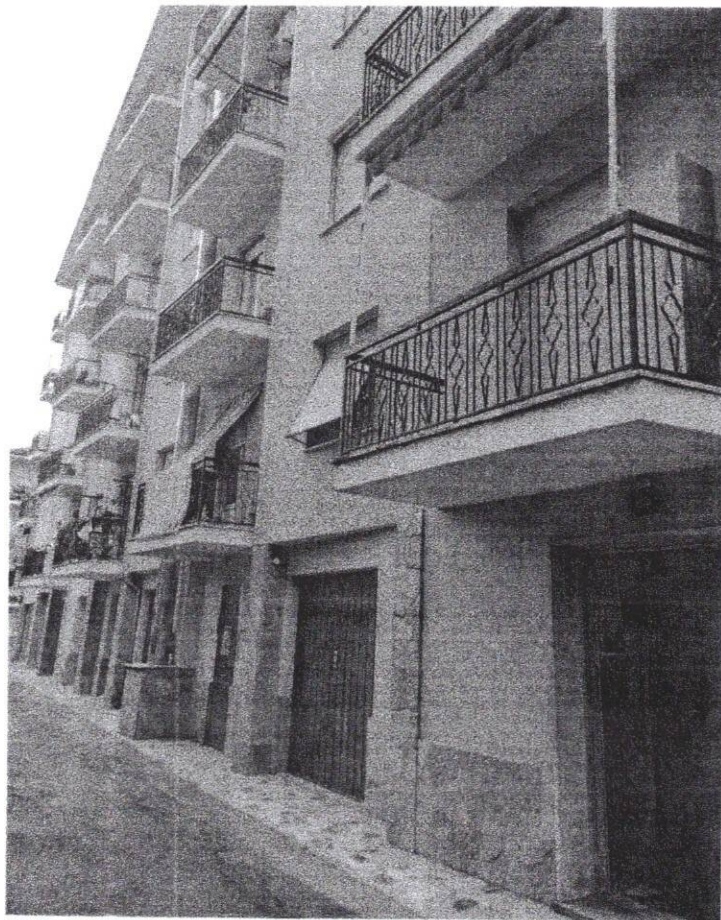

Scatto fotografico n. 2 Prospetto lato ingresso



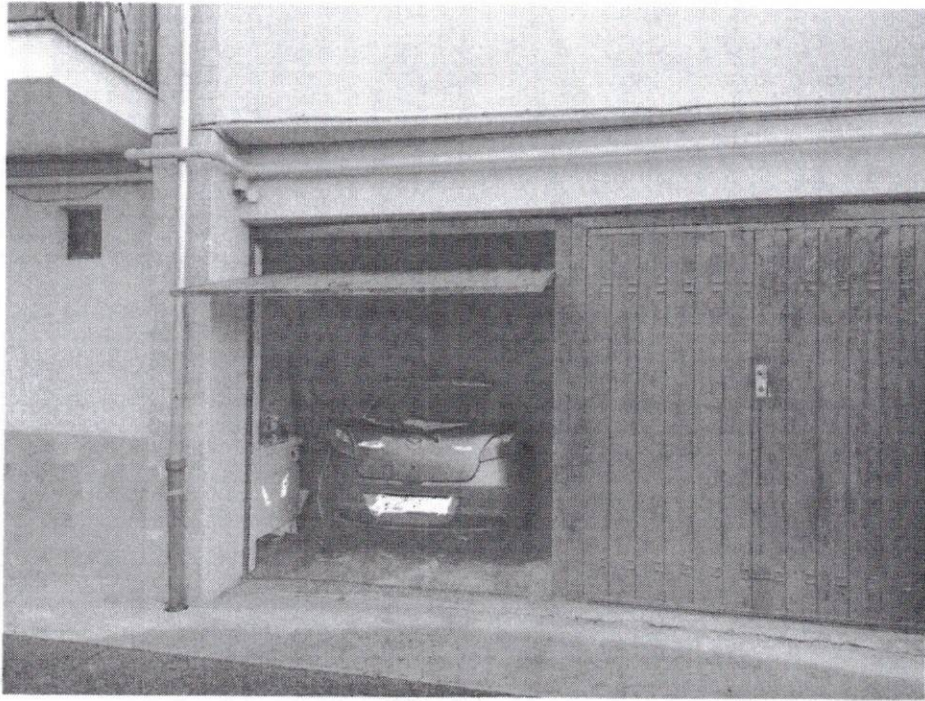

Scatto fotografico n. 3 – Box



Scatto fotografico n. 4 – Cucina

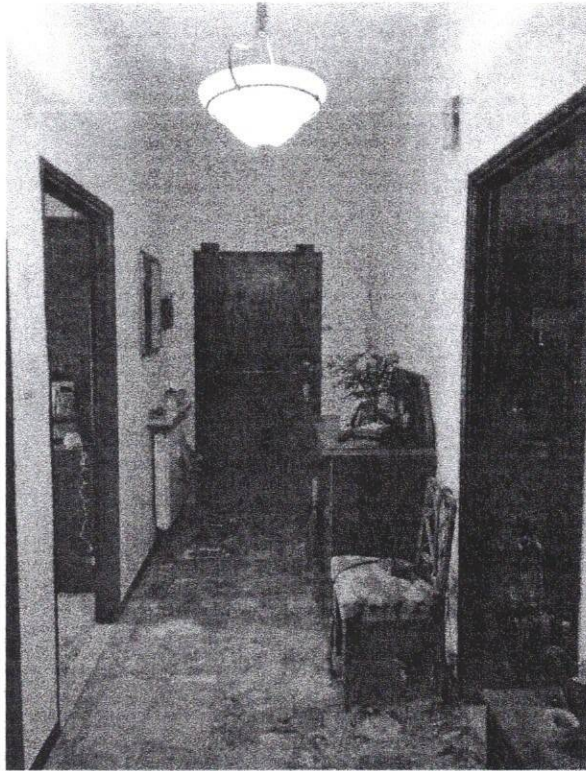

Scatto fotografico n. 5 – Corridoio

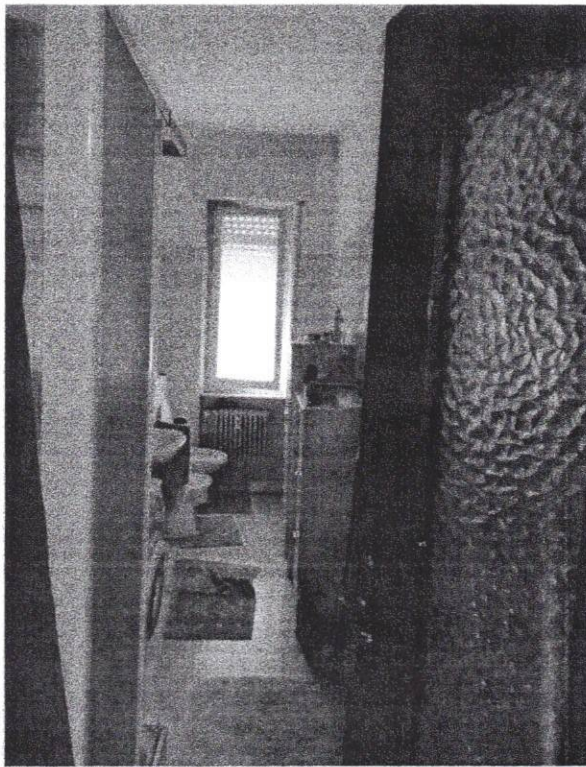

Scatto fotografico n. 6 – Corridoio





Scatto fotografico n.1 – Ingresso



Scatto fotografico n.2 – lato a valle



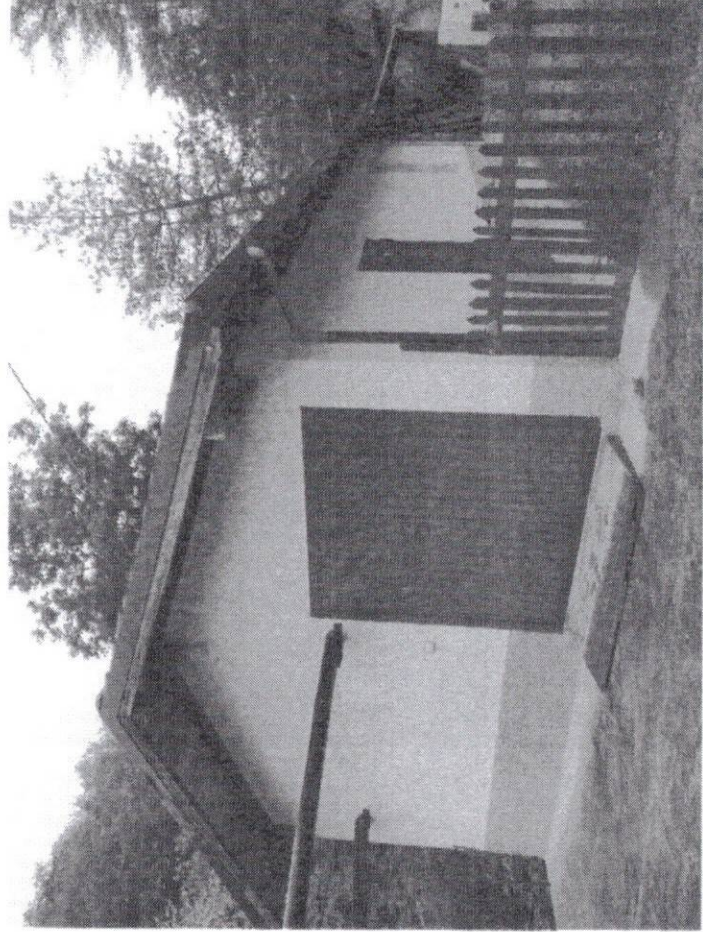

Scatto fotografico n.3 – Magazzino



Scatto fotografico n.4 – Pollaio