

SCHEDA PLANIMETRICA CATASTALE

foglio 109, particella 652, subalterno 20

Data presentazione: 11/06/1983 - Data: 17/11/2022 - n. T53847 - Richiedente: SLVDVD73A031965S

MINISTERO DELLE FINANZE
DIREZIONE GENERALE DEL CATASTO E DEI SERVIZI TECNICI ERARIALI
56 NUOVO CATASTO EDILIZIO URBANO
12 DICEMBRE 1962 e ART. 188 DEL R. D. 1101

Mod. A (Nuovo Catasto Edilizio Urbano) **Lire 30**

Planimetria dell'immobile situato nel Comune di Alessandria Via _____
Ditta _____
Allegata alla dichiarazione presentata all'Ufficio Tecnico Erariale di Alessandria.

ALLUVIONATA

Spazio riservato per le annotazioni d'ufficio

DATA PROT. 12/80	Compilato dal geom. <u>Luigi Taddeo</u> <small>(firma, data e luogo di compilazione)</small> Inscritto all'Albo dei geometri della Provincia di <u>Alessandria</u> n. 9 Maggio 1982 Firma: <u>Luigi Taddeo</u>
---------------------	---

Ultima planimetria in atti
Data presentazione: 11/06/1983 - Data: 17/11/2022 - n. T53847 - Richiedente: SLVDVD73A031965S
Totale schede: 1 - Formato di acquisizione: A3(297x420) - Formato stampa richiesto: A4(210x297)

invariati di
Catasto dei Fabbricati - Situazione al 17/11/2022 - Comune di ALESSANDRIA (A182) - Foglio 109 - Particella 652 - Subalterno 20 ->
VIA MARIA BENEI n. 116 - Interno 20 Piano S1 - 4

INDIVIDUAZIONE DA FOTO AEREA

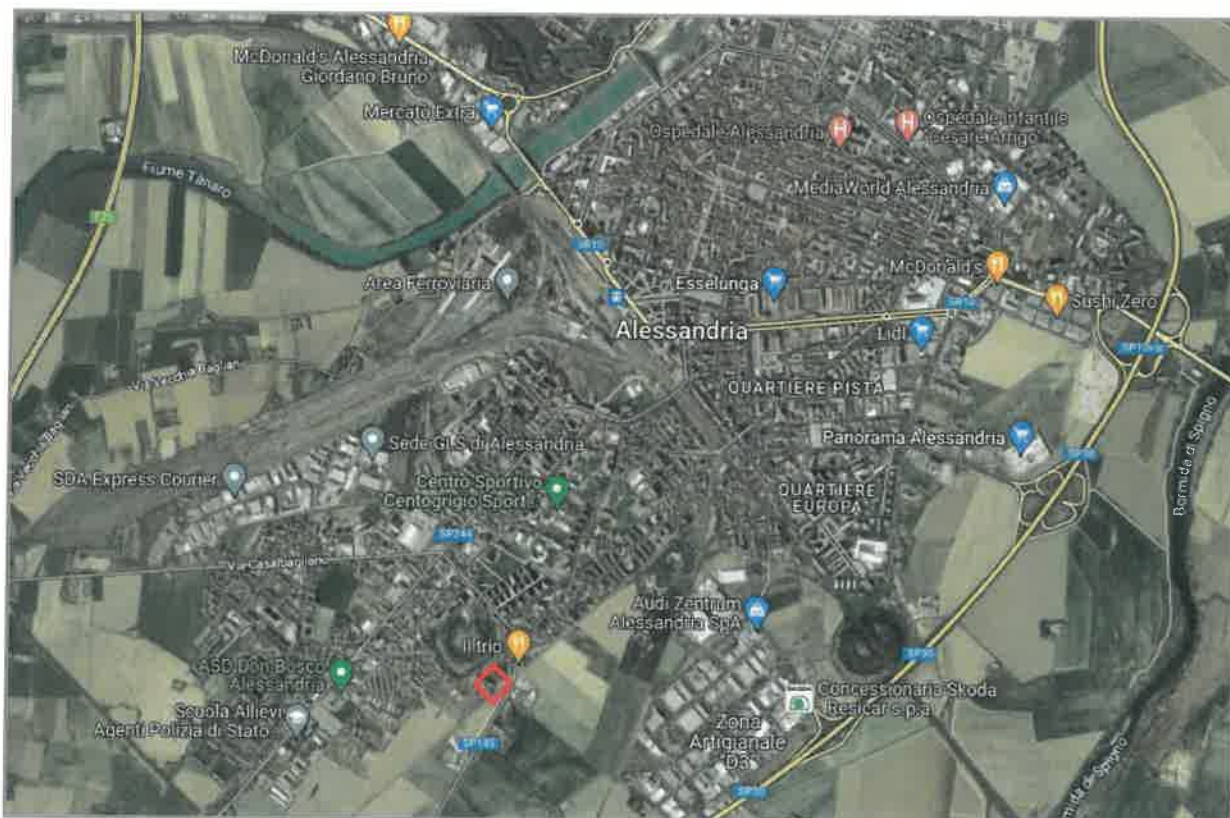

Individuazione aerea immobile rispetto al tessuto urbano della città di Alessandria