

MOD. AN CEU  
LIRE 800  
3463

57  
6

MINISTERO DELLE FINANZE  
DIPARTIMENTO DEL TERRITORIO  
**CATASTO EDILIZIO URBANO** (RDL 13-4-1939, n. 652)  
Planimetria di u.i.u. in Comune di ACQUILATERME, via Passeggiata ai Colli.



MODULARIO  
F. fog. 41/100

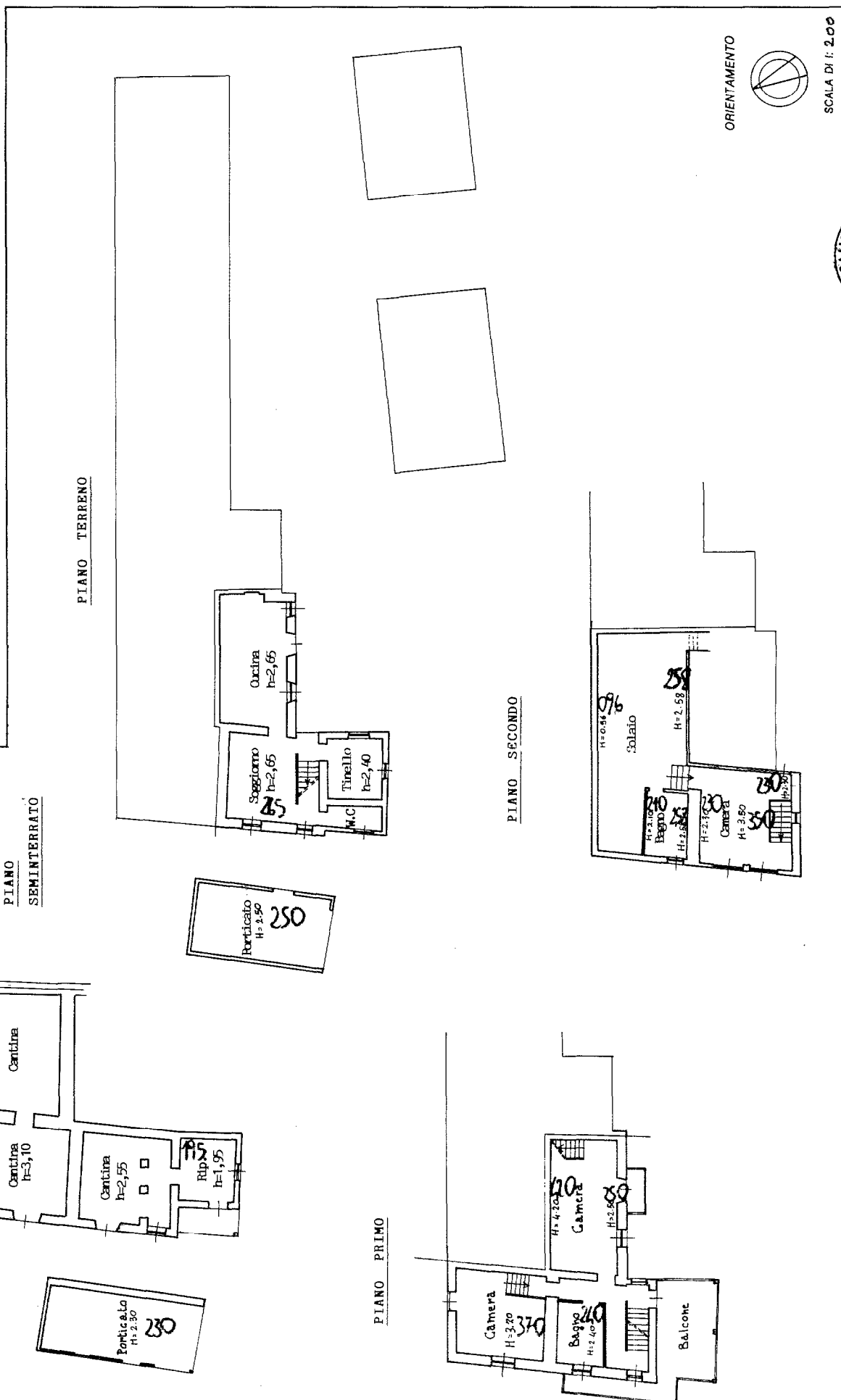

SCALA DI 1:200

RESERVATO ALL'UFFICIO



Completata dal Geom. ASSANDRI Danillo.  
(tribù, cognome e nome)  
Iscritto all'Albo dei Geometri  
della provincia di Alessandria, n. 1866  
data 4-9-1993 Firma *Assandri Danillo*

Dichiarazione di N.C.   
Denuncia di variazione   
Identificativo catastale: F. 41/100/01  
Subalterno: 1-2

28 GEN 1998  
290

Ultima planimetria in atti

MOD. AN. CEU  
LIRE 800

MINISTERO DELLE FINANZE  
DIPARTIMENTO DEL TERRITORIO  
**CATASTO EDILIZIO URBANO** (RDL 13-4-1939, n. 662)



PRODOTTO  
F. 1/19 - MOD. 008

Planimetria di u.i.u. in Comune di **ACQUA TERME** via **PASSEGGIATA AL COLLE**

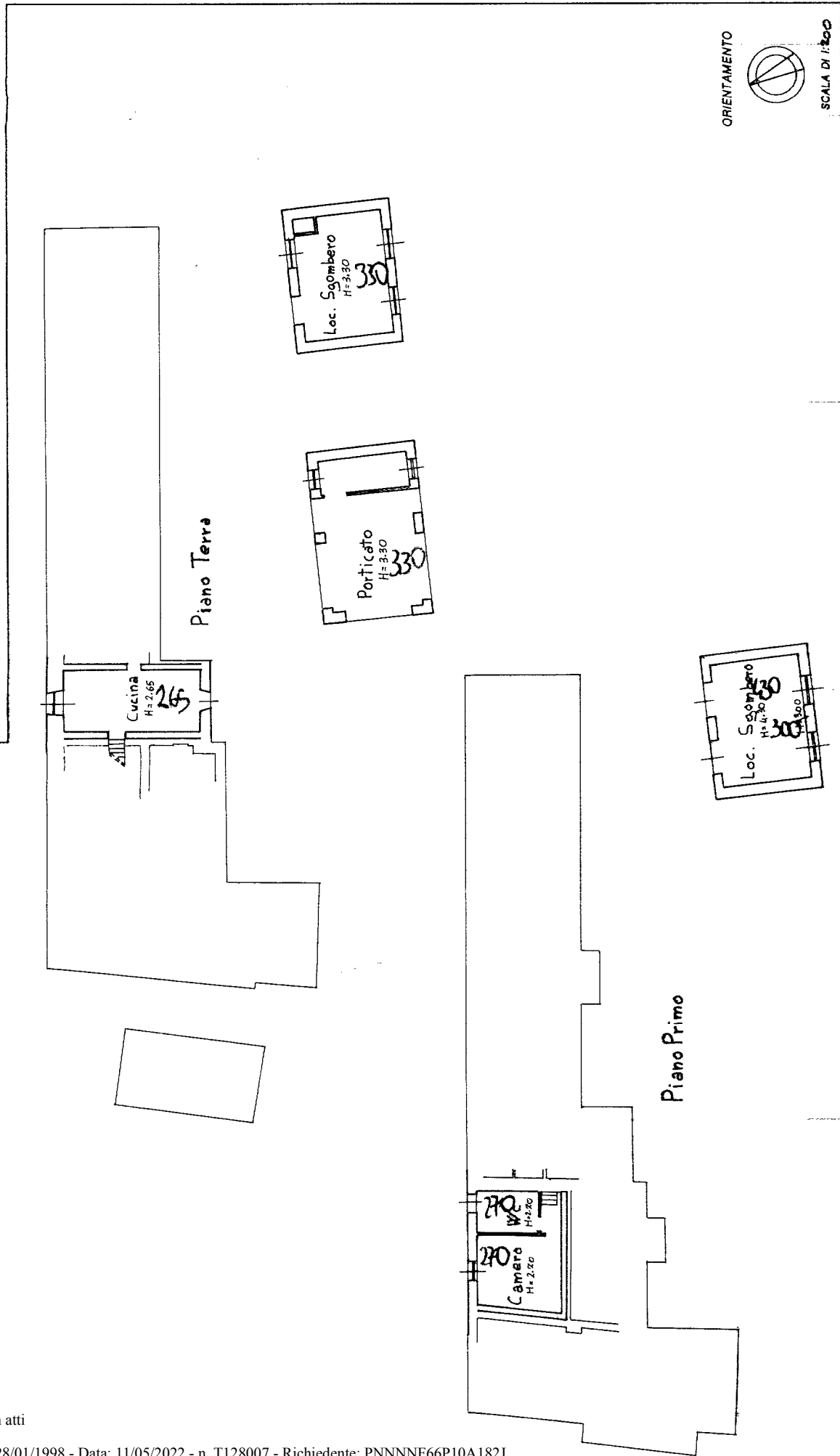

SCALA DI 1:200

RISERVATO ALL'UFFICIO

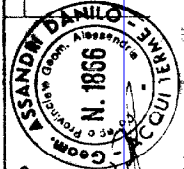

Completata dal **Geom. ASSANDRI DANILLO**  
(Tribù, cognome e nome)  
iscritto all'albo dei **Geometri**  
della provincia di **Alessandria**, n. **4866**  
data **12-01-1998**

Dichiarazione di N.C.    
Denuncia di variazione

Identificativi catastali/  
F. **4-1** sub. **2**  
n. **659** inquadro: **1/100-01**

Catasto dei fabbricati - Situazione al 11/05/2022 - Comune di ACQUA TERME(A052) - < Foglio 41 - Particella 659 - Subalterno 2 >

Ultima planimetria in atti

MODULARIO  
F. 119 - 1980 - 488

MINISTERO DELLE FINANZE  
DIPARTIMENTO DEL TERRITORIO

**CATASTO EDILIZIO URBANO** (RDL 13-4-1939, n. 652)

Planimetria di uti.u. in Comune di ACQUI TERME via PASSEGGIATA AI COLLI

MOD. AM. CEU  
LIRE 800  
59  
3463  
6

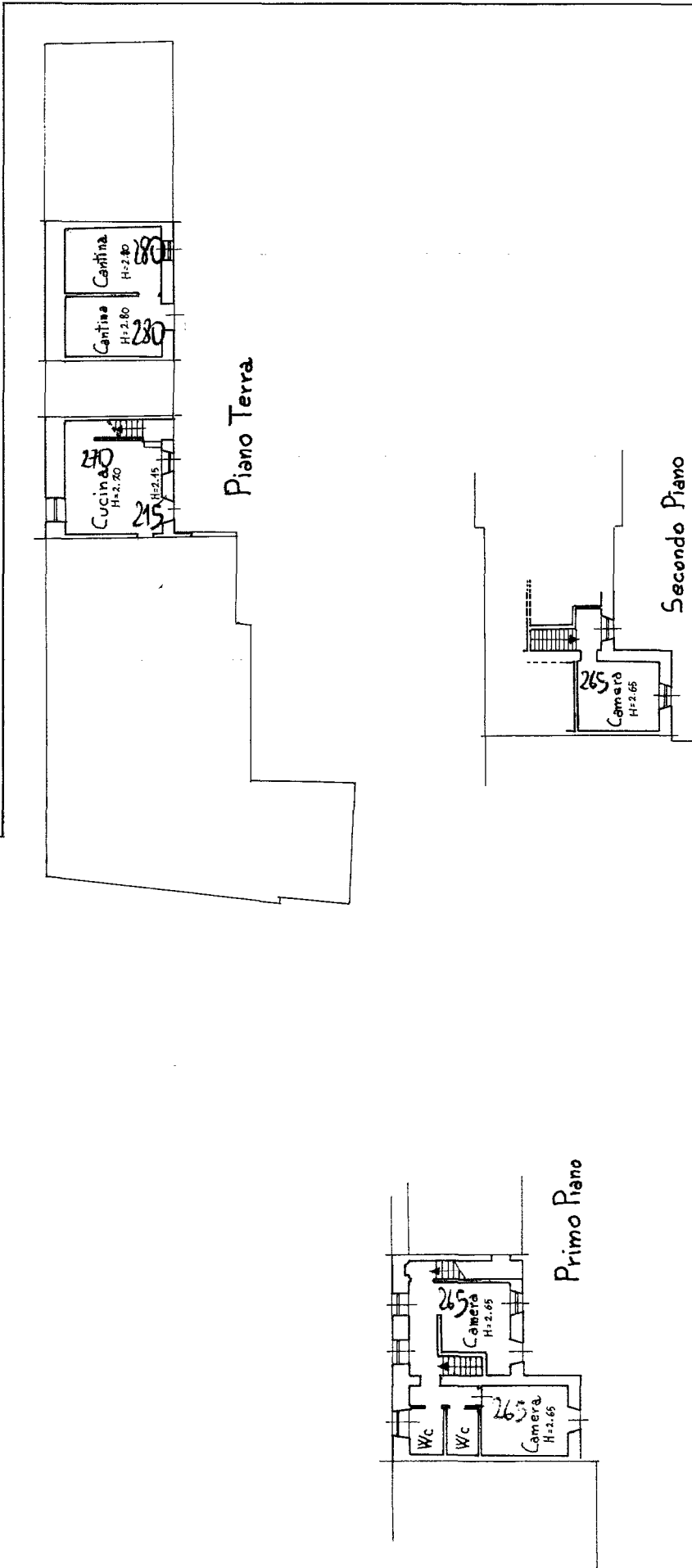

ORIENTAMENTO



SCALA DI 1:200

RISERVATO ALL'UFFICIO

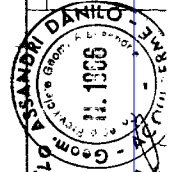

Completato dal GEOM. ALESSANDRO DANILIO  
(titolo, cognome e nome)  
iscritto all'albo de i GEOMETRI  
della provincia di ALESSANDRIA n. 1866  
data 12.11.1988 al Terzo Alessandria

Dichiarazione di NC   
Denuncia di variazione

Identificativi catastali  
F. 44 sub 141/01  
n. 655

MOD. AM CEU  
LIRE 800  
60  
civ. 6

MINISTERO DELLE FINANZE  
DIPARTIMENTO DEL TERRITORIO  
**CATASTO EDILIZIO URBANO** (RDL 13-4-1938, n. 652)  
via **PASSEGGIATA AI COLLI**  
Planimetria di u.i.u. in Comune di **ACQUI TERME**



INQUADRO  
F. 19 - L. 1000 - 008

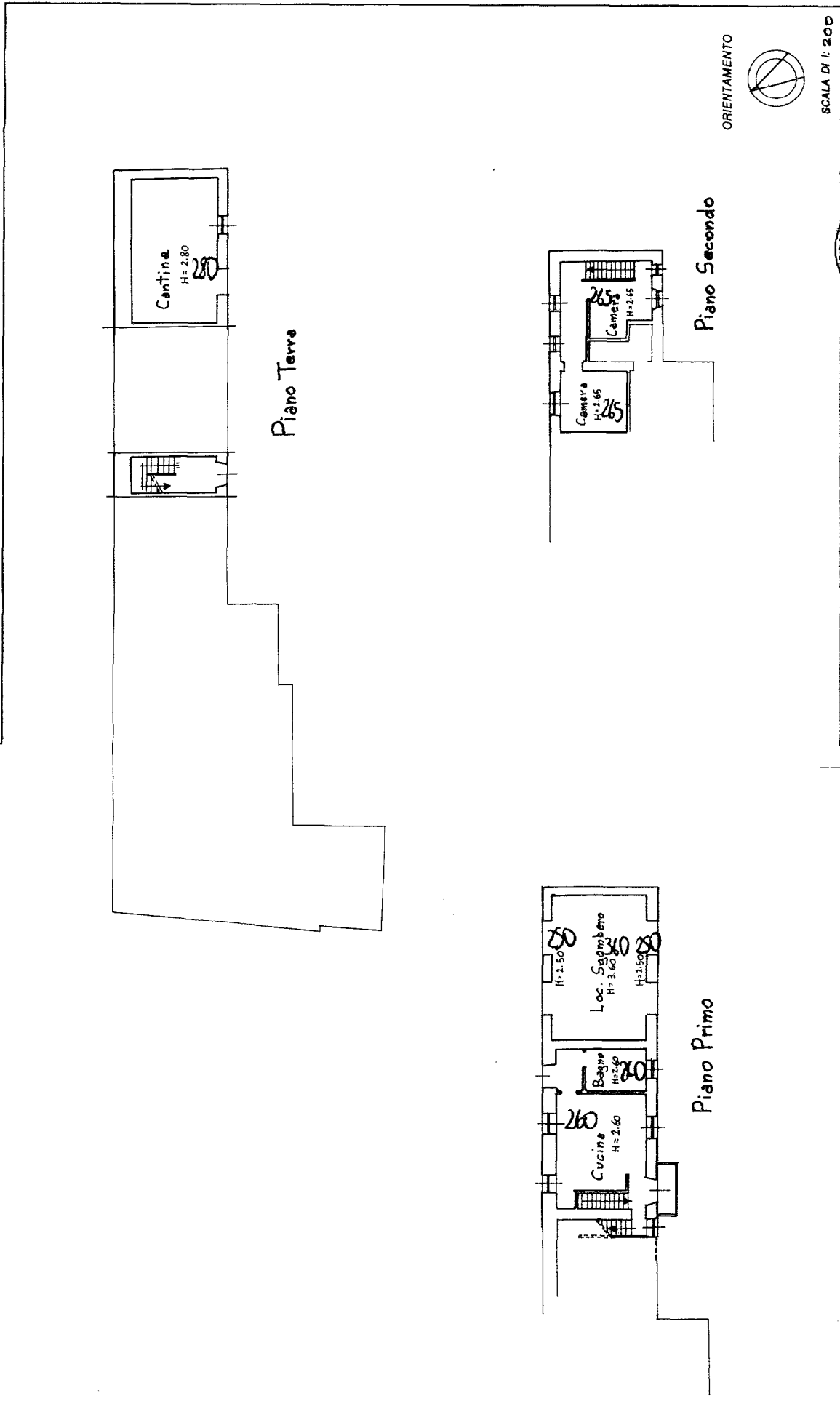

RESERVATO ALL'UFFICIO

SCALA DI: 200

Completato dal **Geom. ASSAULAI DANILO**  
(Titolo, cognome e nome)

Iscritto all'albo dei **Geometri**  
della provincia di **ALESSANDRIA** n. **4866**  
del **12 DIC. 1984**

Dichiarazione di N.C.   
Denuncia di variazione

Identificativi catastali  
F. **41**  
\* **659** sub. **4**  
mapa **01**

ACQUI TERME  
P. STORRI DANILO  
L. 1000 - 008  
11.1006

6290

Ultima planimetria in atti