

TRIBUNALE ORDINARIO DI ALESSANDRIA
 Sezione Civile

Oggetto: **Espropriazione Immobiliare rge 169/2022**
 G.E. Dr.ssa Roberta Brera

Ubicazione: **Via Alessandro Manzoni n°15 - Quargento / AL**

Data: **07/02/2023**

Contenuto tavola grafica:
PLANIMETRIA DI PROGETTO DEL PIANO TERRENO

(D.I.A. prot. 3915 del 28.08.2009 _ Variante al PdC n°11/2007)

II C.T.U.
 Grassano Geom. Fabio

DISEGNO NON IN SCALA

RIPRODUZIONE VIETATA

PIANO TERRENO

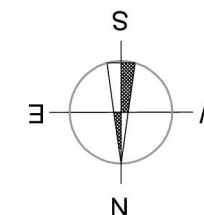

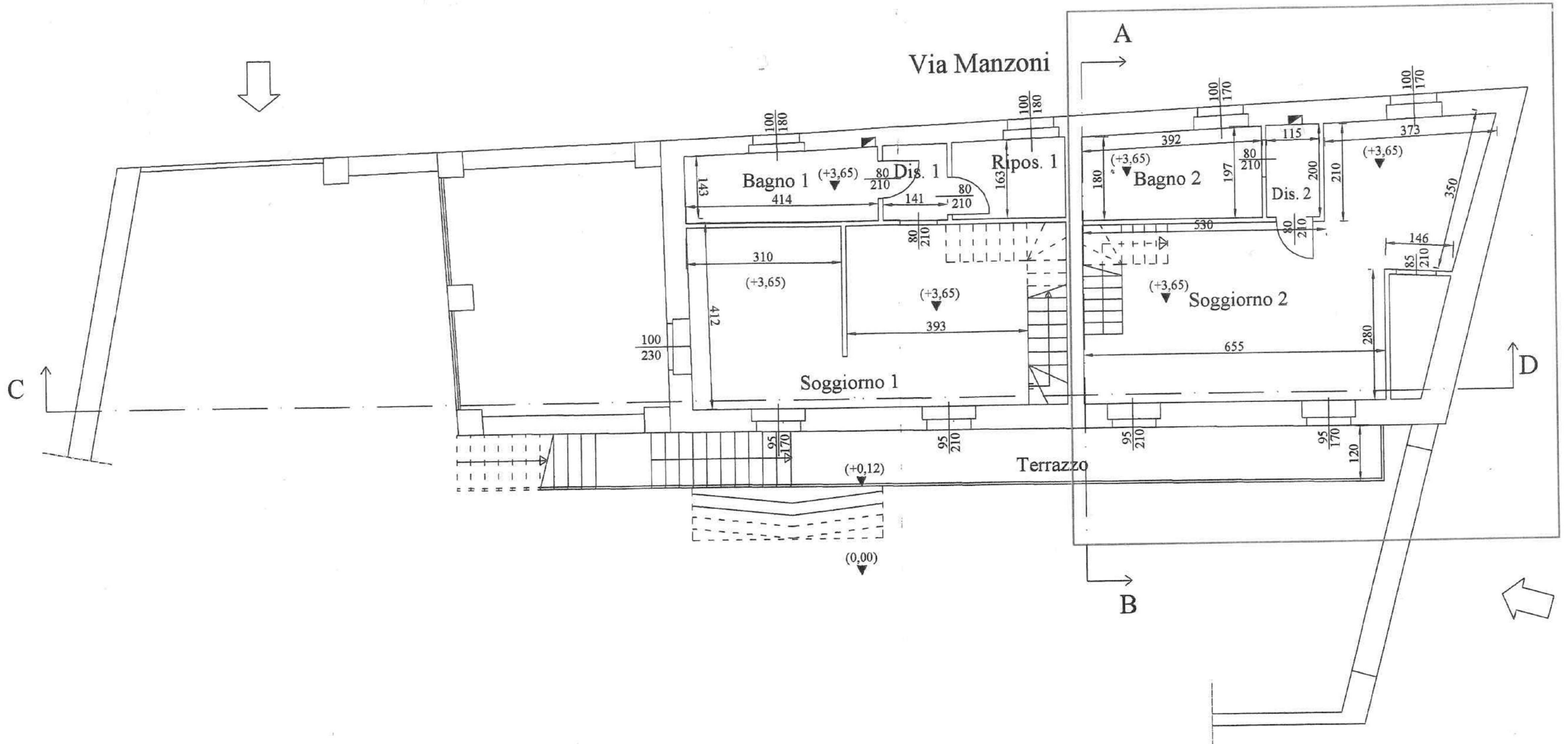

TRIBUNALE ORDINARIO DI ALESSANDRIA
Sezione Civile

Oggetto: **Espropriazione Immobiliare rge 169/2022**
G.E. Dr.ssa Roberta Brera

Ubicazione: **Via Alessandro Manzoni n°15 - Quargento / AL**

Data: **07/02/2023**
Contenuto tavola grafica:
PLANIMETRIA DI PROGETTO DEL PIANO PRIMO

TAVOLA "B"
allegata alla
perizia di stima
(D.I.A. prot. 3915 del 28.08.2009 _ Variante al PdC n°11/2007)

II C.T.U.
Grassano Geom. Fabio

DISEGNO NON IN SCALA
RIPRODUZIONE VIETATA

PIANO PRIMO

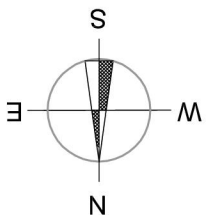

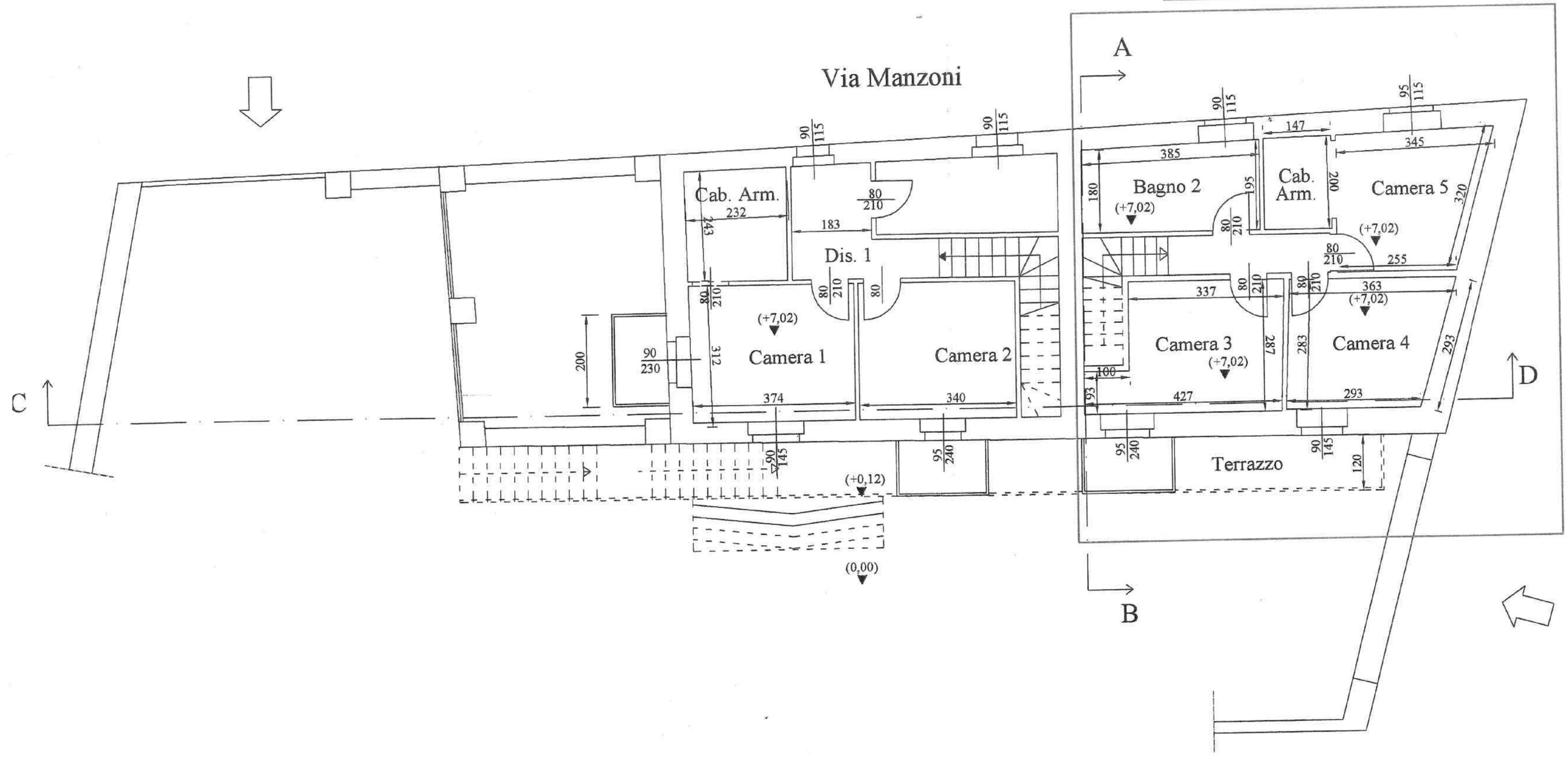

TRIBUNALE ORDINARIO DI ALESSANDRIA
Sezione Civile

Oggetto: Espropriazione Immobiliare rge 169/2022 G.E. Dr.ssa Roberta Brera		II C.T.U. Grassano Geom. Fabio
Ubicazione: Via Alessandro Manzoni n°15 - Quargento / AL		
Data: 07/02/2023	Contenuto tavola grafica: PLANIMETRIA DI PROGETTO DEL PIANO SECONDO (D.I.A. prot. 3915 del 28.08.2009 _ Variante al PdC n°11/2007)	
TAVOLA "C" allegata alla perizia di stima	DISEGNO NON IN SCALA RIPRODUZIONE VIETATA	

PIANO SECONDO

