

cortile comune sub. 11

TRIBUNALE ORDINARIO DI ALESSANDRIA  
Sezione Civile

Oggetto: **Espropriazione Immobiliare rge 169/2022**  
G.E. Dr.ssa Roberta Brera

II C.T.U.  
Grassano Geom. Fabio

Ubicazione: **Via Alessandro Manzoni n°15 - Quargento / AL**

Data: **07/02/2023**  
Contenuto tavola grafica:  
**PLANIMETRIA PIANO TERRENO CON VARIAZIONI**  
(confronto tra progetto e stato di fatto)

DISEGNO NON IN SCALA  
RIPRODUZIONE VIETATA

PIANO TERRENO

U.I.U. abitazione = mappale 467 sub. 4  
U.I.U. box auto = mappale 467 sub. 5  
U.I.U. box auto = mappale 467 sub. 7

nuova costruzione  
 demolizione

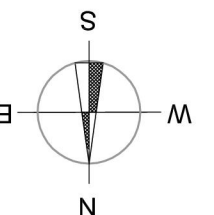

# Via Manzoni

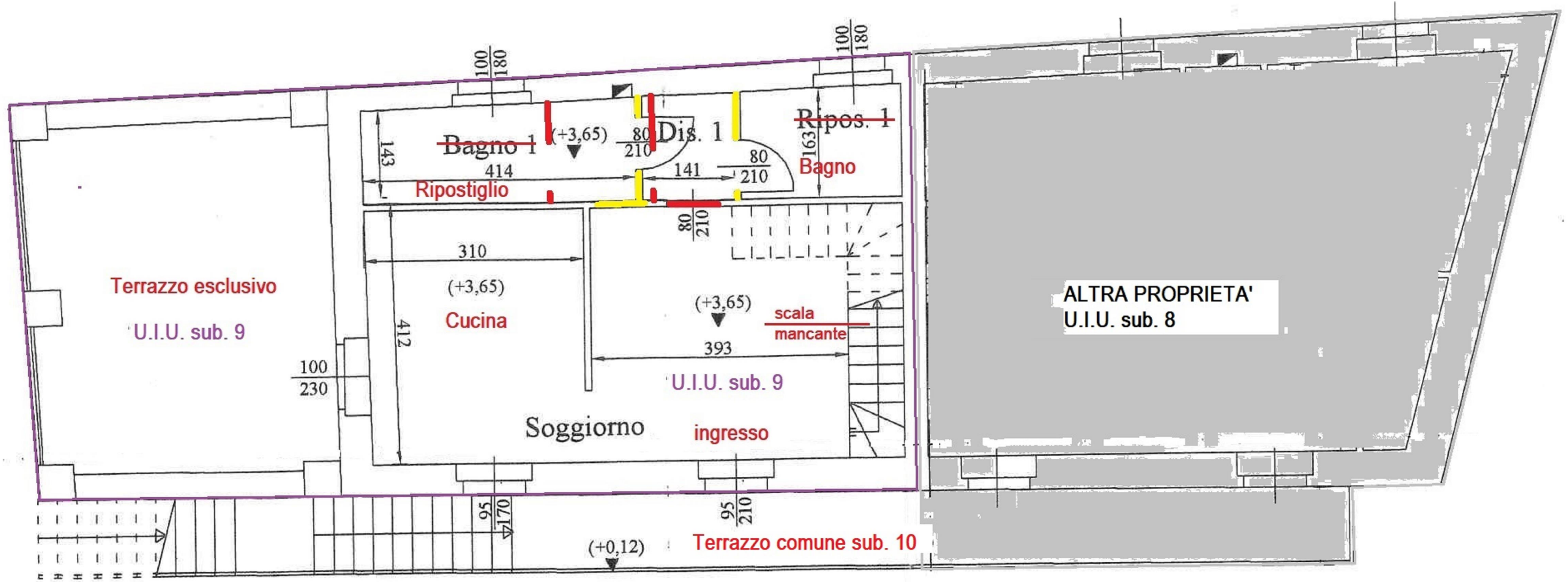

## TRIBUNALE ORDINARIO DI ALESSANDRIA Sezione Civile

Oggetto: **Espropriazione Immobiliare rge 169/2022**  
G.E. Dr.ssa Roberta Brera

Ubicazione: **Via Alessandro Manzoni n°15 - Quargento / AL**

Data: **07/02/2023**  
Contenuto tavola grafica:  
**PLANIMETRIA PIANO PRIMO CON VARIAZIONI**  
(confronto tra progetto e stato di fatto)

II C.T.U.  
Grassano Geom. Fabio

DISEGNO NON IN SCALA  
RIPRODUZIONE VIETATA

## PIANO PRIMO

U.I.U. abitazione = mappale 467 sub. 9

- nuova costruzione
- demolizione

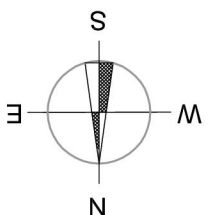

# Via Manzoni

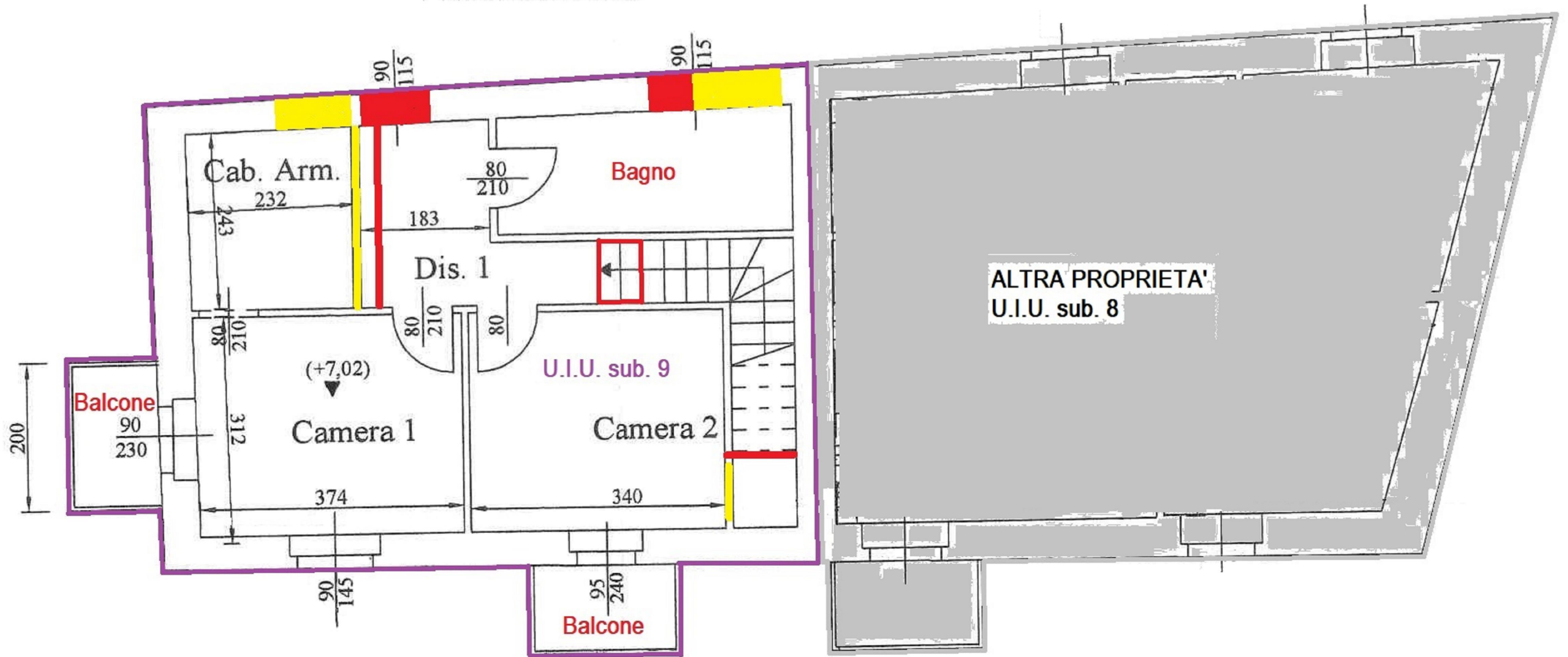

## TRIBUNALE ORDINARIO DI ALESSANDRIA Sezione Civile

Oggetto:	Espropriazione Immobiliare rge 169/2022 G.E. Dr.ssa Roberta Brera	II C.T.U. Grassano Geom. Fabio
Ubicazione:	Via Alessandro Manzoni n°15 - Quargento / AL	
Data: 07/02/2023	Contenuto tavola grafica: PLANIMETRIA PIANO SECONDO CON VARIAZIONI (confronto tra progetto e stato di fatto)	DISEGNO NON IN SCALA RIPRODUZIONE VIETATA
TAVOLA "F" allegata alla perizia di stima		

## PIANO SECONDO

U.I.U. abitazione = mappale 467 sub. 9

- nuova costruzione
- demolizione

