

TRIBUNALE DI ALESSANDRIA: E.I. 165 del 2019
DOCUMENTAZIONE FOTOGRAFICA TERZO (AL)
foglio 2 particella 462 subalterno 1 ai fabbricati e
part.ile.: 54,58,613,614,616 ai terreni

LOTTO UNICO

Casa e ampio terreno con piscina

Immobile al Foglio 2 p. 462 sub 1 cat A/4 classe 3 vani 10,5



Viste da Nord-Est

Facciata a
nord





Altro ingresso al primo piano
Sotto particolari della facciata Nord



ingresso latrina e a destra finestra e
ingresso cantina



PIANO TERRENO



Ingresso e scala interna



**grande vano cucina-soggiorno
con viste degli accessi alle cantine e al sottoscala**



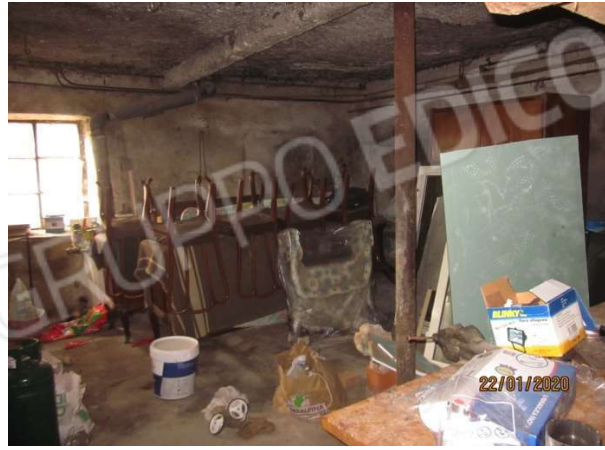

viste dei locali cantina e sgombero



alcuni dettagli

PIANO PRIMO



viste del grande sgombero
con accesso da lato ovest
vano al momento non collegato
con l'abitazione





i due corridoi al piano primo

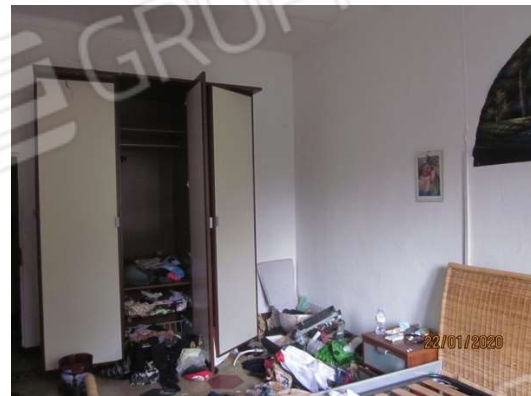

camera 1



camere 2 e 3



camere 4 e 5

Bagni : solo al piano primo



Bagno a Nord



Bagno a Ovest

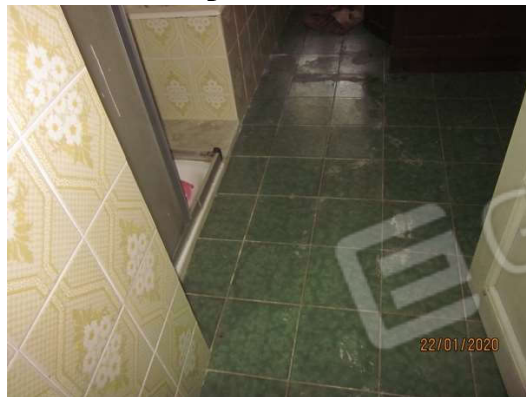



pavimenti al piano primo

**DEPOSITO ATTREZZI AGRICOLI
ANTISTANTE LA CASA (censito insieme)**



TERRENI ADIACENTI al F 2, part.lle: 54,58,613,614,616



viste varie



piscina

il CTU
Architetto Stefania Romani
Alessandria 24.01.2020