

N=3100

E=22500

Particella 105

Comune (AL) ALESSANDRIA Foglio 236

Scala originale: 1:2000 Dimensione cornice: 534,000 X 378,000 metri
Protezione pratica 742358/2022
27-Dic-2022 9:25:49

MODULARIO
F. 105 - Parte 105



MINISTRO DELLE FINANZE
DIREZIONE GENERALE DEL CATASTO E DEI SISTEMI

MOD. 105 (CEU)

26

CATASTO EDILIZIO URBANO (RDL 13-4-1939, n. 652)

LIRE
250

Planimetria di u.l.u. in Comune di ALESSANDRIA (S. GIULIANO V.) via Casoni civ. 16

PIANTA PIANO TERRENO

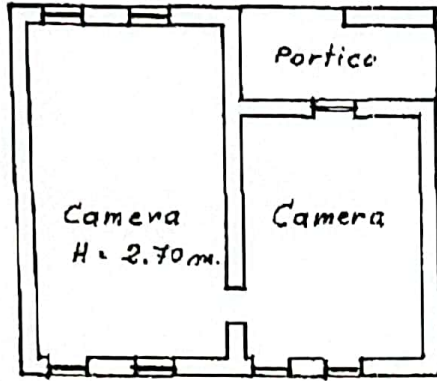

PIANTA PIANO PRIMO

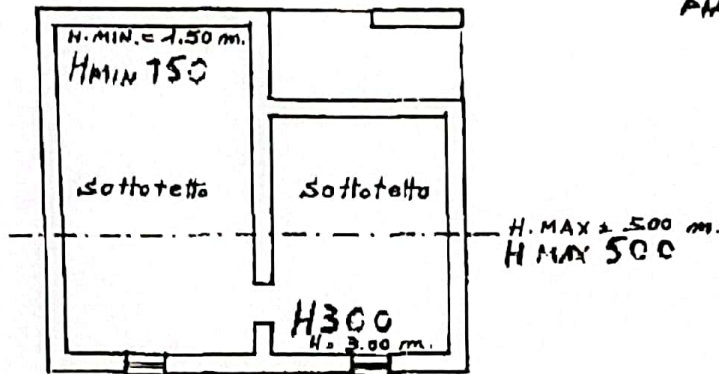

ORIENTAMENTO



SCALA DI 1: 200

Dichiarazione di N.C.
Denuncia di variazione

Compilata dall' Architetta
(Titolo, cognome e nome)

RISERVATO ALL'UFFICIO

28 GIU. 1995

Ultima planimetria catastale
F. 105

Iscritto all'albo degli Architetti

della provincia di Alessandria

Data presentazione: 28/06/1995 - Data: 27/12/2022 - n. T45141 - Richiedente: FRNKDL72P62L3041



532

105-01
Catasto I.c.i. - Situazione al 27/12/2022 - Comune di ALESSANDRIA (A182) - < Foglio 236 - Particella 105 - Subalterno >
VIA CASO