

Comune: (AL) CASTELLAZZO BORMIDA
Scala originale: 1:2000
Dimensione cornice: 534.000 x 378.000 metri
Protocollo pratica T124462/2023
Foglio: 31
12-Ott-2023 11:1:55

MOD. AN (CEU)
LIRE
605

MINISTERO DELLE FINANZE
DIREZIONE GENERALE DEL CATASTO E DEI SS.TT.EE.
CATASTO EDILIZIO URBANO (FDL 13-4-1939, n. 652)



Planimetria di u.i.u. in Comune di Castel. P. via Str. Castel. p. n. 11/A..... CIV. 11/A

MODULARIO
F. n. 1000 404

Stesse Proprietà

* Scala originale non disponibile. *

Piemo Lerza
Stessa Proprietà

ORIENTAMENTO



SCALA DI 1:200

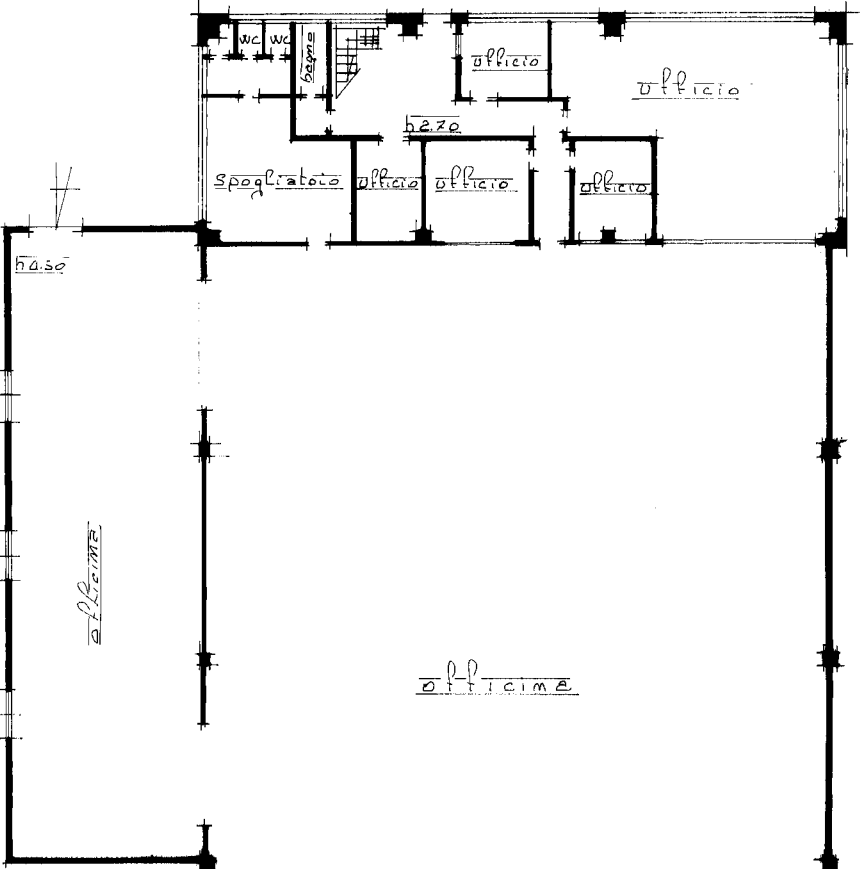
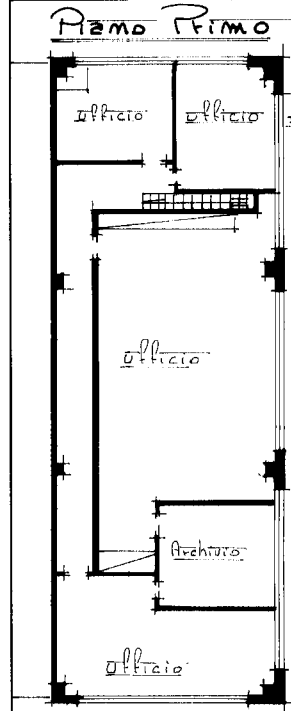

Stessa Proprietà



Dichiarazione di N.C.
Denuncia di variazione
Compilata dal Geom. Gioseppe Grassi
Identificativi catastali: F. 31 sub 174 della provincia di Alen. n. 1362
data 17/11/99 Firma [Signature]

Ultima planimetria in atti

**Agenzia del Territorio
CATASTO FABBRICATI
Ufficio Provinciale di
Alessandria**

Dichiarazione protocollo n. AL0020964 del 05/02/2013

Planimetria di u.i.u. in Comune di **Castellazzo Bormida**

Strada Castelspina

civ. 11A

Identificativi Catastali:

Sezione:

Foglio: **31**

Particella: **174**

Subalterno: **3**

Compilata da:

Grassi Giuseppe

Iscritto all'albo:

Geometri

Prov. **Alessandria**

N. **1362**

Scheda n. **1**

Scala **1:200**

PIANO TERRA

strada del Faldo

