

2657
MODULARIO
F. Col. S. T. 218



MINISTERO DELLE FINANZE
DIREZIONE GENERALE DEL CATASTO E DEI SERVIZI TECNICI ERARIALI
NUOVO CATASTO EDILIZIO URBANO

Mod. B (Nuovo Catasto Edilizio Urbano)

Lire
20

Planimetria dell'immobile situato nel Comune di Serravalle Scrivia Via Mazzini N° 6 Int. 18

Ditta [REDACTED]

Allegata alla dichiarazione presentata all'Ufficio Tecnico Erariale di Alessandria

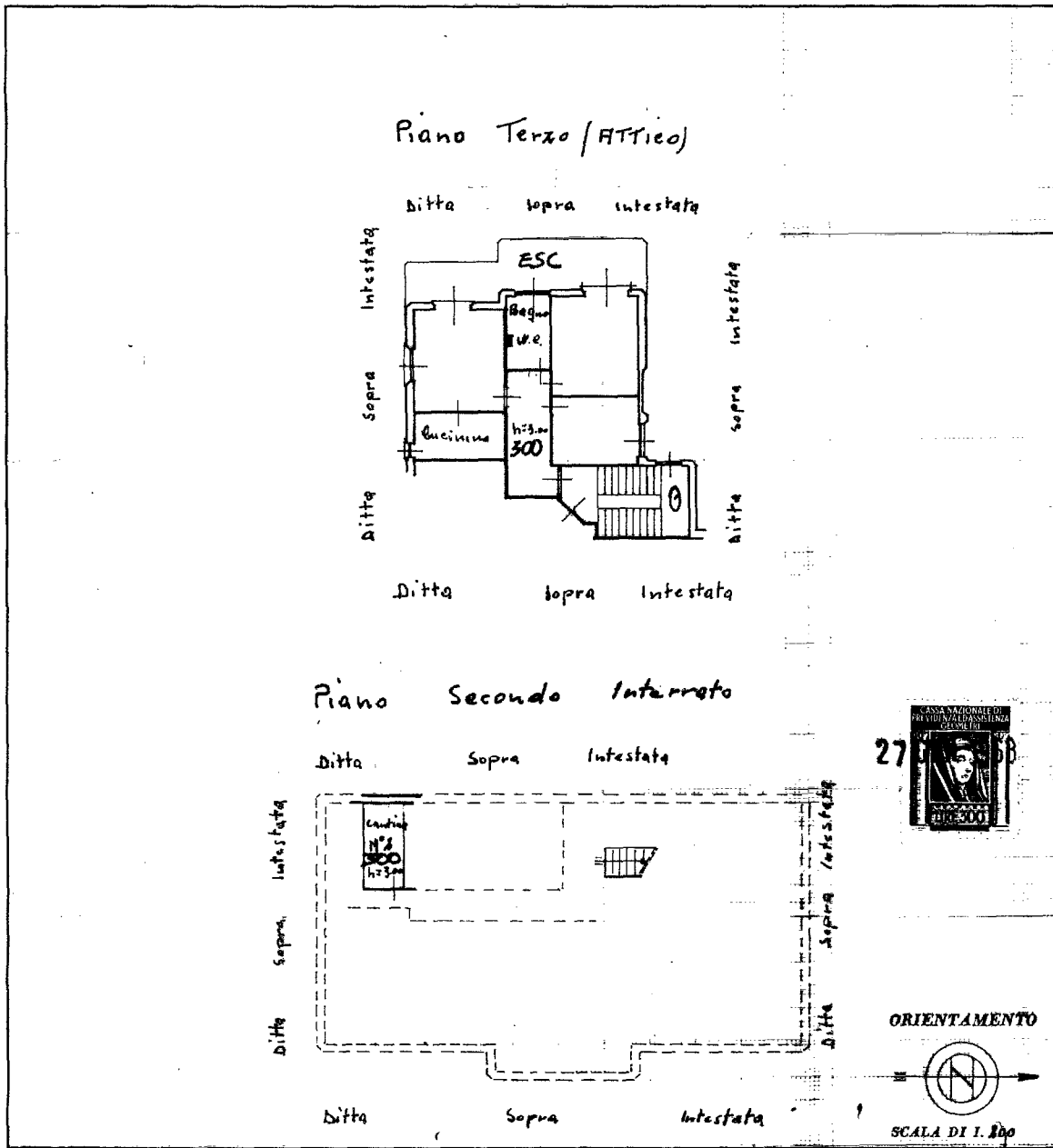

SPAZIO RISERVATO PER LE ANNOTAZIONI D'UFFICIO

DATA 29 GEN 1968

PROT. N°

Compilata dal Geometa
(Titolo, nome e cognome del tecnico)
Lorenzo Demicheli
Iscritto all'Albo dei Geometri
della Provincia di Alessandria
DATA 6-5-1968
Firma: [Signature]

ISTITUTO POLIGRAFICO DELLO STATO

Catasto dei Fabbricati - Situazione al 19/05/2023 - Comune di SERRAVALLE SCRIVIA (1657) - < Foglio 5 - Particella 329 - Subalterno 12 ->
VIA NOCIONE n. 6 Piano 3

Ultima planimetria in atti

465+
MODULARIO
72



MINISTERO DELLE FINANZE
DIREZIONE GENERALE DEL CATASTO E DEI SERVIZI TECNICI ERARIALI

MOD. B (Nuovo Catasto Edilizio Urbano)

Lire
20

NUOVO CATASTO EDILIZIO URBANO

(R. DECRETO-LEGGE 18 APRILE 1958, N. 642)

Planimetria dell'immobile situato nel Comune di Serravalle Scrivia Via Nasciane N° 6 data

Ditta [REDACTED]

Allegata alla dichiarazione presentata all'Ufficio Tecnico Erariale di Alessandria

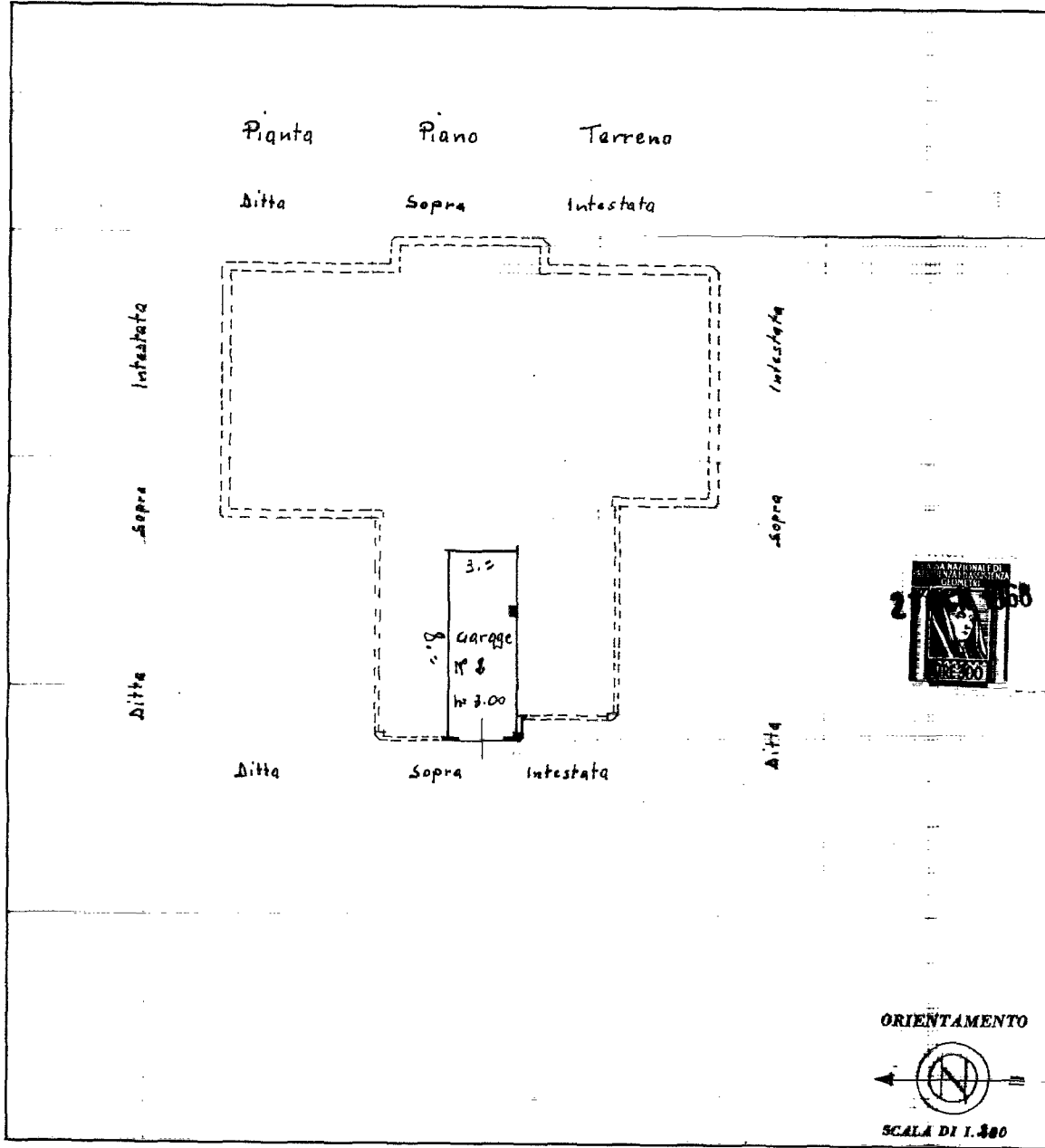

SPAZIO RISERVATO PER LE ANNOTAZIONI D'UFFICIO

DATA 29 GEN 1968

PROT. N° [Signature]

Compilata dal Geometra
(Titolo, nome e cognome del tecnico)
Lucrezia Demicheli
Iscritto all'Albo dei Geometri
della Provincia di Alessandria
DATA 5-5-1968
Firma: [Signature]

Catasto dei Fabbricati - Situazione al 19/05/2023 - Comune di SERRAVALLE SCRIVIA(1657) - < Foglio 5 - Particella 329 - Subalterno 15 >
VIA NOCIONE n. 6 Piano T

Ultima planimetria in atti