



MINISTERO DELLE FINANZE ¹⁰⁷¹³
DIREZIONE GENERALE DEL CATASTO E DEI SERVIZI TECNICI ERARIALI

ACCERTAMENTO GENERALE DELLA PROPRIETA' IMMOBILIARE URBANA
(R. DECRETO LEGGE 13 APRILE 1939-XVII N°652)

Planimetria degli immobili urbani denunciati con la Scheda N° 166 883

Comune Capriata d'Orba Ditta " [redacted] "

Via Provinciale - Capr. Iride

¹⁾ Segnare cognome, nome, paternità del solo primo intestatario

Allegato C2

ACCERTAMENTO GENERALE DELLA PROPRIETA' IMMOBILIARE URBANA

(R. D. L. 13 aprile 1939-XVII, n. 652)

COMUNE
di Capriata d'Orba

Talloncino di riscontro
DELLA
SCHEDA NUMERO

166883

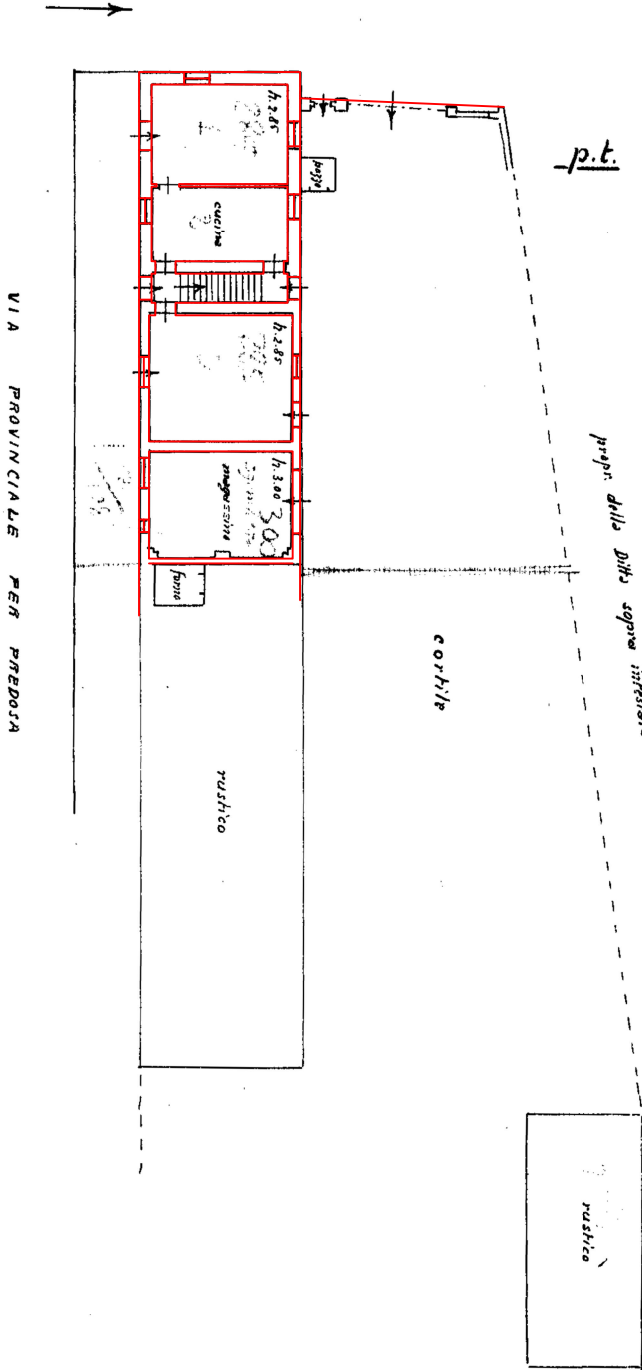

ORIENTAMENTO



SCALA di 1: 200

Compilata da:
geom. Giuseppe Pizzorno
(Titolo, nome e cognome del Tecnico)

Iscritto all'Albo de i geometri
della Provincia di Alessandria

Data 20 Settembre 1940 firma [signature]

**Rappresentazione non corrispondente
allo stato di fatto**

Ultima planimetria in atti