



Vista principale del fabbricato



Vista generale dalla provinciale 155



Vista generale dal cancello di ingresso sulla stradina di arrivo



Ambiente del PT - Soggiorno/ingresso



Ambiente del PT - Soggiorno/ingresso
Visibile il nuovo vano scala realizzato a due rampe



Ambiente del PT - cucina



PT - Camera da letto principale



P1 - zona arrivo vano scala



Bagno al PT



Bagno P1

Entrambi privi di antibagno

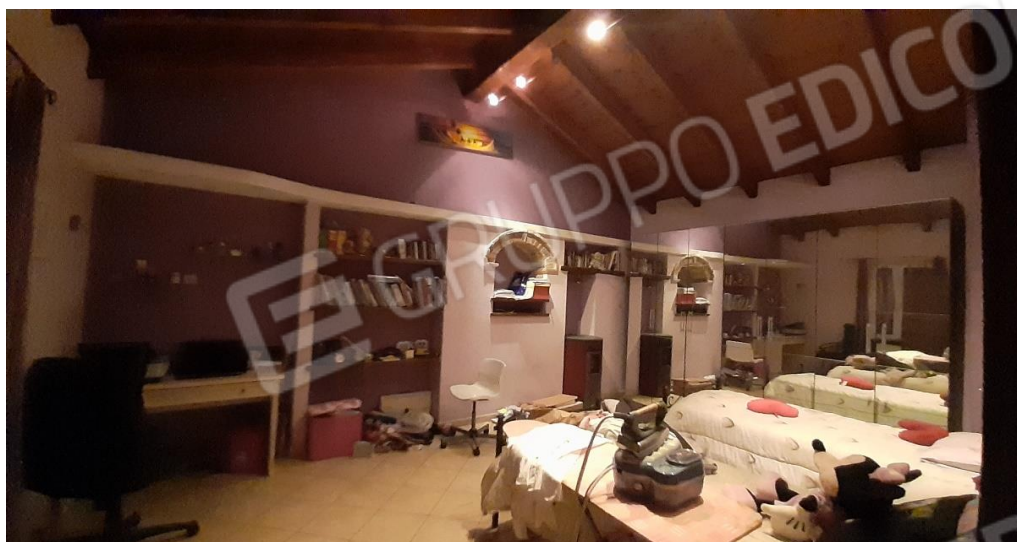

P1 - Camera ricavata in ex vano rustico



P1 - cucina



P1 - camera



P2 - sottotetto ristrutturato
E' visibile sul lato sinistro del fondo il piccolo volume in cui è stato realizzato un bagno



P2 - camera adibita palestra



Interrato - cantina



Terreni agricoli di fatto pertinenza della casa - Giardino



Vista del giardino dal cortile dell'abitazione



Recinzione sul fondo della particella 373 e vista del fabbricato abusivo

PROCEDURA ESECUTIVA IMMOBILIARE n. 262/2023 R.G.E.



PT - vano destinato a box



Porzioni adibite a pertinenza
sul confine ovest della proprietà



Piccola costruzione non riportata in mappa