



E=10000

1 Particella: 5195

Comune: (AL) ALESSANDRIA
Foglio: 268 All: D

Scala originale: 1:1000
Dimensione cornice: 267.000 x 189.000 metri
25-Lug-2024 21:21:12
Protocollo pratica T374937/2024

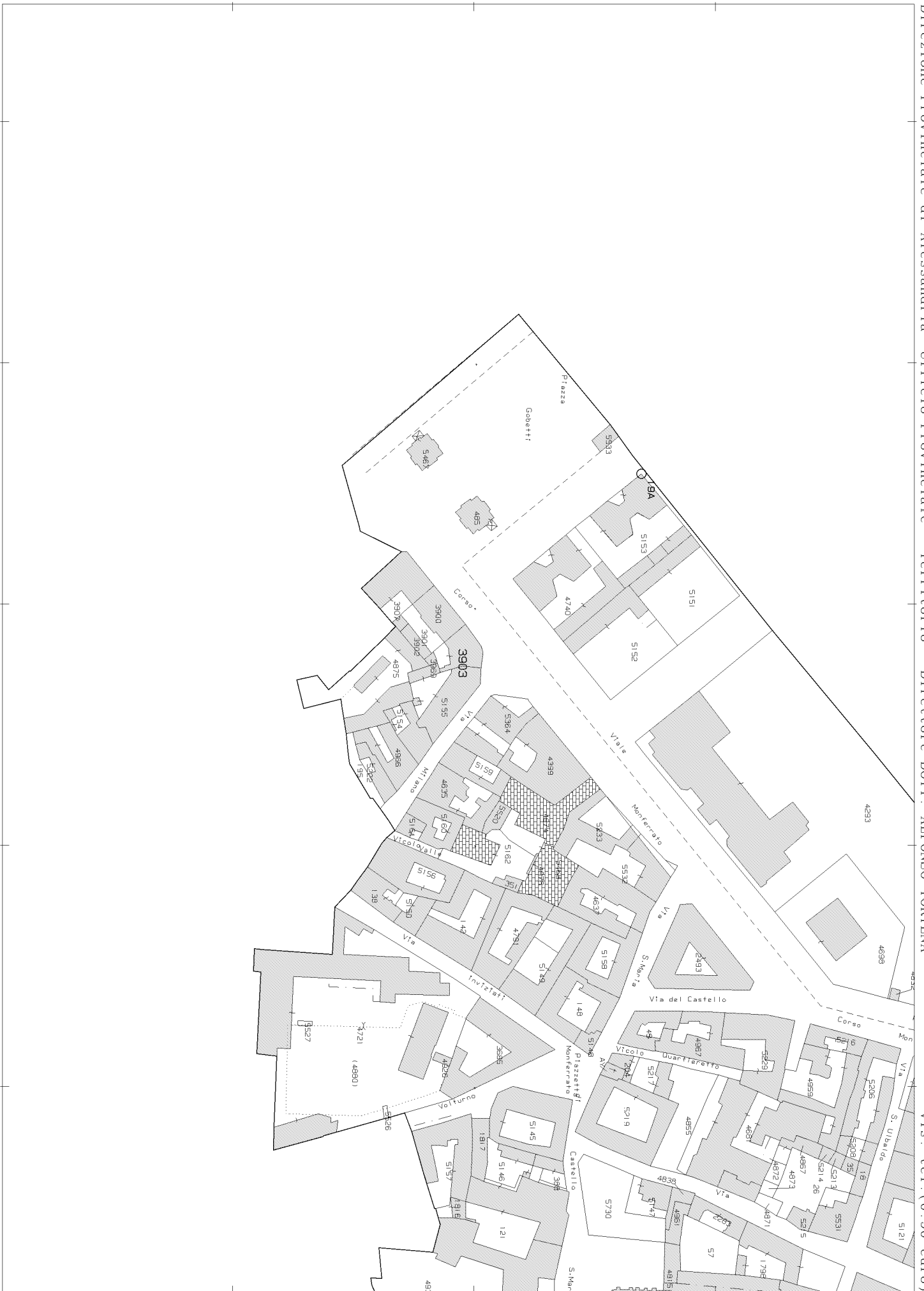

N=8000



E=10400

I Particella: 5046

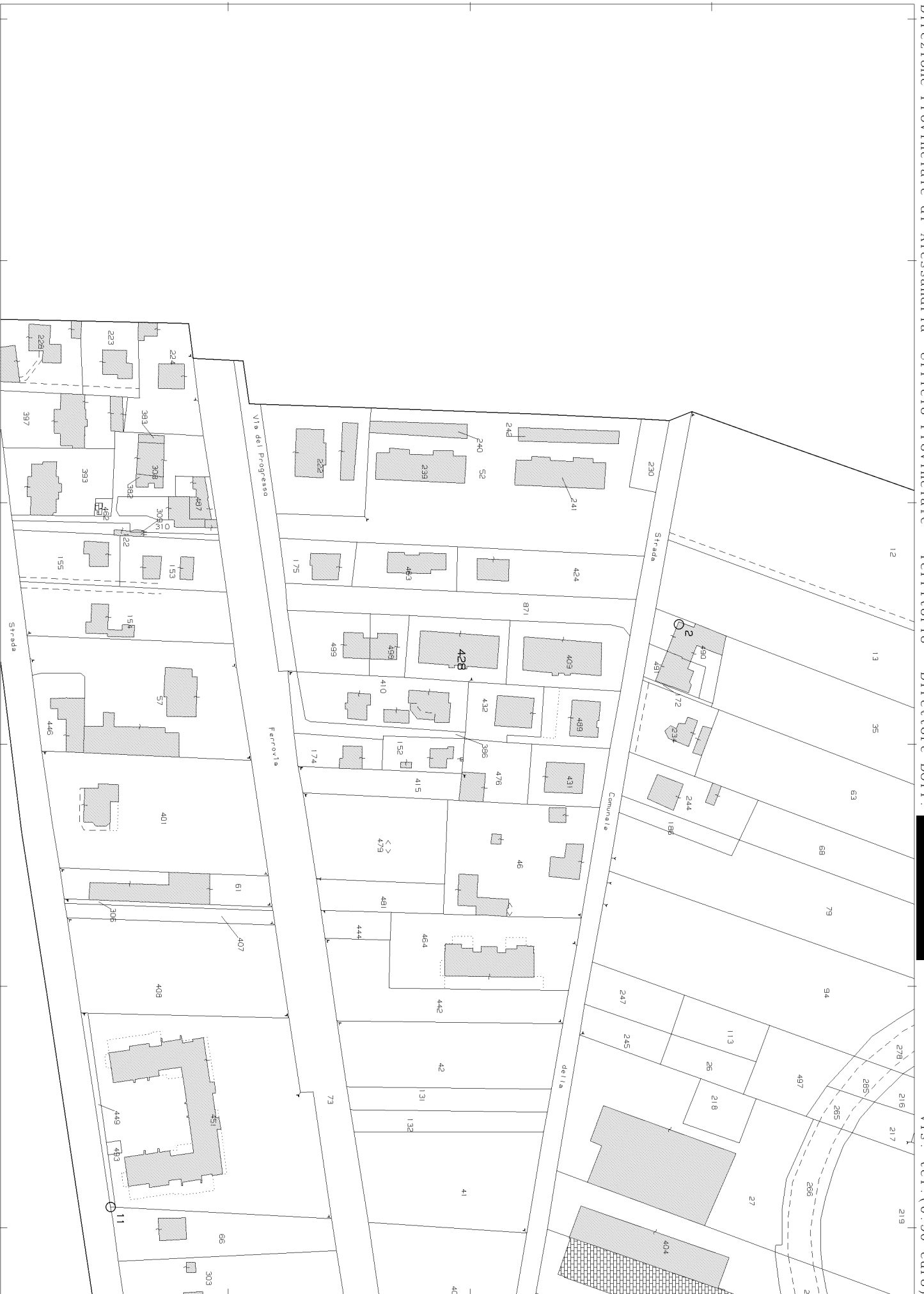

ACCERTAMENTO DELLA PROPRIETÀ IMMOBILIARE URBANA ELENCO DEI SUBALTERNI ASSEGNATI

Comune ALESSANDRIA	Sezione	Foglio 200	Particella 428	Tipo mappale	del:
-----------------------	---------	---------------	-------------------	--------------	------

Sub	UBICAZIONE via/piazza	n.civ	Piani	Scala	Int	DESCRIZIONE
1	via del progresso					SOPPRESSO
2	via del progresso		S1-T			A/2
3	via del progresso		S1			C/6
4	via del progresso		T-S1			A/2
5	via del progresso		T-S1 - 1-2			A/2
6	via del progresso		T-S1 - 1-2			A/2
7	via del progresso		S1-1			A/2
8	via del progresso		S1-1			A/2
9	via del progresso		S1-1			A/2
10	via del progresso		S1			BOX
11	via del progresso		S1			BOX
12	via del progresso		S1			BOX
13	via del progresso		S1			BOX
14	via del progresso		S1			BOX
15	via del progresso		S1			BOX
16	via del progresso		S1			BOX
17	via del progresso		S1			BOX
18	via del progresso		S1			POSTO AUTO COPERTO
19	via del progresso		S1			POSTO AUTO COPERTO
20						SOPPRESSO
21	via del progresso		S1-T - 1-2			BCNC AI SUB. 2,3,4,5,6,7,8,9,10,11,12,13,14,15,16,17,- 18,19,22,23,24,25 VANO SCALA
22	via del progresso		S1-2			ABITAZIONE DI TIPO CIVILE
23	via del progresso		S1-2			ABITAZIONE DI TIPO CIVILE
24	via del progresso		S1-2			ABITAZIONE DI TIPO CIVILE
25	via del progresso		S1-2			ABITAZIONE DI TIPO CIVILE

Visura telematica



ELABORATO PLANIMETRICO

Compilato da:

Iscritto all'albo:

Architetti

Prov. Alessandria

N. 485

**Agenzia del Territorio
CATASTO FABBRICATI
Ufficio Provinciale di
Alessandria**

Comune di Alessandria

Sezione: Foglio: 200

Particella: 428

Protocollo n. AL0177507 del 04/11/2005

Tipo Mappale n. del

Dimostrazione grafica dei subalterni

Scala 1 : 500

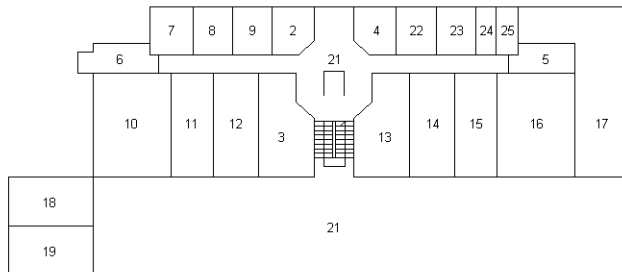

PIANO INTERRATO

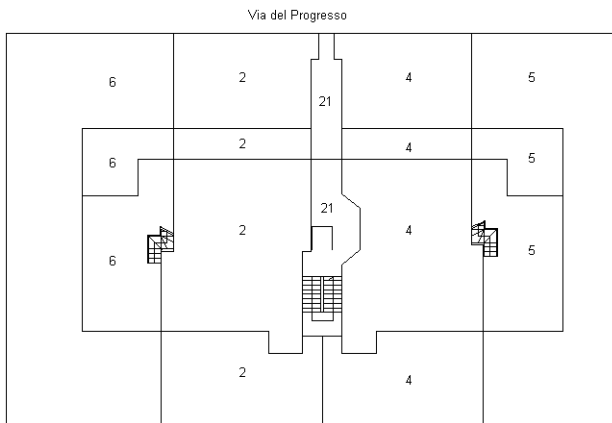

PIANO TERRENO

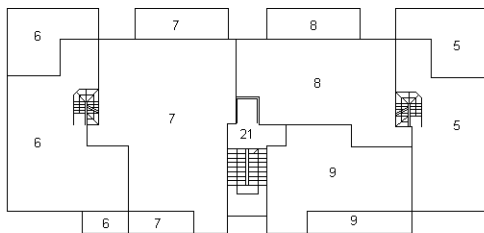

PIANO PRIMO

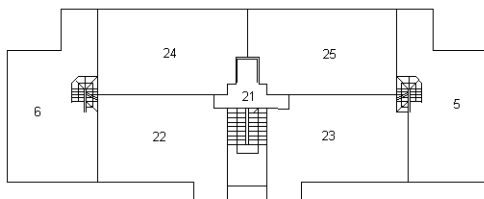

PIANO SECONDO

Stessa ditta

Altra ditta

Altra ditta

Via del Progresso

Ultima planimetria in atti



MODULARIO
a. r. n. 497



MINISTERO DELLE FINANZE
DIPARTIMENTO DEL TERRITORIO

CATASTO EDILIZIO URBANO (RDL 13-4-1939, n. 652)

MOD. **BN** (CEU)

LIRE
200

Planimetria di u.i.u. in Comune di **ALESSANDRIA** via **TROTTI** civ. **9**

PIANO PRIMO

certile

certile

certile

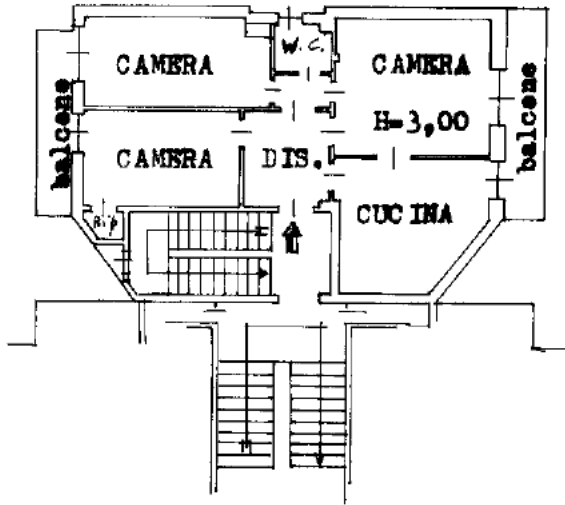

PIANO 2° INTERRATO

CANTINA U7

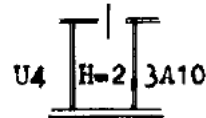

propr. **Bergoglio**

ORIENTAMENTO

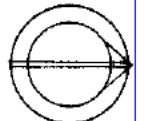

SCALA DI 1: 200

Dichiarazione di N.C.
Denuncia di variazione

Compilata dal **geom. Giacomo Ernesto**
(Titolo, cognome e nome)

RISERVATO ALL'UFFICIO

Ultima planimetria in atti

Identificativi catastali
Data presentazione: 22/03/2000 - Data: 11/10/2023 - n. T81111 - Richiedente: GNNVNC71R43L219K
Totale schede: **268** - Formato acquisizione: A4(210x297) - Formato stampa richiesto: A4(210x297)
n. **497** - SUB **13**
data **08-03-2000** Firma **Giacomo Ernesto**

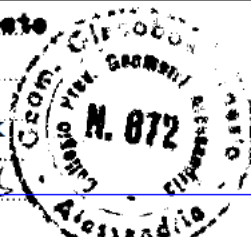

0866

Catasto Edilizio Urbano - Comune di ALESSANDRIA (A182) - < Foglio 268 - Particella 5195 - Subaltemo 33 >
Firmato Digitalmente con Firma Elettronica Qualificata Emessa Da: INFOCAMERE QUALIFIED ELECTRONIC SIGNATURE CA Serial#: 1b344e

759
MODULARIO
F. - Cov. S. T. - 313



MINISTERO DELLE FINANZE
DIREZIONE GENERALE DEL CATASTO E DEI SERVIZI TECNICI ERARIALI

Mod. B (Nuovo Catasto Edilizio Urbano)

76

NUOVO CATASTO EDILIZIO URBANO

Lire
20

(R. DECRETO-LEGGE 18 APRILE 1950, N. 642)

Planimetria dell'immobile situato nel Comune di Alessandria Via Trotti n. 9

Ditta

Allegata alla dichiarazione presentata all'Ufficio Tecnico Erariale di Alessandria

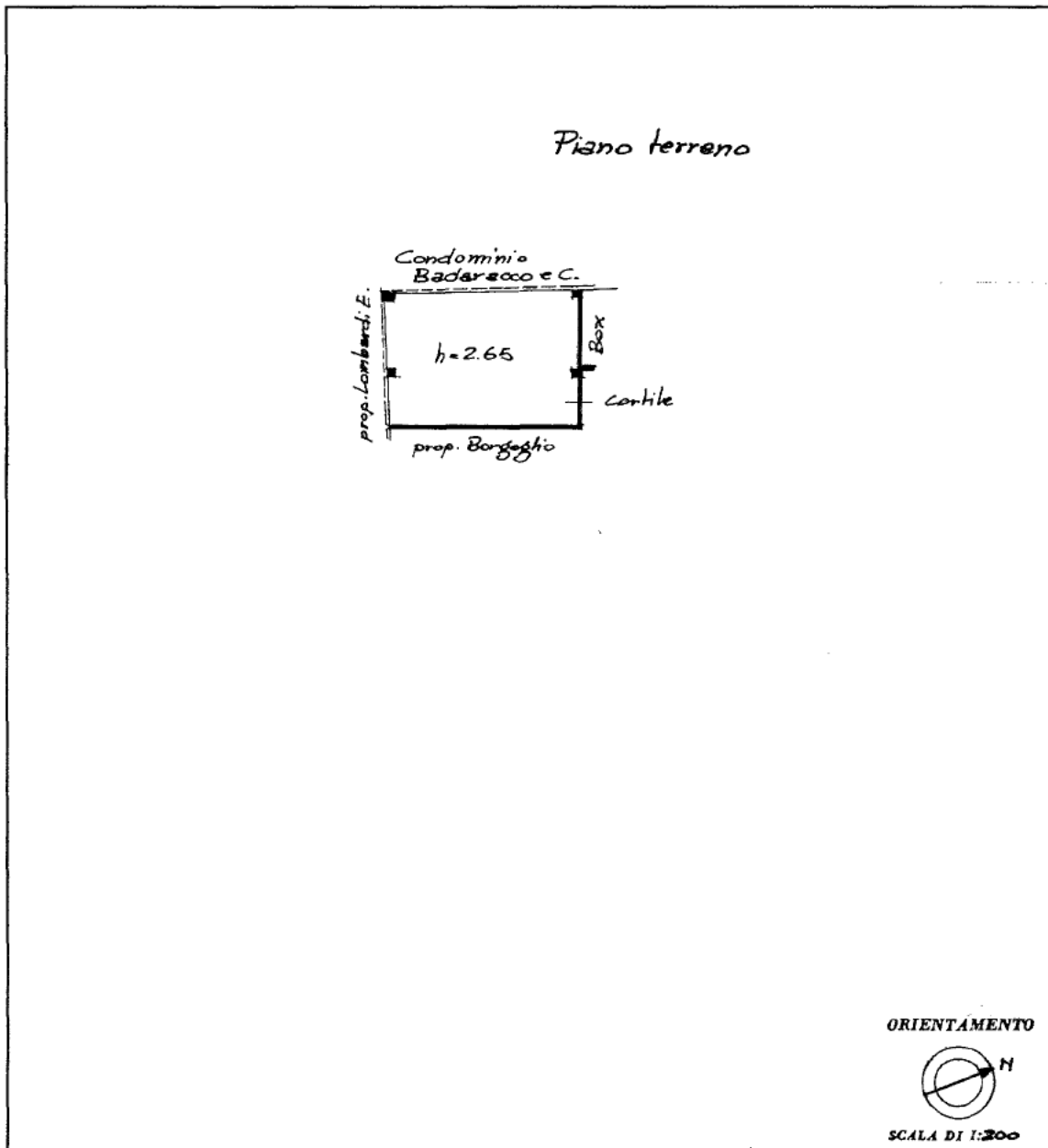

SPAZIO RISERVATO PER LE ANNOTAZIONI D'UFFICIO

DATA 26/06/1965

PROT. N° 4925

ISTITUTO POLIGRAFICO DELLO STATO M/170 8864

Compilata dal Ing. Vittorio Rangone
(Cognome, nome e soprannome del tecnico)

Iscritto all'Albo degli Ingegneri
della Provincia di Alessandria

DATA 23/6/65

Firma: ing. V. Rangone

Ultima planimetria in atti

MODULARIO
F. Cat. 5.7. 218

165



MINISTERO DELLE FINANZE

MOD. B (Nuovo Catasto Edilizio Urbano)

55

DIREZIONE GENERALE DEL CATASTO E DEI SERVIZI TECNICI ERARIALI

Lire
20

NUOVO CATASTO EDILIZIO URBANO

(R. DECRETO-LEGGI 13 APRILE 1950, N. 442)

Planimetria dell'immobile situato nel Comune di ALESSANDRIA Via S. CORSO MONTEBATE 5

Ditto

Allegata alla dichiarazione presentata all'Ufficio Tecnico Erariale di ALESSANDRIA

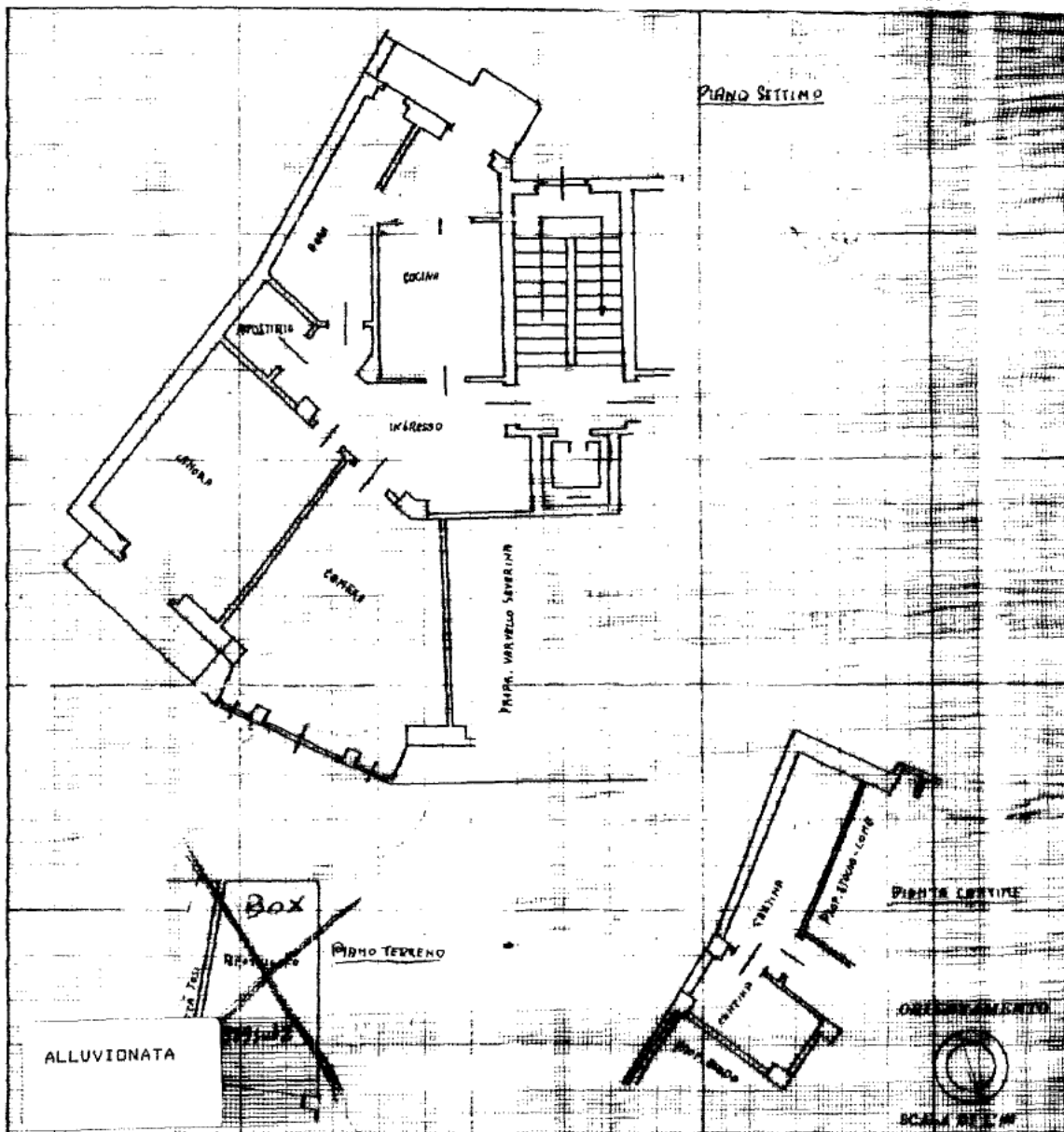

SPAZIO RISERVATO PER LE ANNOTAZIONI D'UFFICIO

DATA	11/26/53
PROT. N°	VALE del Per N 1432 B F 712 N 39035-617

Compilata dal Ingegn. CRISTO SINIEMO
(Titolo, nome e cognome del compilatore)

Iscritto all'Albo degli Ingegneri
della Provincia di ALESSANDRIA

DATA 26-3-54

Firma: _____

Ultima planimetria in atti

Linea 01

>

Catasto dei Fabbricati - Situazione al 20/09/2023 - Comune di ALESSANDRIA (A182) - < Foglio 268 - Particella 3903 - Subalterno 17 >
Firmato DA: G0815NNDMEBRRICRCA8BEPINAE85850 Da: INFOCAMERE QUALIFIED ELECTRONIC SIGNATURE CA Serial#: 1b344e



**Agenzia del Territorio
CATASTO FABBRICATI
Ufficio Provinciale di
Alessandria**

Dichiarazione protocollo n. AL0177507 del 04/11/2005

Planimetria di u.i.u. in Comune di Alessandria

Via Del Progresso

civ.

Identificativi Catastali:

Sezione:
Foglio: 200
Particella: 428
Subalterno: 22

Compilata da:

Iscritto all'albo:
Architetti

Prov. Alessandria

N. 485

Scheda n. 1

Scala 1:200

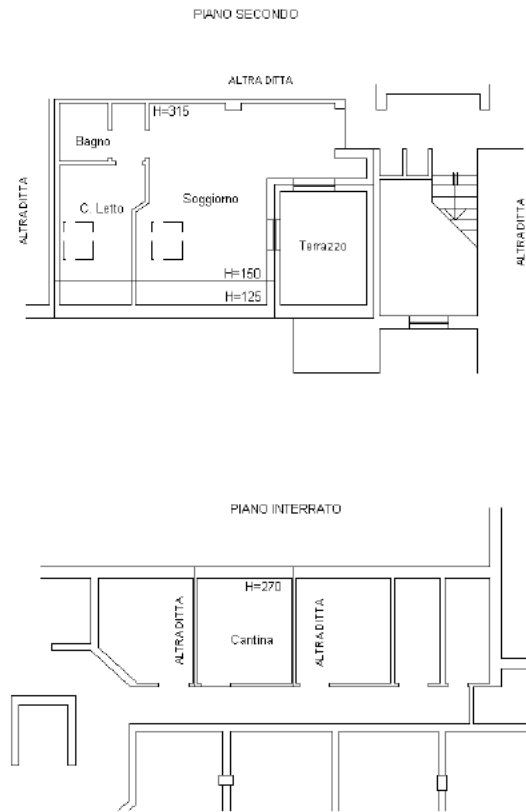

Ultima planimetria in atti

Data: 20/09/2023 - n. T390437 - Richiedente:

Totale schede: 1 - Formato di acquisizione: A4(210x297) - Formato stampa richiesto: A4(210x297)



**Agenzia del Territorio
CATASTO FABBRICATI
Ufficio Provinciale di
Alessandria**

Dichiarazione protocollo n. AL0177507 del 04/11/2005

Planimetria di u.i.u. in Comune di Alessandria

Via Del Progresso

civ.

Identificativi Catastali:

Sezione:

Foglio: 200

Particella: 428

Subalterno: 23

Compilata da:

Iscritto all'albo:
Architetti

Prov. Alessandria

N. 485

Scheda n. 1

Scala 1:200

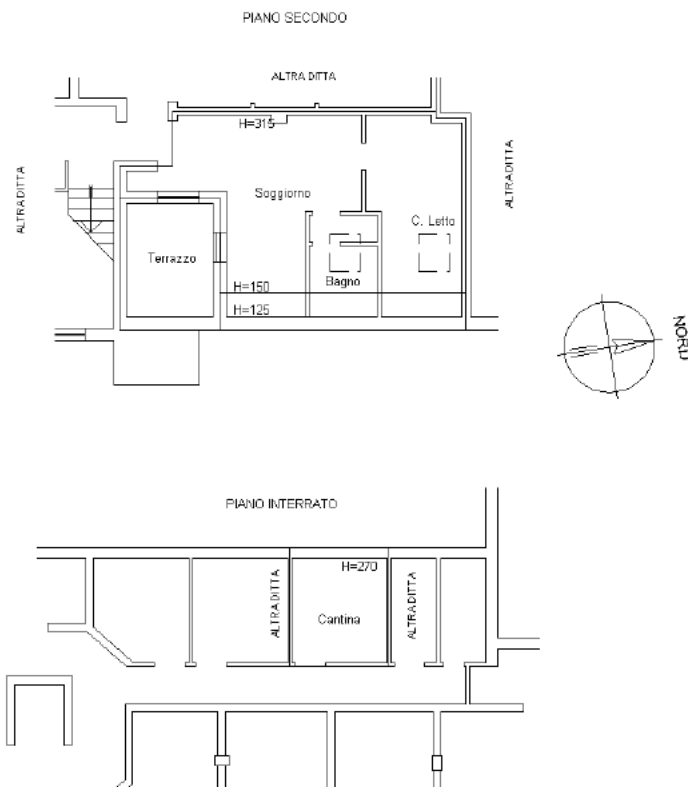

Ultima planimetria in atti

Data: 20/09/2023 - n. T389983 - Richiedente

Totale schede: 1 - Formato di acquisizione: A4(210x297) - Formato stampa richiesto: A4(210x297)



**Agenzia del Territorio
CATASTO FABBRICATI
Ufficio Provinciale di
Alessandria**

Dichiarazione protocollo n. AL0177507 del 04/11/2005

Planimetria di u.i.u. in Comune di Alessandria

Via Del Progresso

civ.

Identificativi Catastali:

Sezione:

Foglio: 200

Particella: 428

Subalterno: 24

Compilata da:

Iscritto all'albo:
Architetti

Prov. Alessandria

N. 485

Scheda n. 1

Scala 1:200

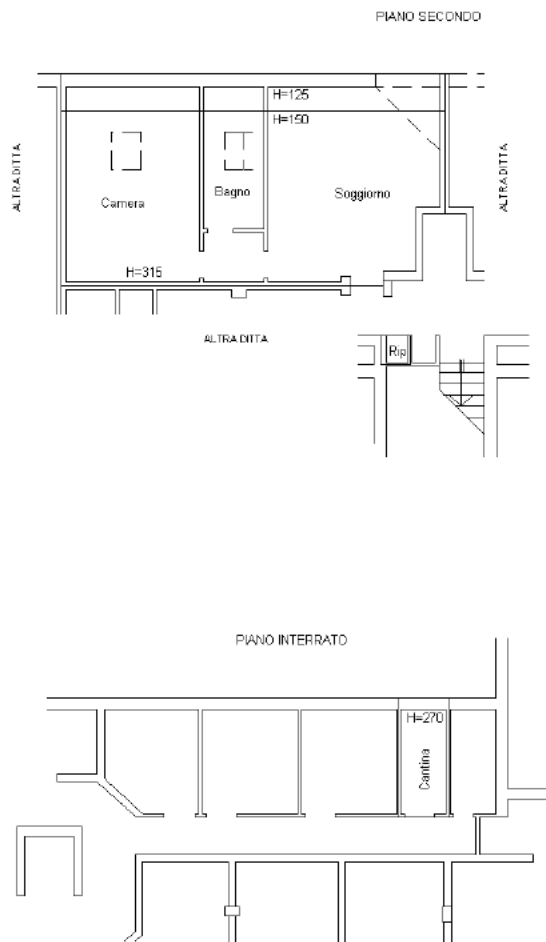

Ultima planimetria in atti

Catasto dei Fabbricati - Situazione al 20/09/2023 - Comune di ALESSANDRIA(A182) - < Foglio 200 - Particella 428 - Subalterno 24 >
Firmato DA: [REDACTED] SA: [REDACTED] P: [REDACTED] i: [REDACTED] s: [REDACTED] da: INFOCAMERE QUALIFIED ELECTRONIC SIGNATURE CA Serial#: 1b344e



**Agenzia del Territorio
CATASTO FABBRICATI
Ufficio Provinciale di
Alessandria**

Dichiarazione protocollo n. AL0177507 del 04/11/2005

Planimetria di u.i.u. in Comune di Alessandria

Via Del Progresso

civ.

Identificativi Catastali:

Sezione:
Foglio: 200
Particella: 428
Subalterno: 25

Compilata da:

[REDACTED]
Iscritto all'albo:
Architetti

Prov. Alessandria

N. 485

Scheda n. 1

Scala 1:200

PIANO SECONDO

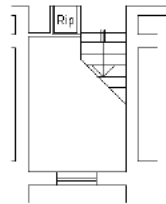
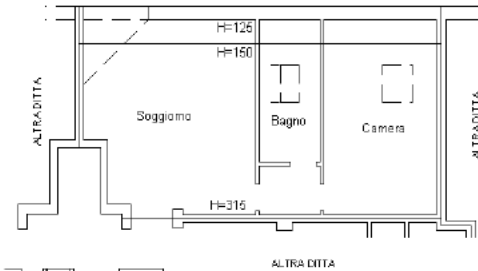

ALTRA DITTA



PIANO INTERRATO

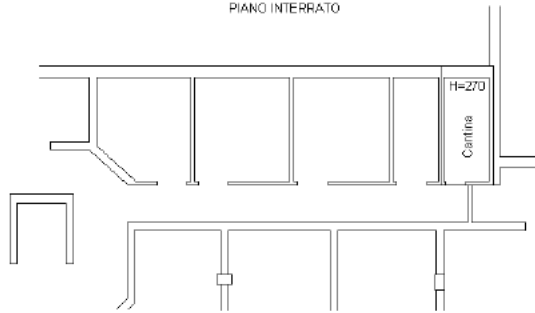

Ultima planimetria in atti

Data: 20/09/2023 - n. T389984 - Richiedente: [REDACTED]

Totale schede: 1 - Formato di acquisizione: A4(210x297) - Formato stampa richiesto: A4(210x297)



**Agenzia del Territorio
CATASTO FABBRICATI
Ufficio Provinciale di
Alessandria**

Dichiarazione protocollo n. AL0048273 del 29/03/2005

Planimetria di u.i.u. in Comune di Alessandria

Via Del Progresso

civ.

Identificativi Catastali:

Sezione:

Foglio: 200

Particella: 428

Subalterno: 15

Compilata da:

[REDACTED]
Iscritto all'albo:
Architetti

Prov. Alessandria

N. 485

Scheda n. 1

Scala 1:200

PIANO INTERRATO

STESSA DITTA

STESSA DITTA

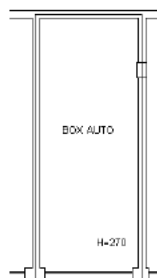

STESSA DITTA



Ultima planimetria in atti



**Agenzia del Territorio
CATASTO FABBRICATI
Ufficio Provinciale di
Alessandria**

Dichiarazione protocollo n. AL0048273 del 29/03/2005

Planimetria di u.i.u. in Comune di Alessandria

Via Del Progresso

civ.

Identificativi Catastali:

Sezione:

Foglio: 200

Particella: 428

Subalterno: 18

Compilata da:

Iscritto all'albo:
Architetti

Prov. Alessandria

N. 485

Scheda n. 1

Scala 1:200

PIANO INTERRATO

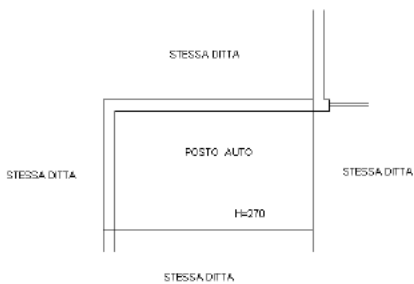

Ultima planimetria in atti

