

**ALLEGATO B1 pag 2/3 – Estratto di mappa fg.17**

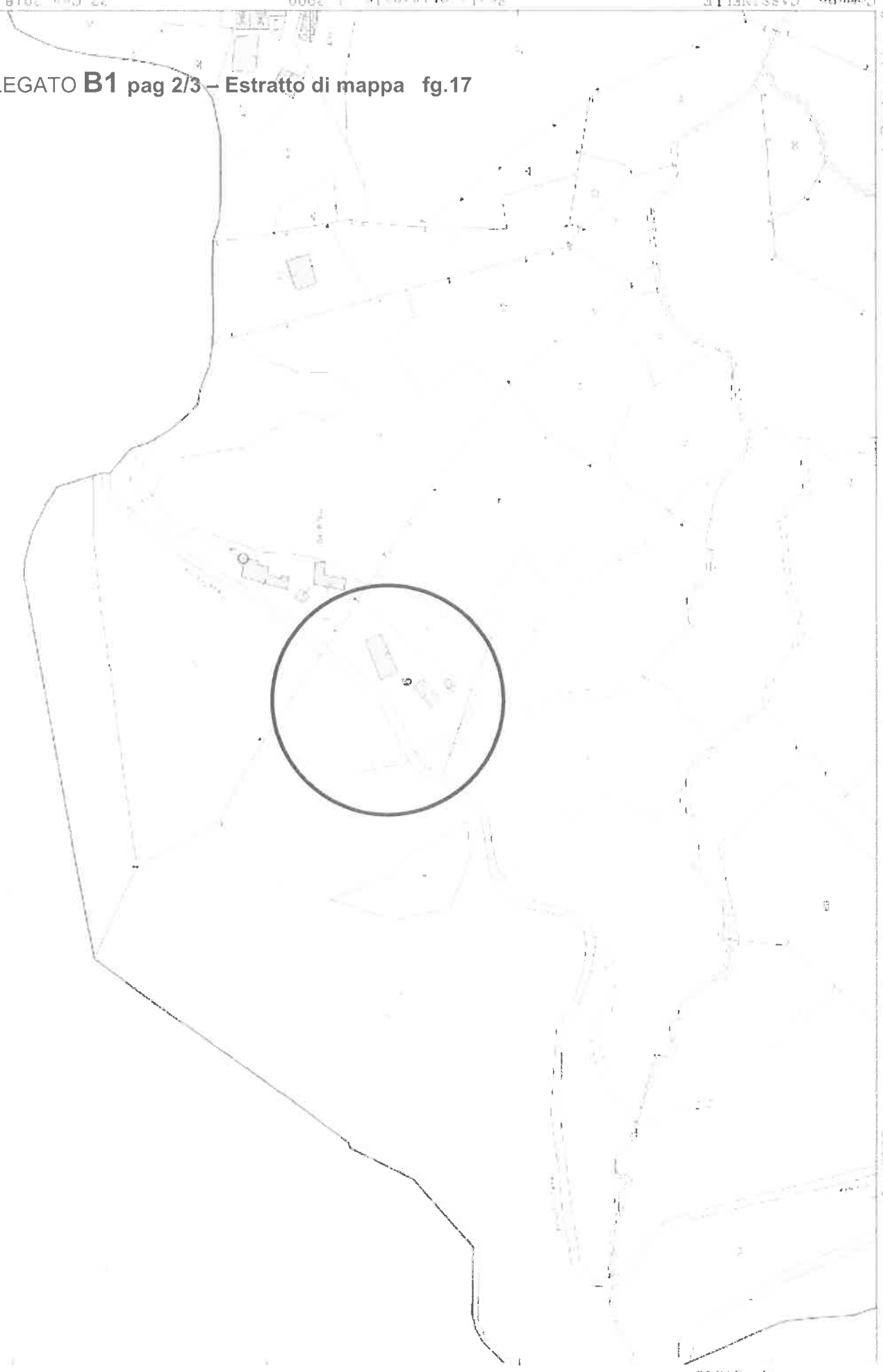

IDENTIFICATIVI CATASTALI  
 COMUNE DI CASSINELLE

**ALLEGATO D1**  
 ESECUZIONE IMMOBILIARE N. 251/2021  
**PIANTA STATO ATTUALE**  
**CALCOLO SUP. COMMERCIALI**

- Foglio 17 Particella 6 Sub1 - Natura A4 - ABITAZIONE DI TIPO POPOLARE

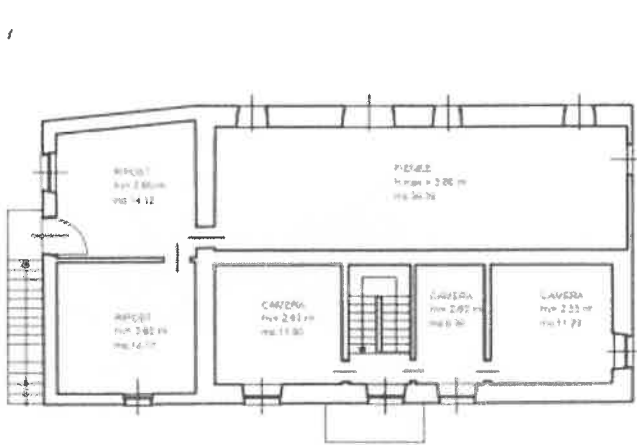

**PIANO PRIMO**  
 scala 1:200

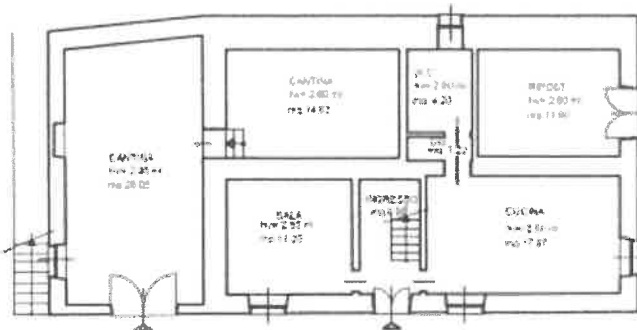
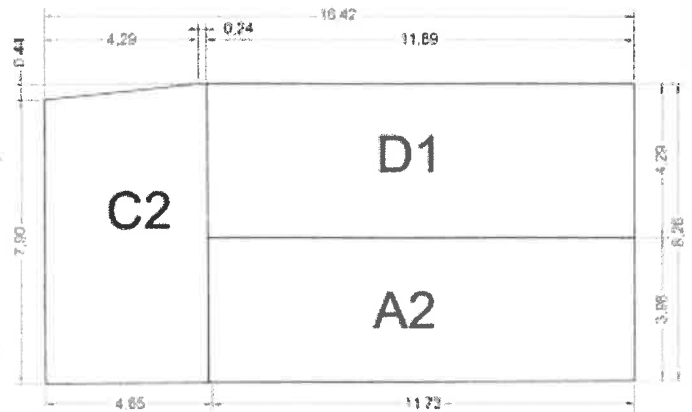

**PIANO TERRA**  
 scala 1:200

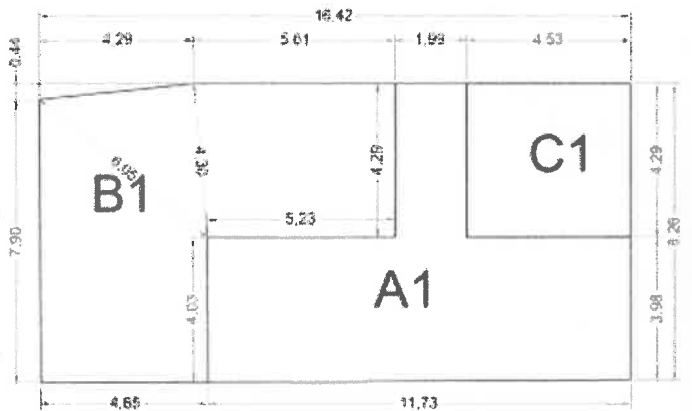

**COMPUTO SUPERFICI COMMERCIALI :**  
 (EDIFICIO fg.8 part. 383 sub3 e part. 384 sub1 )

- Blocco A porzione abitativa		
Sup. Lorda (A1+A2) = (55,55+47,50) mq.	=	103,05 mq.
- Blocco B		
Sup. Lorda (B1 x 0,35) = (60,22 x 0,35) mq.	=	21,08 mq.
- Blocco C		
Sup. Lorda (C1+C2) x 0,35 = (19,42+36,78) mq. x 0,35	=	19,67mq.
- Blocco D		
Sup. Lorda (D1 x 0,20) = (60,22mq x 0,20) mq.	=	10,18 mq.
- poggiolo Sup. cortile esterno		
1,97mq. x 0,5	=	0,98 mq.
	=	43,08

**SUPERFICIE TOTALE FABBRICATO** = 198,04 mq.

**ALLEGATO D2**

ESECUZIONE IMMOBILIARE N. 251/2022

**PIANTA STATO ATTUALE****CALCOLO SUP. COMMERCIALI**IDENTIFICATIVI CATASTALI  
COMUNE DI CASSINELLE

- Foglio 17 Particella 6 Sub1 - Natura A4 - ABITAZIONE DI TIPO POPOLARE

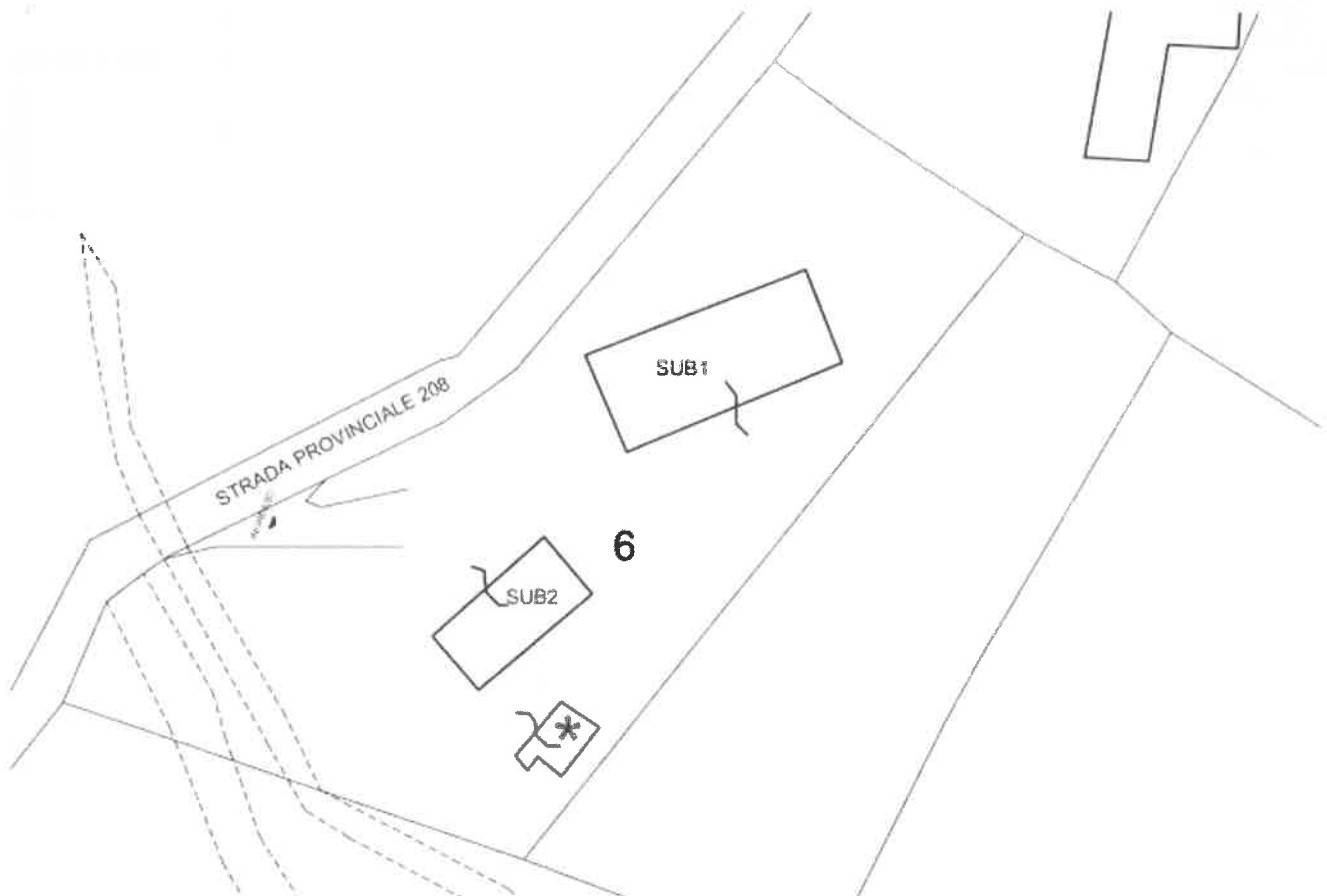
**Nota Bene :**

- l'immobile identificato col fg. 17 part. 6 sub 2 non è inserito nell'Esecuzione Immobiliare
- \* l'immobile privo di subalterno

PLANIMETRIA AREA scala 1:500

**COMPUTO SUPERFICI COMMERCIALI :**

- Cortile di pertinenza

(essendo la sup. del cortile maggiore della sup. coperta del fabbricato si applicano le seguenti riduzioni)

Superficie fg.17 particella 6 = 1640 mq.

Sup. Coperta fg.17 part.6 sub.1 = 148,0 mq. x 0,10 = 14,80 mq.

sup. Coperta fg. 17 part.6 sub2 63,00 mq (fabbricato non inserito nell'esecuzione immobiliare)

sup. Coperta immobile privo di subalterno 15,00 mq (fabbricato non inserito nell'esecuzione immobiliare)

Sup. Netta cortile (1640- 148-63,00-15,03) mq = 1414,00.mq x 0,02 =28,28 mq.

Sup. Commerciale terreno di pertinenza (cortile )

= 43,08 mq.