

**Agenzia del Territorio  
CATASTO FABBRICATI  
Ufficio Provinciale di  
Alessandria**

Dichiarazione protocollo n. AL0369195 del 03/01/2013

Planimetria di u.i.u. in Comune di Tortona

Via Domenico Schiavi

civ. 39

Identificativi Catastali:

Sezione:

Foglio: 41

Particella: 361

Subalterno: 14

Compilata da:

Centurione Mauro

Iscritto all'albo:

Geometri

Prov. Alessandria

N. 1451

Scheda n. 1

Scala 1:200

**PIANO TERRA H=2.90**

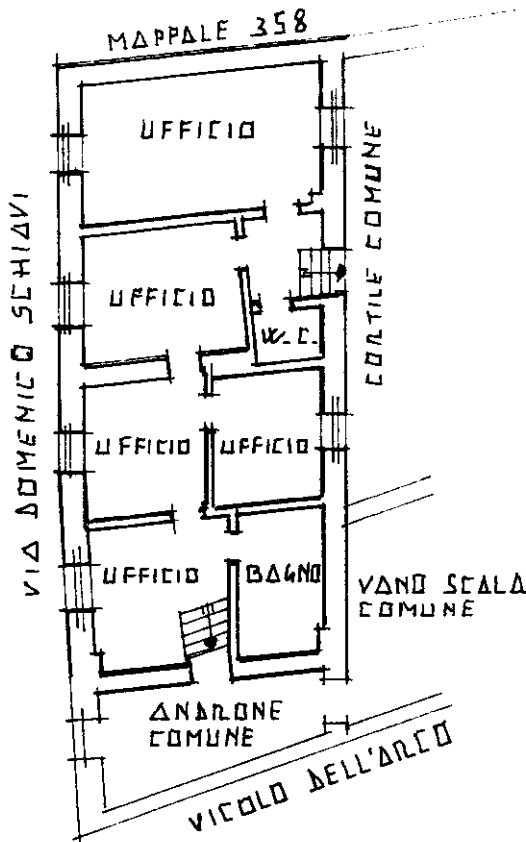

**PIANO INTERRATO H=2.35**

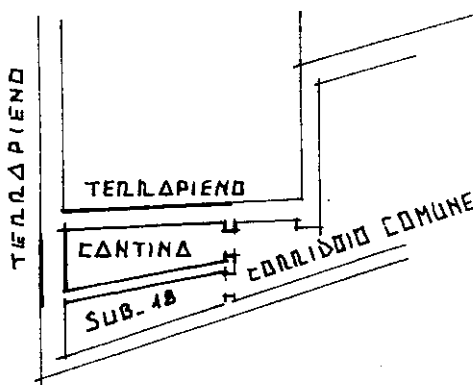

**PLANIMETRIE CONFORMI A QUELLE PRESENTATE  
CON LA DICHIARAZIONE DEL 30.08.1983 N° 468  
IN QUANTO INVARIATE**

Ultima planimetria in vigore

Firmato D:\11\DOCOMEN\KLEBESSANARA ER098881.Dwg: TARUBAPEC S.P.A. NG CA 3 Serial#: 595fb22ad63bc0eb1c0350319e2aebb7  
 Catasto dei Fabbricati - Situazione al 08/05/2023 - Comune di TORTONA(L.304) - < Foglio 41 - Particella 361 - Subalterno 14 >  
 m-am-01