



la posizione dell'immobile al limite est dell'abitato di Bosio





il fronte ovest e quello nord, affacciato alla provinciale per Gavi

i fronti est e ovest





il fronte nord



lo stato del portoncino di ingresso,
dell'area davanti all'ingresso

e del cornicione



allegato a – documentazione fotografica



il sottotetto, privo di partizioni, e la struttura della copertura



la cantina e la struttura portante il primo solaio



allegato a – documentazione fotografica



ingresso a piano terra e vano scala condominiale



alloggio sub.3 a PT

allegato a – documentazione fotografica



alloggio sub.3 a PT



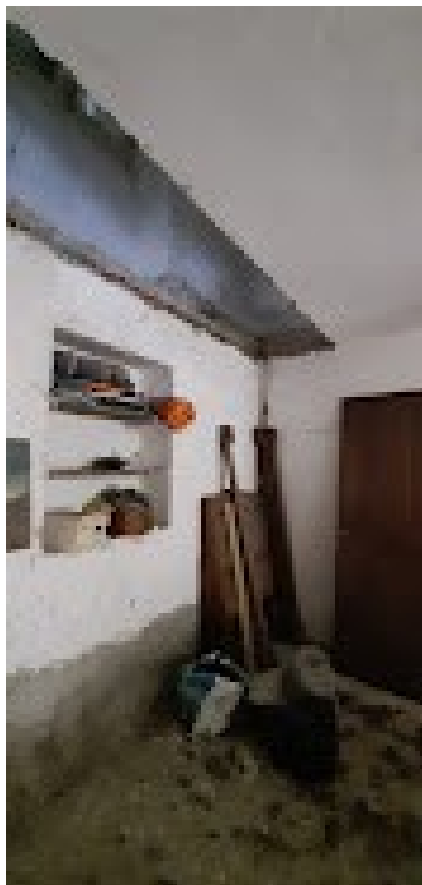

la demolizione del solaio per il collegamento dei due alloggi

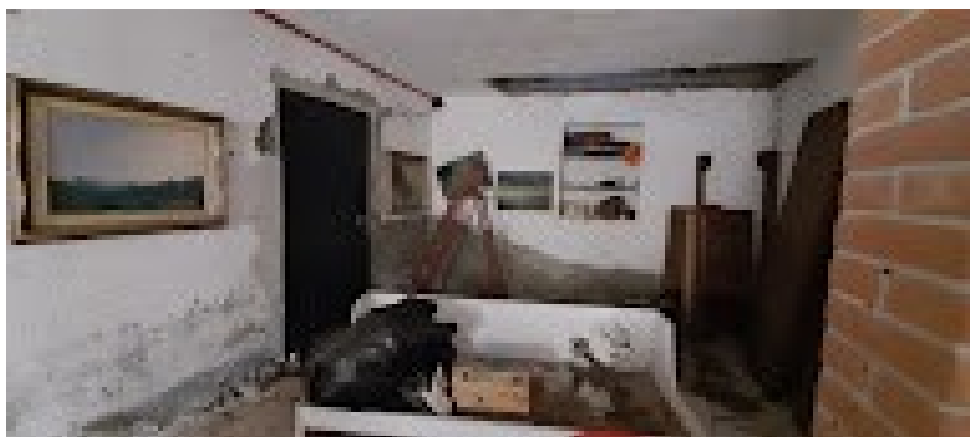

alloggio sub.2 a PS1



