

SILVIO PRATO

Geometra

Via Salvo D'Acquisto n°124
15011 ACQUI TERME (AL)

**TRIBUNALE DI ALESSANDRIA
ESECUZIONE IMMOBILIARE N°300/2023 R.G.E.**

promossa da:

omissis

contro:

omissis

ALLEGATO N.2

**PLANIMETRIA CATASTALE URBANA
COMUNE DI GROGNARDO
FOGLIO 4 MAPPALE 112 SUBALTERNO 3**

**C.F. PRT SLV 69P23 A052U - P.IVA 01598160065
Tel. e Fax 0144320250 - e mail: silvio.prato@alice.it - pec: silvio.prato@geopec.it**

MODULARIO
F. 487



MINISTERO DELLE FINANZE
DIREZIONE GENERALE DEL CATASTO E DEI SERVIZI TECNICI ERARIALI

MOD. B (Nuovo Catasto Edilizio Urbano)

Lire
200

NUOVO CATASTO EDILIZIO URBANO

(R. DECRETO-LEGGE 13 APRILE 1939, N. 652)

Planimetria dell'immobile situato nel Comune di GROGNARDO Via POGGIO

Ditta _____

Allegata alla dichiarazione presentata all'Ufficio Tecnico Erariale di ALESSANDRIA

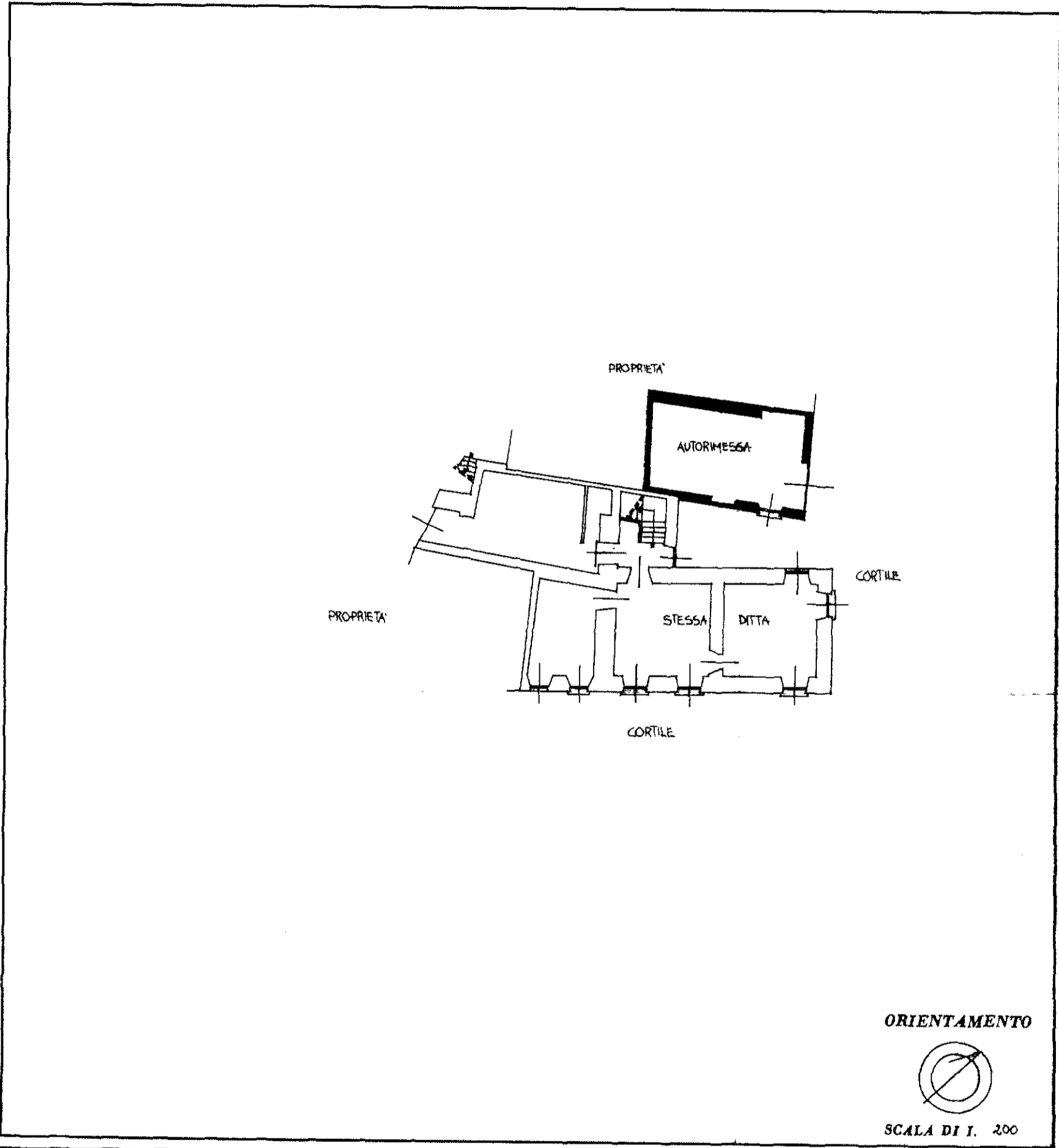

ORIENTAMENTO



SCALA DI 1. 200

SPAZIO RISERVATO PER LE ANNOTAZIONI D'UFFICIO

DATA
PROT. N°

4 n. 112/3

Compilata dal GEOMETRA MARIO DELLEPIANE
(Titolo, nome e cognome del tecnico)

Iscritto all'Albo dei GEOMETRI
della Provincia di ASTI

DATA 7 APR 1989

Firma: Dellepiane Mario

