

**Agenzia del Territorio
CATASTO FABBRICATI
Ufficio Provinciale di
Alessandria**

Dichiarazione protocollo n. AL0160525 del 10/10/2005

Planimetria di u.i.u. in Comune di Villalvernia

Via Cavour

civ.

Identificativi Catastali:

Sezione:

Foglio: 3

Particella: 139

Subalterno: 4

Compilata da:
Cartasegna Giacomo

Iscritto all'albo:
Geometri

Prov. Alessandria

N. 1344

Scheda n. 1

Scala 1:200

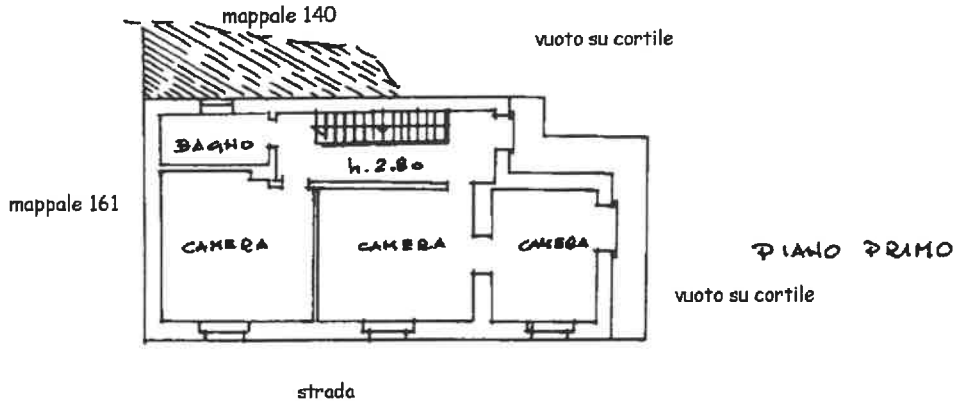

PIANO PRIMO
vuoto su cortile

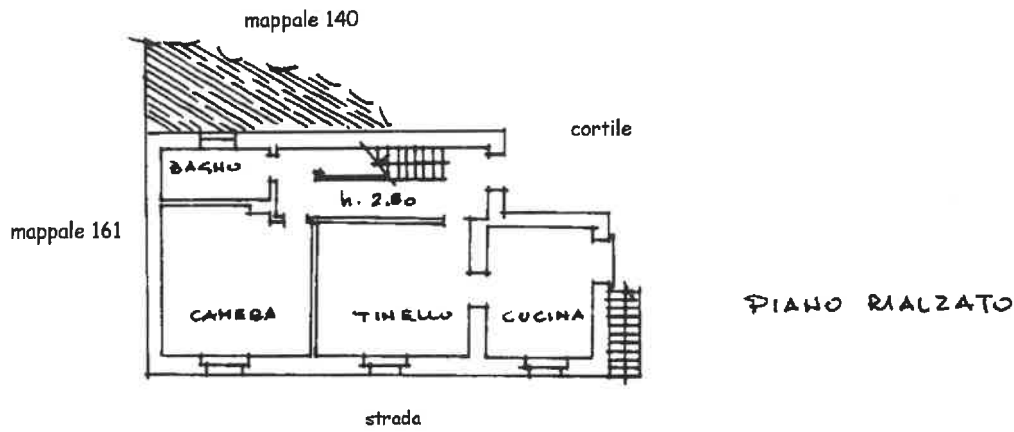

PIANO RIALZATO

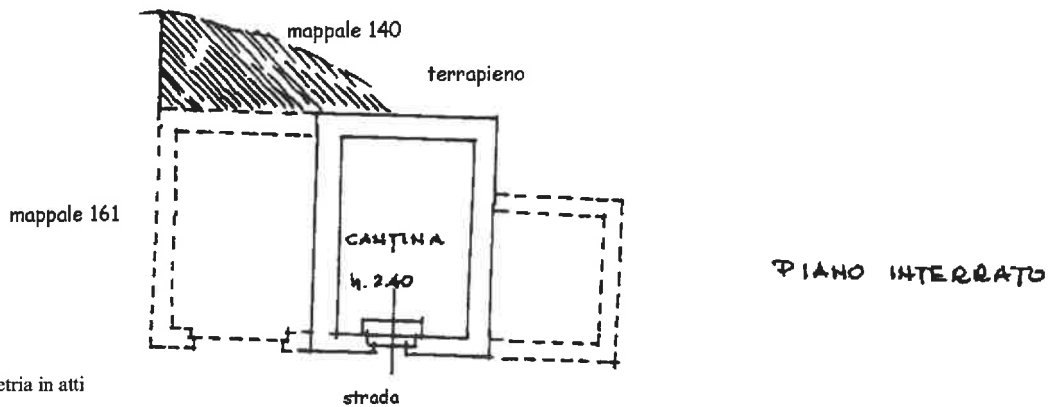

PIANO INTERATO



Ultima planimetria in atti

Data: 10/04/2024 - n. T198609 - Richiedente: CRBNDR72S14F205T

Totale schede: 1 - Formato di acquisizione: A4(210x297) - Formato stampa richiesto: A4(210x297)



DIREZIONE GENERALE DEL CATASTO E DEI SERVIZI TECNICI ERARIALI

NUOVO CATASTO EDILIZIO URB

(R. DECRETO-LEGGE 13 APRILE 1939, N. 659)

Planimetria dell'immobile situato nel Comune di VILLALVERNIA Via Cavour

Ditta [REDACTED]

Allegata alla dichiarazione presentata all'Ufficio Tecnico Erariale di Alessandria

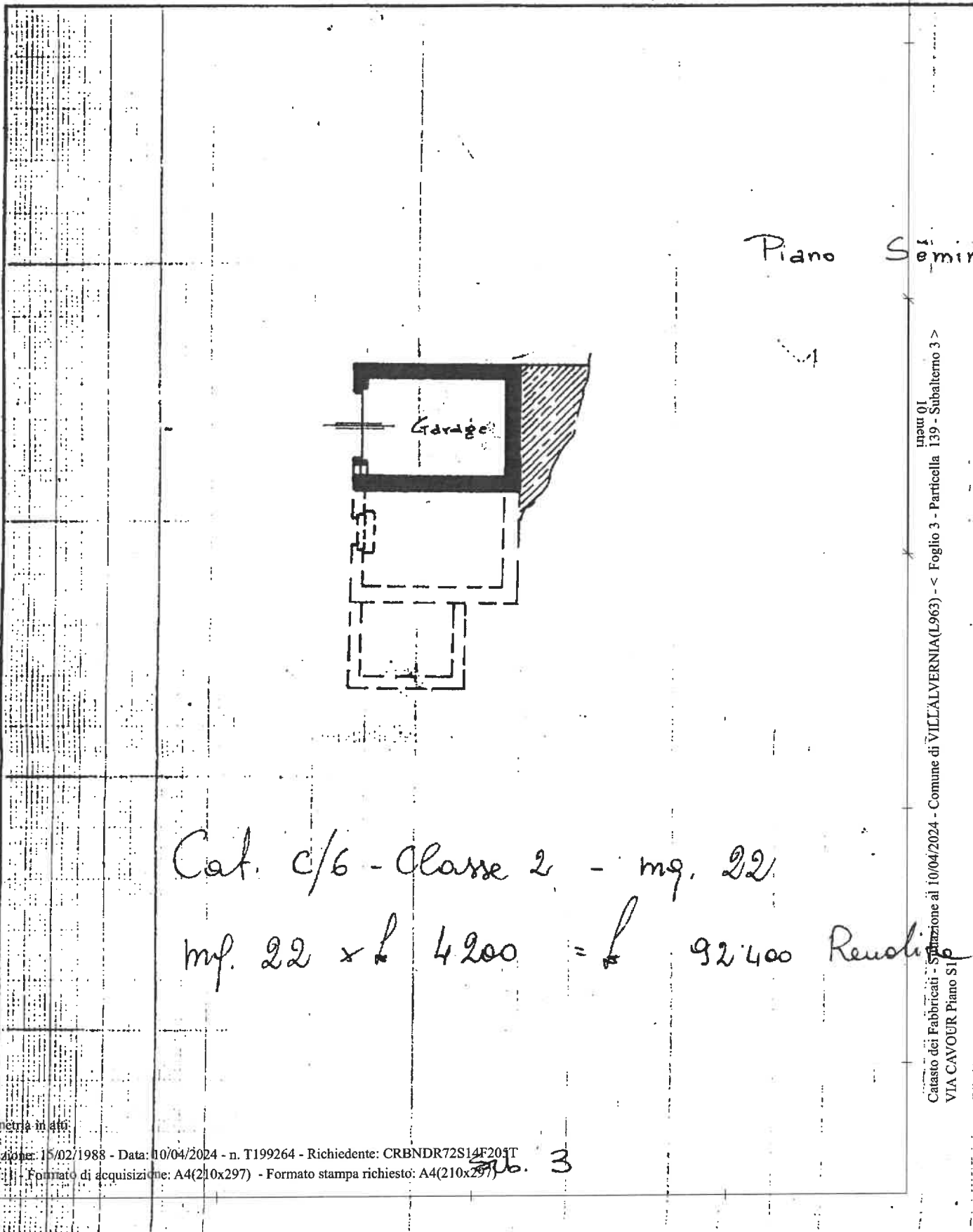

Piano Semir

Cat. c/6 - Classe 2 - mq. 22

mq. 22 x l. 4200 = l. 92400 Rendite

Ultima planimetria in 410

Data presentazione: 15/02/1988 - Data: 10/04/2024 - n. T199264 - Richiedente: CRBNDR72S14F205T
Totale schede: 1 - Formato di acquisizione: A4(210x297) - Formato stampa richiesto: A4(210x297)

3

Catasto dei Fabbricati - Situazione al 10/04/2024 - Comune di VILLALVERNIA(L963) - < Foglio 3 - Particella 139 - Subalterno 3 >
inver 01
VIA CAVOUR Piano SI