

**Agenzia delle Entrate
CATASTO FABBRICATI
Ufficio Provinciale di
Alessandria**

Dichiarazione protocollo n. _____ del _____
Comune di Alessandria
Via Maria Bensi _____ civ. 116

Identificativi Catastali:
Sezione:
Foglio: 109
Particella: 652
Subalterno: 44

Compilata da:
Zaio Diego
Iscritto all'albo:
Geometri
Prov. Alessandria N. 1964

Planimetria
Scheda n. 1 Scala 1:200

ALTRO SUB.
STESSO MAPPALE

CORTILE
CONDOMINIALE

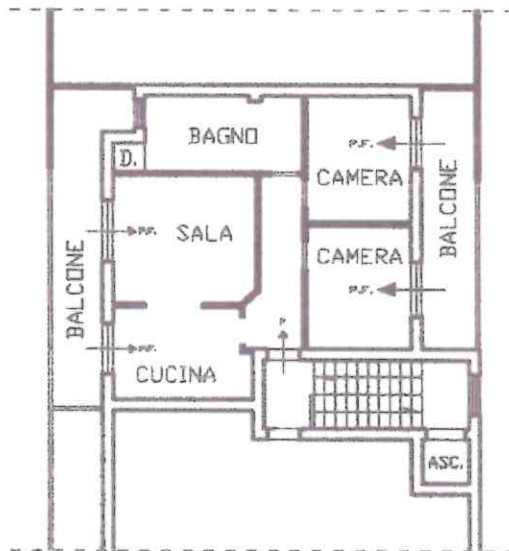

CORTILE
CONDOMINIALE

ALTRO SUB.
STESSO MAPPALE



h. = 2,99 m.

TERZO PIANO



15 FEB 2004

Agenzia delle Entrate
CATASTO FABBRICATI
Ufficio Provinciale di
Alessandria

Dichiarazione protocollo n. _____ del _____	
Comune di Alessandria	
Via Maria Bensi _____	civ. 116
Identificativi Catastali:	Compilata da:
Sezione:	Zaio Diego
Foglio: 109	Iscritto all'albo:
Particella: 652	Geometri
Subalterno: 45	Prov. Alessandria N. 1964

Planimetria
Scheda n. 1 Scala 1:200

ALTRI SUB. STESSO MAPPALE

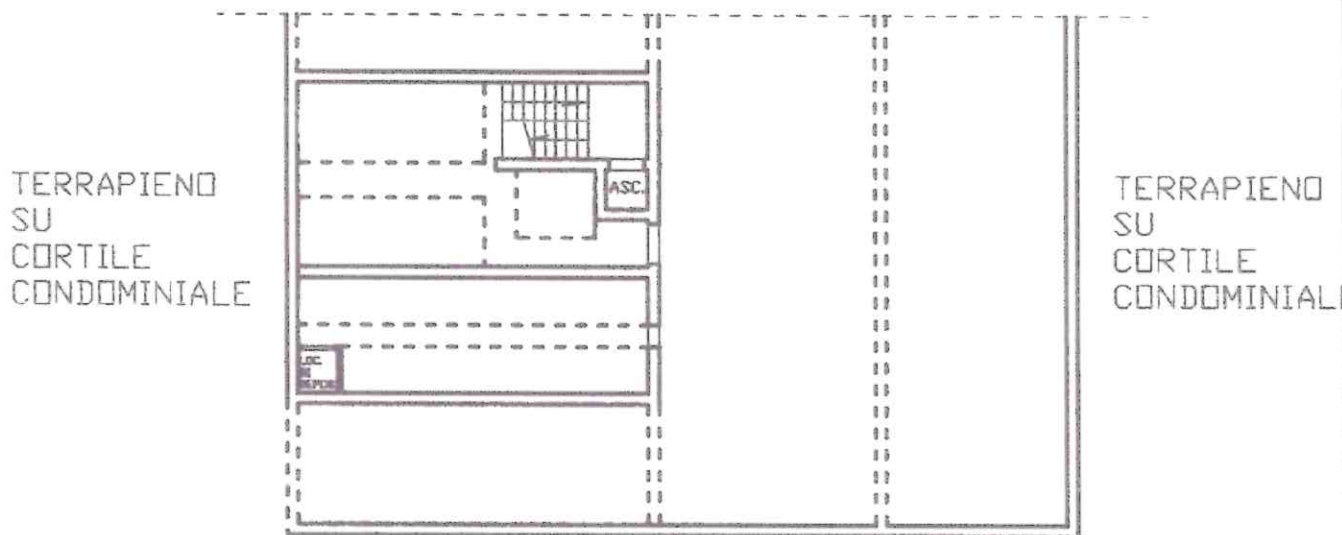

TERRAPIENO SU MAPPALE 692

h. = 2,77 m.

PIANO PRIMO SOTTOSTRADA



15 FEB 2024



MINISTERO DELLE FINANZE

DIREZIONE GENERALE DEL CATASTO E DEI SERVIZI TECNICI ERARIALI

Lire
30

NUOVO CATASTO EDILIZIO URBANO

(R. DECRETO-LEGGI 15 APRILE 1950, N. 651)

Strada dell'immobile situato nel Comune di Alessandria Via _____

alla dichiarazione presentata all'Ufficio Tecnico Erariale di Alessandria

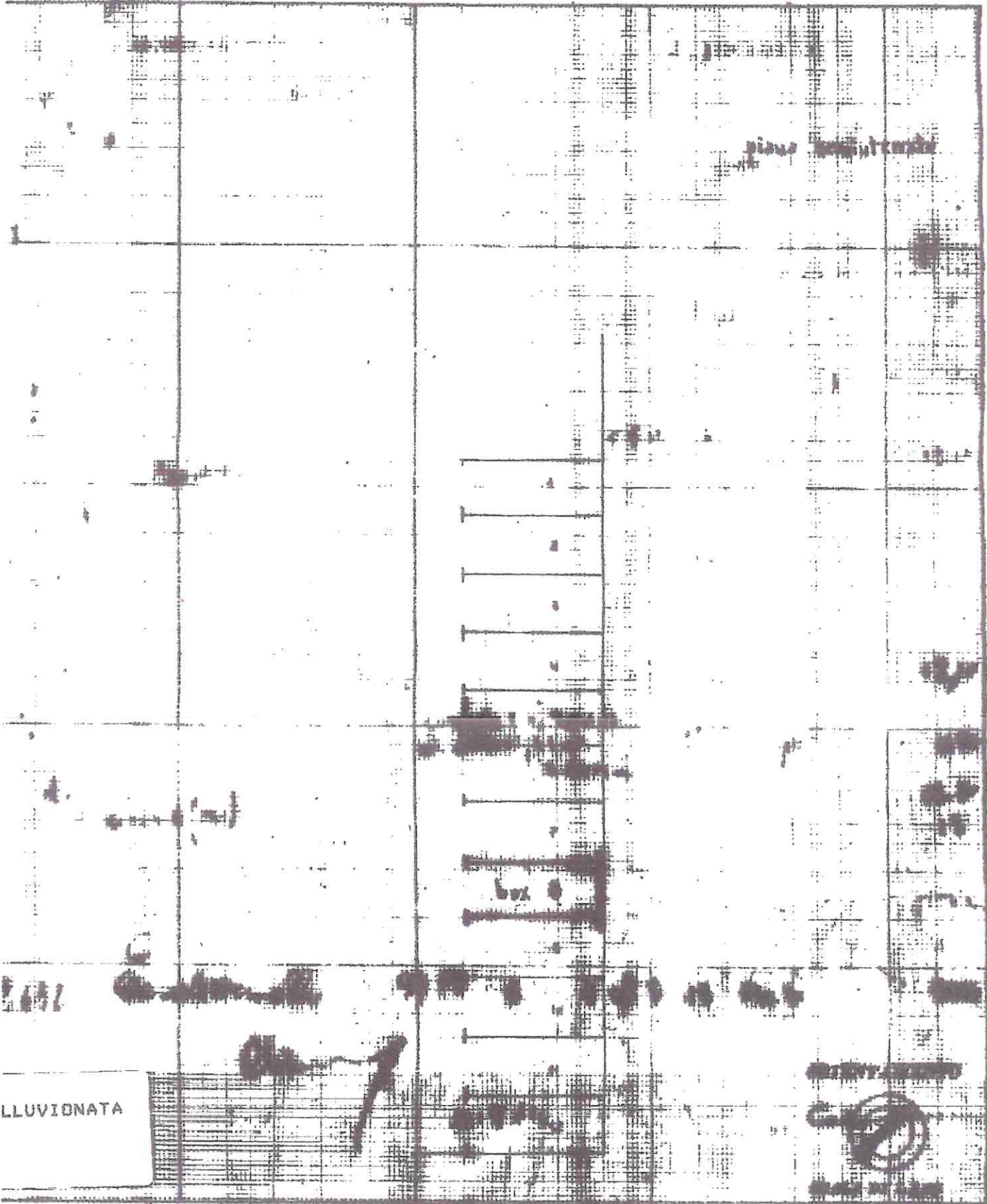

LLUVIONATA

SPAZIO RISERVATO PER LE ANNOTAZIONI D'UFFICIO

Completato dal geom. Luigi Tassina