

**Agenzia del Territorio
CATASTO FABBRICATI
Ufficio Provinciale di
Alessandria**

Dichiarazione protocollo n. AL0153512 del 19/09/2006
Planimetria di d.i.u. in Comune di Castelletto Monferrato
Vicolo Graglia civ. 24

Identificativi Catastali:
Sezione:
Foglio: 22
Particella: 163
Subalterno: 4

Compilata da:
Ratta Cesare
Iscritto all'albo:
Geometri
Prov. Alessandria N. 1578

Scheda n. 1 Scala 1:200

Catasto dei Fabbricati - Situazione al 07/04/2011 - Comune di CASTELLETO MONFERRATO (CI 162) - Foglio: 22 Particella: 163 - Subalterno: 4 -
VICOLO GRAGLIA n. 24 piano: 1.

PIANO TERRENO

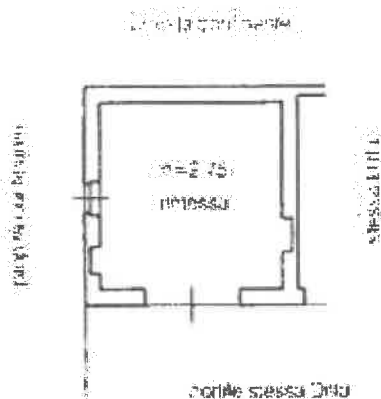

copia conforme all'originale
presentata con d.v. n. 58
in data 02/07/1987

Ultima Planimetria in atti

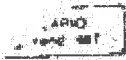

MINISTERO DELLE FINANZE
DIREZIONE GENERALE DEL CATASTO E DEI SS.TT.EE.
CATASTO EDILIZIO URBANO (RDL 13-4-1939, n. 652)

MOD. 6N

LIRE
250

Pianimetria di u.l.u. in Comune di CASTELLETTO MARZIA GRAGLIA civ. 24

Catasto dei Fabbricati - Situazione al 10/05/2011 - Comune di CASTELLETTO MONFERRATO (C162) - Foglio: 22 Particella: 163 - Subalterro 6 - VICOLO GRAGLIA n. 24 piano: 1PS-I.

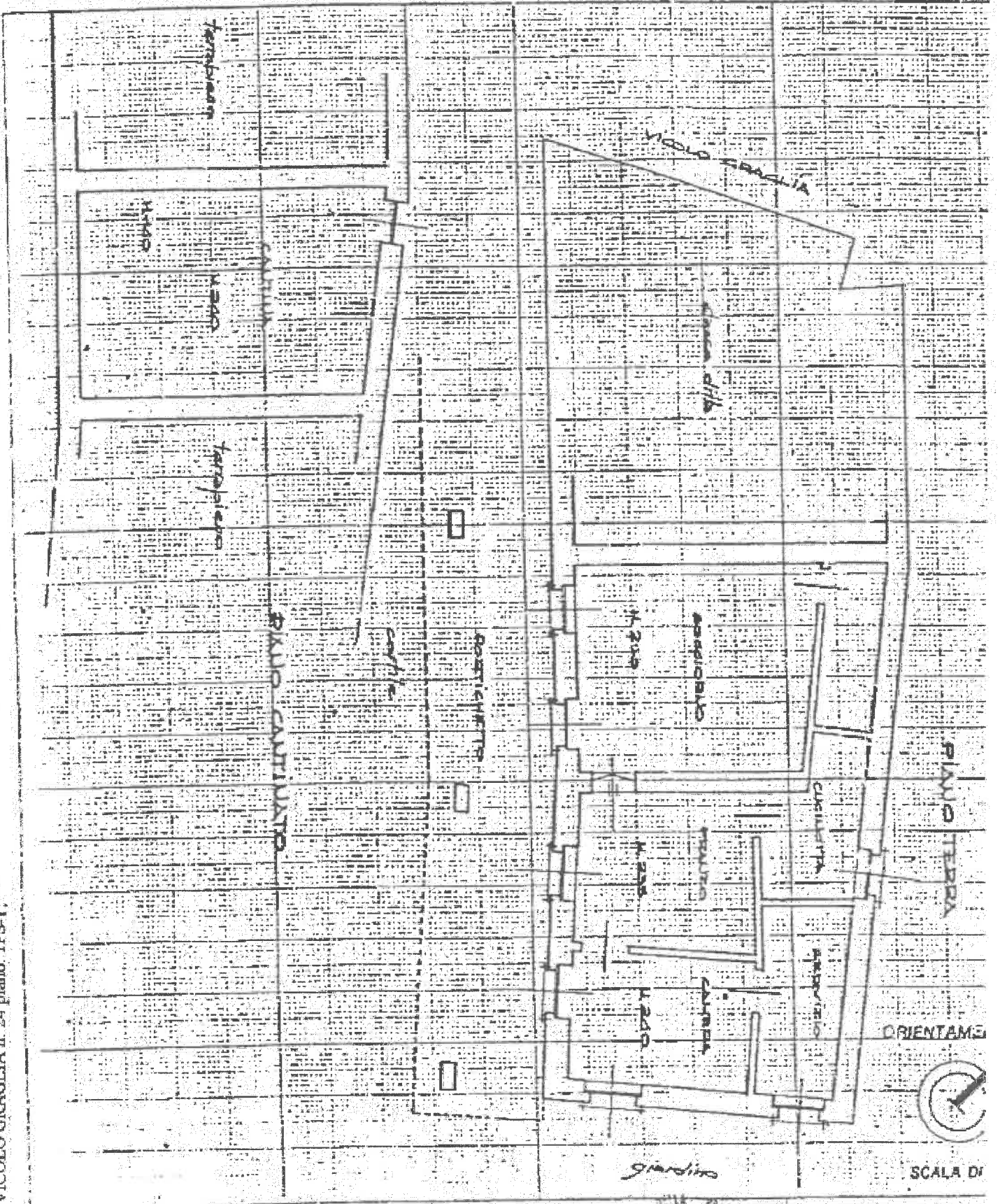

Ultima Pianimetria in data 10/05/2011

Severità di variazione

Data presentazione: 03/03/1989 - Data: 10/05/2011 - n. AL0188853 - Richiedente TORIO GIANCARLO

Tot. schede: 1 - Formato di scala: A4(210x297) - Pann. di scala: 1

Completata dal architetto

Giancarlo Torio (Titolo, cognome e nome) Vol. arch.

Architetti

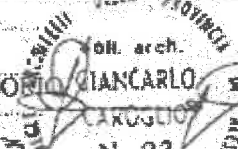

RESERVATO ALL'UFFICIO

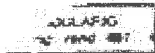

MINISTERO DELLE FINANZE
DIREZIONE GENERALE DEL CATASTO E DEI SS.TT.EE.
CATASTO EDILIZIO URBANO (RDL 13-4-1939, n. 652)

MOD. BA (C)

LIRE
250

Planimetria di u.i.u. in Comune di CASTELLETTO Monferrato Cravaglia CIV. 24

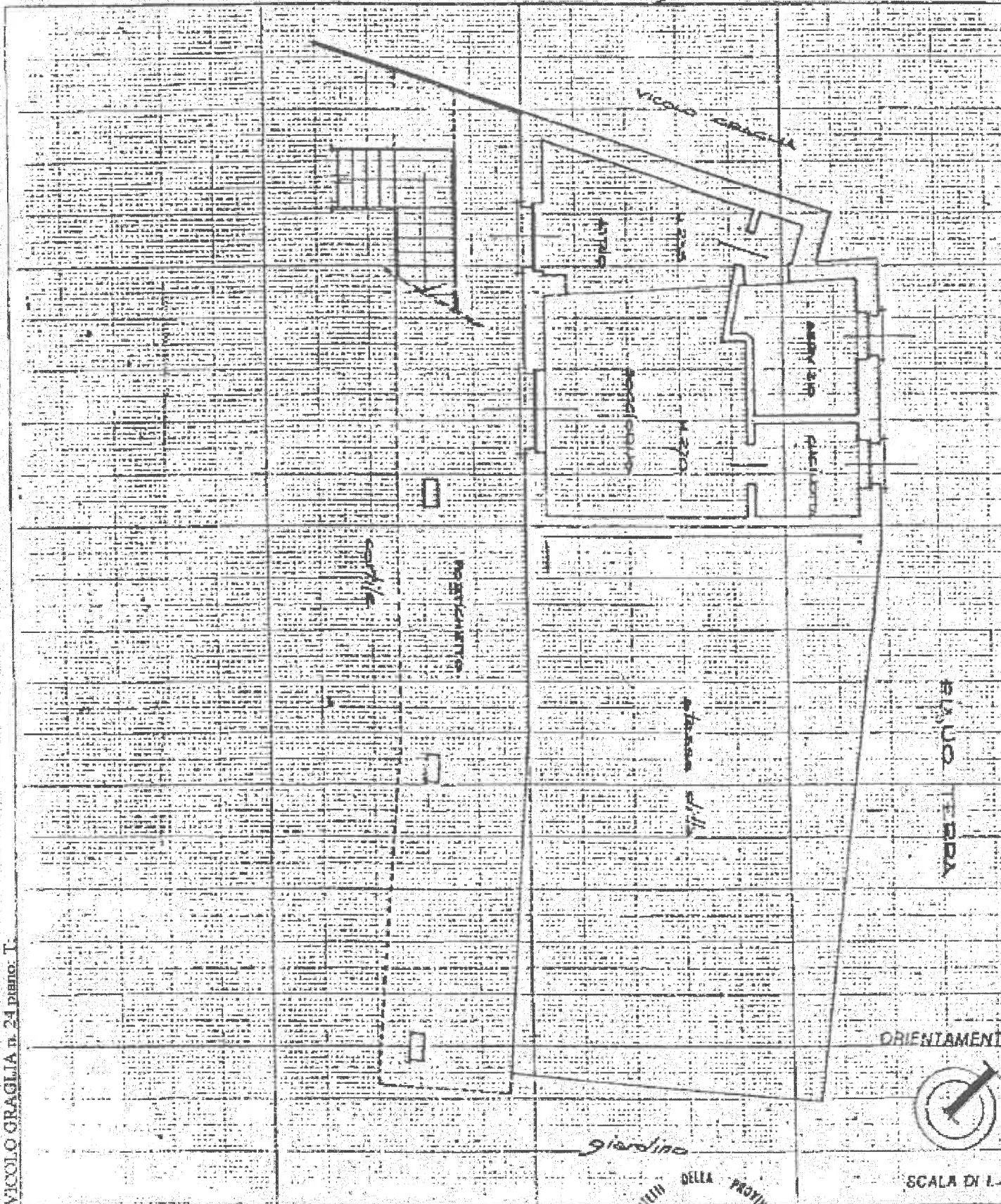

CATASTO dei Fabbricati - Situazione al 10/05/2011 - Comune di CASTELLETTO MONFERRATO (CI 62) - Foglio: 22 Particella: 163 - Subalterno 5 -
VICOLO CRAGLIA n. 24 piano I.

Ultima data trascrizione: MC

Denuncia di variazione

Data presentazione: 03/03/1989 - Data: 10/05/2011 - n. AL0188854 - Richiedente TORTO

Tot. schede: 4 - Formato di req.: A4 (1989) - Part. di zona: Architetto

Compilato dal architetto
(Titolo cognome e nome)

Carlo Giancarlo
Architetto

PROVINCIA DELLA PROV. DI
COI. ARCH.
GIANCARLO
CAROZZI
N. 00
MAYRAN

RESERVATO ALL'UFFICIO

SCALA DI 1:...



MINISTERO DELLE FINANZE
DIREZIONE GENERALE DEL CATASTO E DEI SS TT.EE
CATASTO EDILIZIO URBANO (D.L. 13-4-1939, n. 652)

MOD. BN. CT

LIRE
250

anagrafica di via in Comune di CASTELLETTO Monfria *Craglia*

civ. 24

Catasto dei Fabbricati - Situazione al 10/05/2011 - Comune di CASTELLETTO MONTECATO (C162) - Foglio: 22 Pertusella: 163 - Subalcozzo 7 - VICOLO CRAGLIA n. 24 piano: 1.

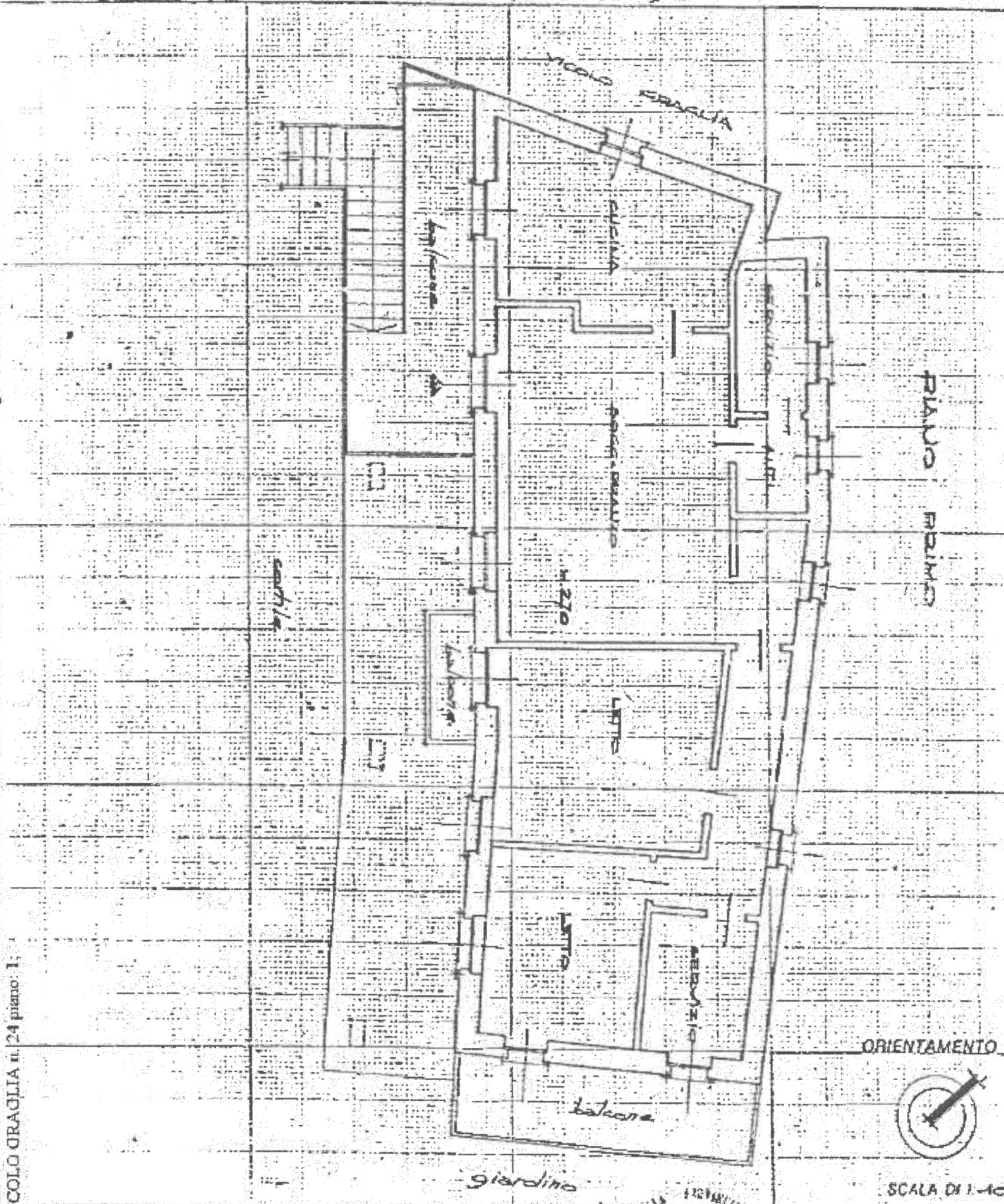

Uffici a. r. one g. n. c.
Uff. P. r. a. n. e. r. g. a. t. t.
Data presentazione: 03/03/1989
Tolscheda: 21 - Formato di acq.:

Completata dal *architetto*
Carlo Giancarlo
Data: 10/05/2011 - n. AL0188856 - Richiedente IORIO
A. (210x297) - Fatt. di scala: 1:1
della provincia di Alessand. n. 93

RESERVATO ALL'UFFICIO
SCALA DI 1:40
ORIENTAMENTO

Stamped signature and stamp: *GIANCARLO IORIO* with a circular stamp containing the name and number 4473.

**Agenzia del Territorio
CATASTO FABBRICATI
Ufficio Provinciale di
Alessandria**

Dichiarazione protocollo n. AL0153506 del 19/09/2006

Planimetria di u.i.u. in Comune di Castelletto Monferrato

Vicolo Graglia

civ. 24

Identificativi Catastali:

Sezione:

Foglio: 22

Particella: 163

Subalterno: 3

Compilata da:

Ratta Cesare

Iscritto all'albo:

Geometri

Prov. Alessandria

N. 1578

Scheda n. 1

Scala 1:200

Catasto dei Fabbricati - Situazione al 07/04/2011 - Comune di CASTELLETO MONFERRATO (CI621) - Foglio 22 Particella 163 - Subalterno 3 -
VICOLO GRAGLIA n. 24 piano 1°

PIANO TERRENO

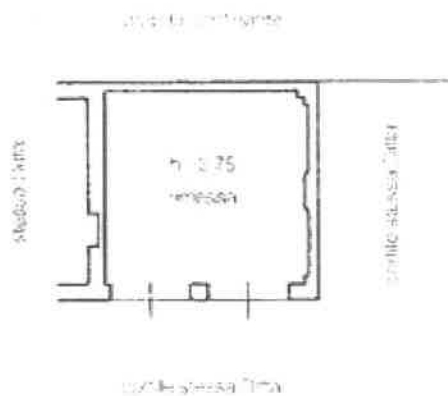

copia conforme all'originale
presentata con d.v. n. 58
in data 02/07/1987

Ultima Planimetria in atti

